

DIMENSIONAMENTO DEL PROGETTO NORMA N. 4a AREA RESIDENZIALE E PROGETTO NORMA N. 4b AREA COMMERCIALE

PROGETTO NORMA	SUP. TERRITORIALE	SUPERFICI A STANDARD	SUP. COPERTA MASSIMA	VOL. RESID. MASSIMO
N° 4a	42.550 mq	40 mq/abitante teorico	21.275 mq (Art. 1 quinquies co. 8 delle N.T.O.)	
N° 4b	30.034 mq	100 mq ogni 100 mq di slp	8.400 mq (Art. 1 quinquies co. 8 delle N.T.O.)	

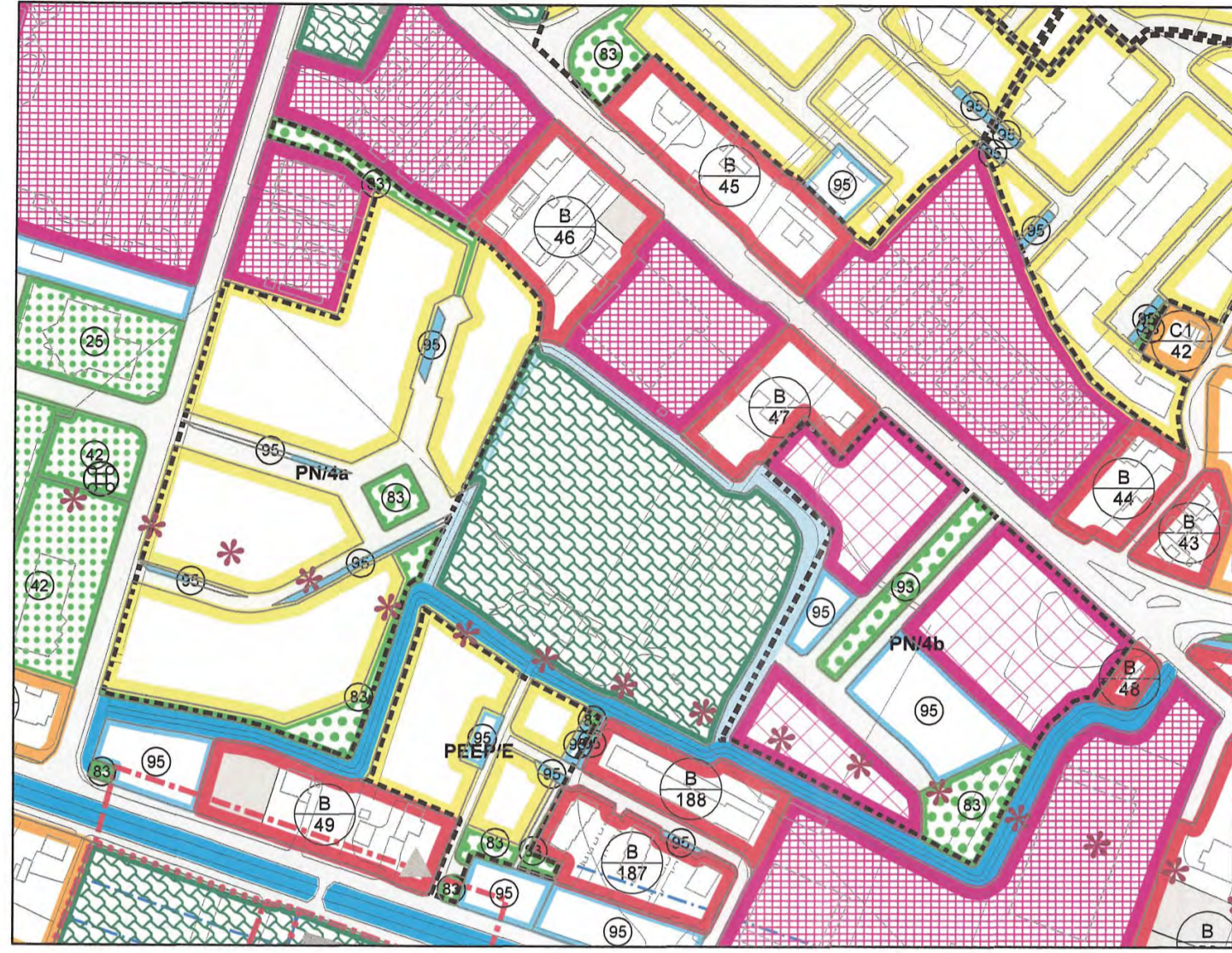

PROGETTO NORMA N.4a/4b
SCHEMI ILLUSTRATIVI
AREA RESIDENZIALE E COMMERCIALE A PIOVE DI SACCO
Via Borgo Padova
Scala 1:3.000

"SCHEMA PIANO NORMA n. 4b"

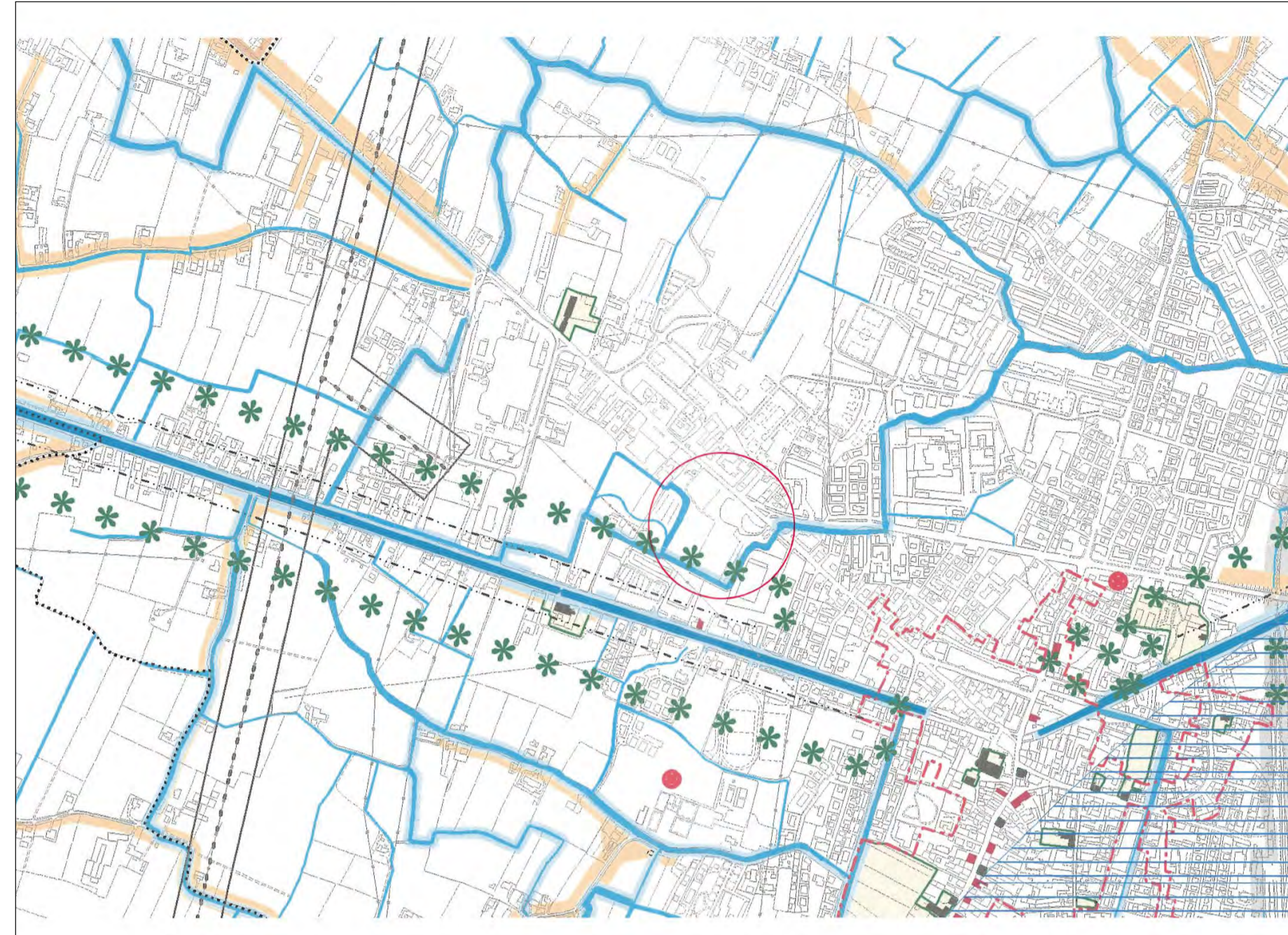

ESTRATTO P.A.T.I. "CARTA DEI VINCOLI"
Vincolo Ambientale D.Lgs. 42/2004 - art. 6
Scolo consortile e affassature private - art. 8

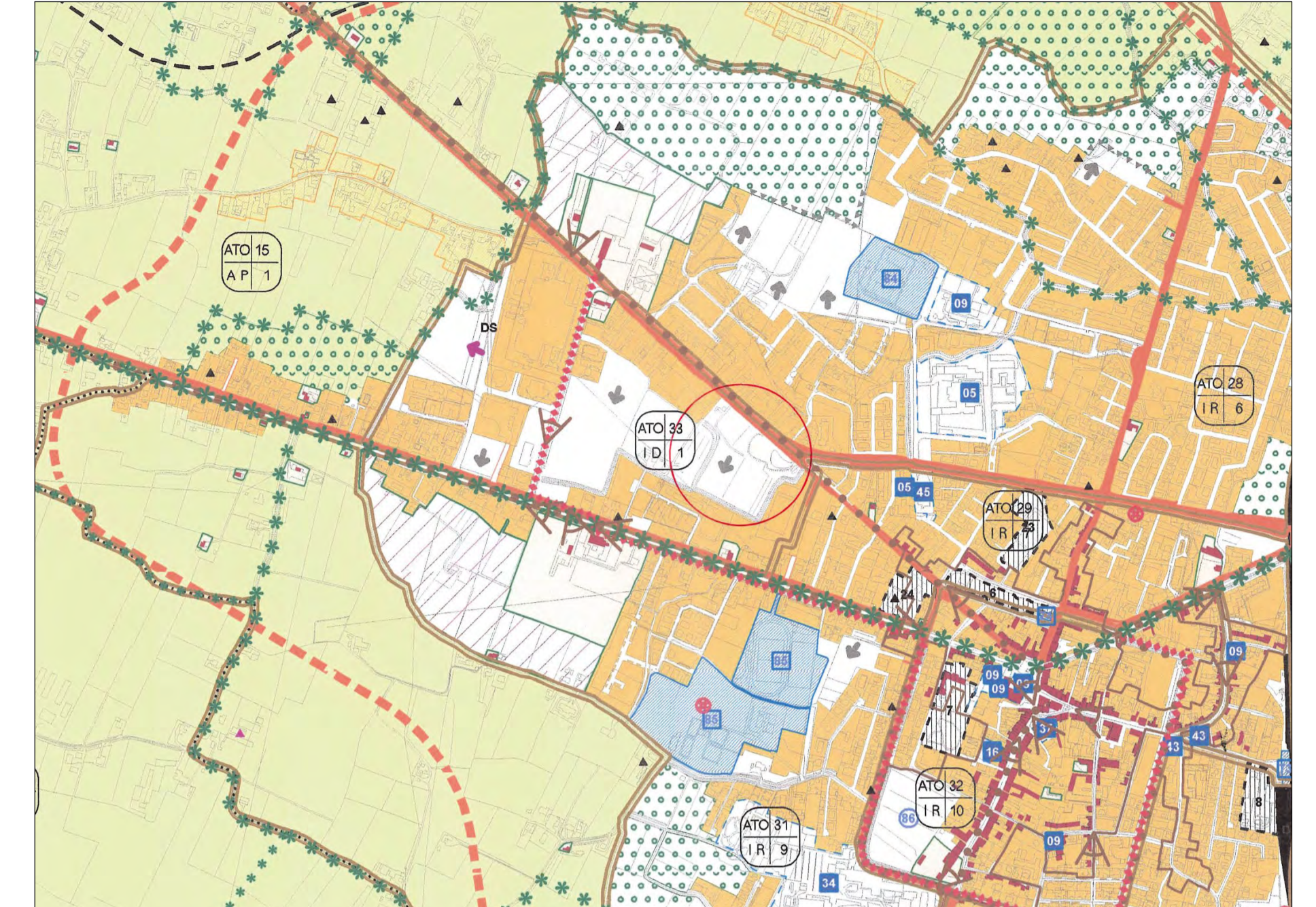

ESTRATTO P.A.T.I. "CARTA DELLA TRASFORMABILITA"
ID Insediativa Direzionale
Itinerario Paesaggistico
Linee di Sviluppo Insediativo

PIANO URBANISTICO ATTUATIVO PN 4B
"BORGO PADOVA"

TITOLO
ESTRATTI - STRALCIO P.A.T.I. - P.I. - PIANO NORMA

TAVOLA
1

SCALA
Varie

DATA
Luglio 2020

AGGIORNAMENTO

COLLABORATORI
ing. Cristina Franchi
arch. Monica Franchi



PROGETTISTA
ing. Salvatore Franchi

COMMITTENTI
ASPIAG SERVICE S.R.L.
LUGANO di Vivarini Giuseppe e C S.N.C.

STUDIO TECNICO ASSOCIATO FRANCHI
Padova - via Trieste, 20 - Tel. Fax. 049.8754615
e-mail: postmaster@studioassociatofranchi.it

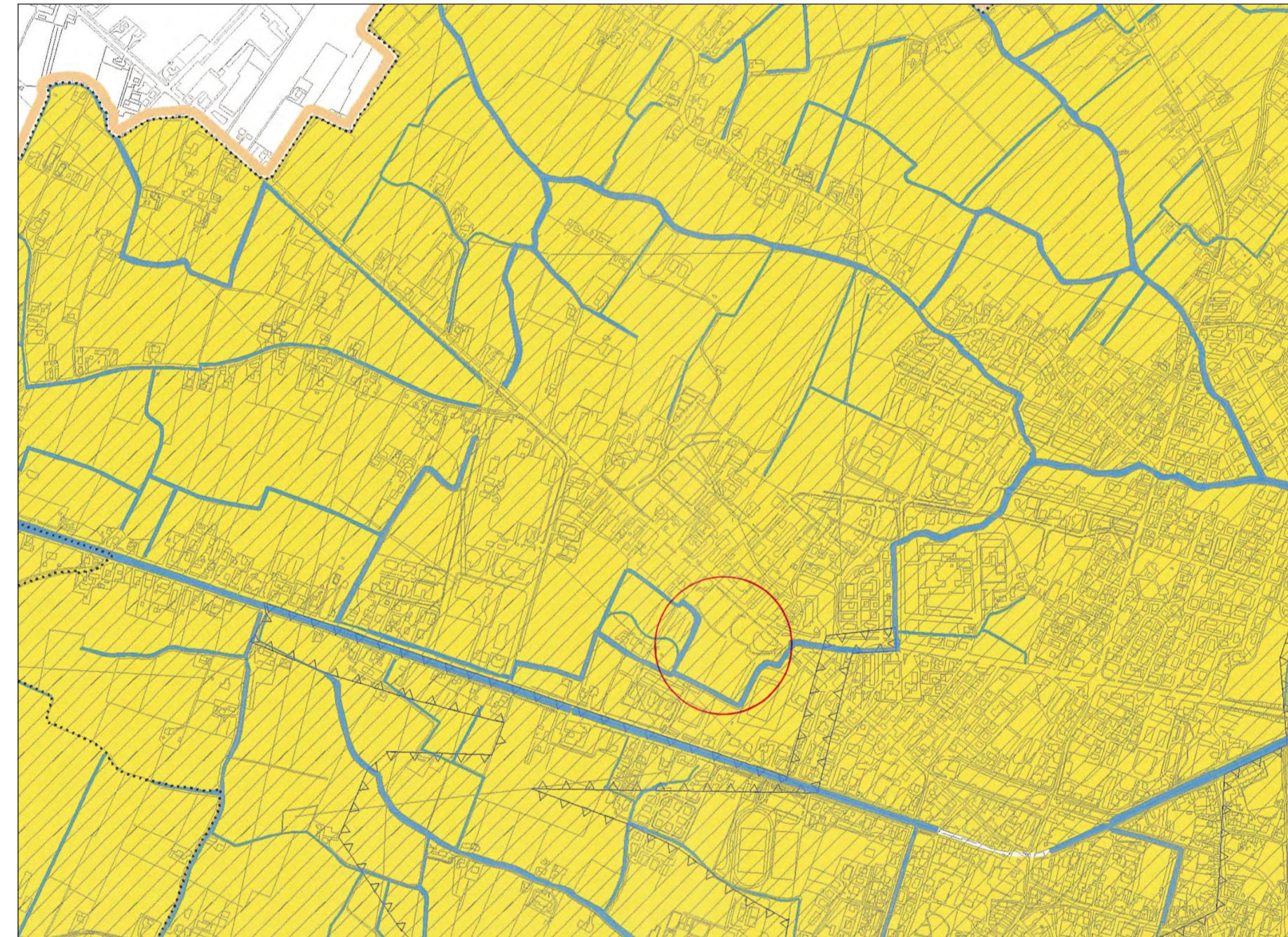

ESTRATTO P.A.T.I. "CARTA DELLE FRAGILITA"
Compatibilità geologica: area idonea a condizione



ESTRATTO P.I. "ZONIZZAZIONE" - Zona PN 4b e Zona B/47
Obbligo di strumenti attuativi
Vincolo ambientale
D2 - Aree commerciali/direzionali di espansione
F sc - Aree attrezzate a parco - gioco e sport
F sd - Aree per parcheggi di progetto
B/47 - Residenziale di Completamento