

**1.Codifica edificio**

Scheda: 210 ID edificio: 010901800

**2. Ubicazione**

indirizzo:  
via/Piazza: n°:

*COSTRUZIONE ORIGINARIA*

**3. Analisi storica**

- 3.1 Preottocentesca
- 3.2 Ottocentesca
- 3.3 Inizio novecento
- 3.4 Metà novecento

**4. Utilizzazione originaria**

- 4.1 Residenza
- 4.2 Residenza rurale
- 4.3 Uso pubblico
- 4.4 Culto
- 4.5 Annesso rurale
- 4.6 Commercio
- 4.7 Industria

*ANALISI FUNZIONALE E FISICO STRUTTURALE ATTUALE*

**5. Trasformazioni**

- 5.1 Originario ristrutturato
- 5.2 Parte nuova ricostruita sulla perim. originaria
- 5.3 Parte nuova ricostruita in aderenza
- 5.4 Sopraelevazione
- 5.5 Modifiche forometriche
- 5.6 Edific. rurale non più funz. al fondo

**6. Utilizzazione**

- |                              | Pt                                  | 1p                                  | 2p                       | ap                       |
|------------------------------|-------------------------------------|-------------------------------------|--------------------------|--------------------------|
| 6.1 Residenza                | <input type="checkbox"/>            | <input checked="" type="checkbox"/> | <input type="checkbox"/> | <input type="checkbox"/> |
| 6.2 Residenza rurale         | <input type="checkbox"/>            | <input type="checkbox"/>            | <input type="checkbox"/> | <input type="checkbox"/> |
| 6.3 Commercio                | <input checked="" type="checkbox"/> | <input type="checkbox"/>            | <input type="checkbox"/> | <input type="checkbox"/> |
| 6.4 Artigianato              | <input type="checkbox"/>            | <input type="checkbox"/>            | <input type="checkbox"/> | <input type="checkbox"/> |
| 6.5 Uso pubblico             | <input type="checkbox"/>            | <input type="checkbox"/>            | <input type="checkbox"/> | <input type="checkbox"/> |
| 6.6 Culto                    | <input type="checkbox"/>            | <input type="checkbox"/>            | <input type="checkbox"/> | <input type="checkbox"/> |
| 6.7 Annesso rurale           | <input type="checkbox"/>            | <input type="checkbox"/>            | <input type="checkbox"/> | <input type="checkbox"/> |
| 6.8 Industria                | <input type="checkbox"/>            | <input type="checkbox"/>            | <input type="checkbox"/> | <input type="checkbox"/> |
| 6.9 Uffici e servizi privati | <input type="checkbox"/>            | <input type="checkbox"/>            | <input type="checkbox"/> | <input type="checkbox"/> |
| 6.10 Inutilizzato            | <input type="checkbox"/>            | <input type="checkbox"/>            | <input type="checkbox"/> | <input type="checkbox"/> |

**7. Superfazioni edilizie**

	manufatto autonomo	in contatto al P.T.	in contatto altri piani	sopraelevato	altre superfazioni
Residenza	<input type="checkbox"/>	<input type="checkbox"/>	<input type="checkbox"/>	<input type="checkbox"/>	<input type="checkbox"/>
Garage	<input type="checkbox"/>	<input type="checkbox"/>	<input type="checkbox"/>	<input type="checkbox"/>	<input type="checkbox"/>
Magazzino	<input type="checkbox"/>	<input type="checkbox"/>	<input type="checkbox"/>	<input type="checkbox"/>	<input type="checkbox"/>
Serv. igienico	<input type="checkbox"/>	<input type="checkbox"/>	<input type="checkbox"/>	<input type="checkbox"/>	<input type="checkbox"/>
Tettoia	<input type="checkbox"/>	<input type="checkbox"/>	<input type="checkbox"/>	<input type="checkbox"/>	<input type="checkbox"/>
Altro	<input type="checkbox"/>	<input type="checkbox"/>	<input type="checkbox"/>	<input type="checkbox"/>	<input type="checkbox"/>

**8. Rustico**

si  no

- 8.1 Residenza
- 8.2 Stalla
- 8.3 Magazzino rurale
- 8.4 Garage
- 8.5 Connesso al secondario
- 8.6 Connesso al terziario
- 8.7 Magazzino
- 8.8 Altro

**9. Qualità storico ambientali**

- 9.1 Edificio di valore architettonico
- 9.2 Edificio di storico tipologico
- 9.3 Edificio di valore ambientale

**10. Dimensioni**

- Numero piani: n° 2 - Altezza: ml 6

**11. Tipologia costruzione:**

- 11.1 Rurale con rustico incorporato
- 11.2 Rurale con rustico giustapposto
- 11.3 Rurale con rustico separato
- 11.4 Rurale a corte
- 11.5 Rurale e bracciantile
- 11.6 Tettoia
- 11.7 Villa
- 11.8 Barchessa
- 11.9 Rurale a cortina
- 11.10 Religioso
- 11.11 Palazzo
- 11.12 Centro aziendale
- 11.13 In linea
- 11.14 Edificio atipico
- 11.15 Idrovora
- 11.16 Industria
- 11.17 Uni/Bifamiliare
- 11.18 Capannone
- 11.19 Altro

**12. Abaco edifici rurali**

12.1 modulli:

**13. Annessi**

in aderenza: N° dest. d'uso:  
in vicinanza: N° dest. d'uso:

**14. Contesto ambientale:**

centro storico

**15. Area di pertinenza:**

- 15.1 Corte
- 15.2 Giardino
- 15.3 Aia
- 15.4 Orto
- 15.5 Vigneto
- 15.6 Alberi d'alto fusto
- 15.7 Recinzione
- 15.8 Pavimentazione
- 15.9 Accesso carraio
- 15.10 Accesso pedonale
- 15.11 Siepe
- 15.12 Fossato
- 15.13 Strada bianca d'accesso

**16. Materiali costruttivi:**

**16.1 strutture verticali:**

- |                       | buone                               | discrete                 | scadenti                 |
|-----------------------|-------------------------------------|--------------------------|--------------------------|
| 16.1.1 laterizio      | <input checked="" type="checkbox"/> | <input type="checkbox"/> | <input type="checkbox"/> |
| 16.1.2 cemento armato | <input type="checkbox"/>            | <input type="checkbox"/> | <input type="checkbox"/> |
| 16.1.3 pietra         | <input type="checkbox"/>            | <input type="checkbox"/> | <input type="checkbox"/> |
| 16.1.4 legno          | <input type="checkbox"/>            | <input type="checkbox"/> | <input type="checkbox"/> |

**16.2 strutture orizzontali:**

- |                       |                          |                                     |                          |
|-----------------------|--------------------------|-------------------------------------|--------------------------|
| 16.2.1 latero cemento | <input type="checkbox"/> | <input type="checkbox"/>            | <input type="checkbox"/> |
| 16.2.2 cemento armato | <input type="checkbox"/> | <input type="checkbox"/>            | <input type="checkbox"/> |
| 16.2.3 ferro          | <input type="checkbox"/> | <input type="checkbox"/>            | <input type="checkbox"/> |
| 16.2.4 legno          | <input type="checkbox"/> | <input checked="" type="checkbox"/> | <input type="checkbox"/> |

**16.3 struttura tetto:**

- |                       |                          |                                     |                          |
|-----------------------|--------------------------|-------------------------------------|--------------------------|
| 16.3.1 latero cemento | <input type="checkbox"/> | <input type="checkbox"/>            | <input type="checkbox"/> |
| 16.3.2 cemento armato | <input type="checkbox"/> | <input type="checkbox"/>            | <input type="checkbox"/> |
| 16.3.3 ferro          | <input type="checkbox"/> | <input type="checkbox"/>            | <input type="checkbox"/> |
| 16.3.4 legno          | <input type="checkbox"/> | <input checked="" type="checkbox"/> | <input type="checkbox"/> |

**16.4 manto di copertura:**

- |                |                          |                                     |                          |
|----------------|--------------------------|-------------------------------------|--------------------------|
| 16.4.1 coppi   | <input type="checkbox"/> | <input checked="" type="checkbox"/> | <input type="checkbox"/> |
| 16.4.2 tegole  | <input type="checkbox"/> | <input type="checkbox"/>            | <input type="checkbox"/> |
| 16.4.3 lamiera | <input type="checkbox"/> | <input type="checkbox"/>            | <input type="checkbox"/> |
| 16.4.4 eternit | <input type="checkbox"/> | <input type="checkbox"/>            | <input type="checkbox"/> |

**16.5 intonaci:**

- |                               |                                     |                          |                          |
|-------------------------------|-------------------------------------|--------------------------|--------------------------|
| 16.5.1 mattoni faccia a vista | <input type="checkbox"/>            | <input type="checkbox"/> | <input type="checkbox"/> |
| 16.5.2 intonaco               | <input checked="" type="checkbox"/> | <input type="checkbox"/> | <input type="checkbox"/> |

**CARATTERI FORMALI**

**17. aperture**

- 17.1 rettangolari
- 17.2 arch. curvilineo
- 17.3 circolari e/o ellittiche
- 17.4 altro

**18. porticato**

- 18.1 con corpo nel fabbricato
- 18.2 aggettante

**19. archi di portico**

- 19.1 a tutto sesto
- 19.2 a sesto ribassato
- 19.3 a portale
- 19.4 presenza di mensole
- 19.5 presenza di cornici

**20. decorazioni**

- 20.1 fasce marcadavanzale
- 20.2 fasce marcapiano
- 20.3 ringhiere in ferro battuto
- 20.4 cornici in pietra
- 20.5 affreschi
- 20.6 bugnato

**21. cornicioni**

- 21.1 a volta
- 21.2 a dente di sega
- 21.3 a squadro
- 21.4 altro

**22. camino**

- 22.1 interno alla copertura
- 22.2 esterno alla copertura
- 22.3 pensile
- 22.4 sporto sul lato corto
- 22.5 sporto sul lato lungo

**23. comignoli**

- 23.1 semplice
- 23.2 a torretta
- 23.3 a tenaglia
- 23.4 a falde

**24. pavimentazione esterna**

- 24.1 cemento
- 24.2 terra battuta
- 24.3 selciato
- 24.4 laterizio
- 24.5 altro

**25. serramenti**

- 25.1 balcone ad ante
- 25.2 serrande
- 25.3 avvolgibili

**26. tetto**

- 26.1 a falda unica
- 26.2 a capanna
- 26.3 a padiglione
- 26.4 a tre falde

**27. vincoli**

- 27.1 D.Lgs n° 490/99
- 27.2 legge reg. 24/85
- 27.3 legge 431/85
- 27.4 rispetto stradale
- 27.5 altri

**28. tende**

- 28.1 fissa
- 28.2 mobile

**29. insegne**

- 29.1 a tabella
- 29.2 a bandiera
- 29.3 illuminazione propria
- 29.4 illuminata

**30. altri elementi di facciata**

- 30.1 cavi enel/telecom
- 30.2 mensola in ferro
- 30.3 segnali stradali
- 30.4 quadri elettrici

**31. portici centro storico**

- 31.1 pavimento originale in pietra
- 31.2 altre pavimentazioni
- 31.3 presenza vetrina originale

**NOTE:**

INSEGNA A BANDIERA TABACCHI AL PIANO PRIMO E CAPOTTINA RIGIDA IN CONTINUITA' CON N.211/212

**INDICAZIONI PROGETTUALI**

ID edificio: 010901800

Grado di protezione: A3

**Prospetti:**

Altri elementi di facciata:

Indicazioni progettuali specifiche:

Rilievo Fotografico:





Catasto Austriaco

scala 1:2000 C.T.R.

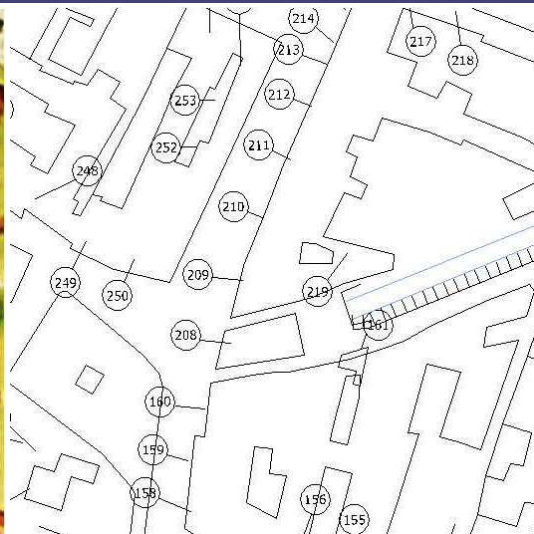

scala 1:2000 PRG

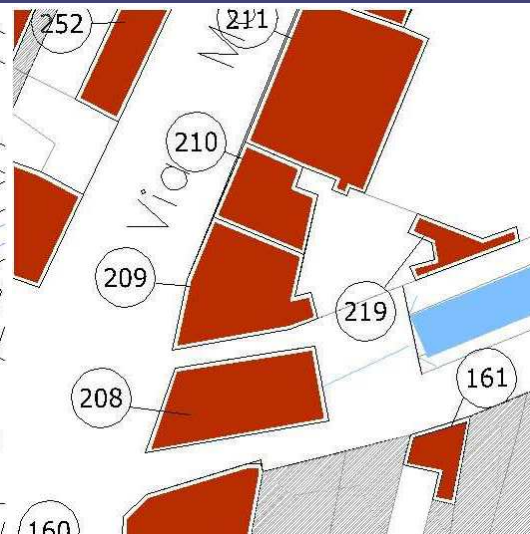

scala 1:2000 Sottoportico

Tracciato regolatore:

211  
901700

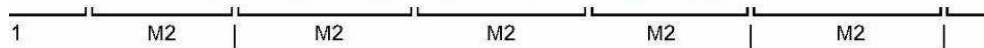
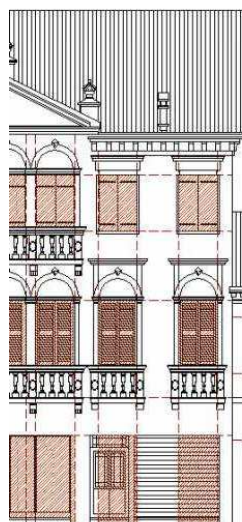

Scala 1:200

Tracciato regolatore:

N° 209  
ID 010901900

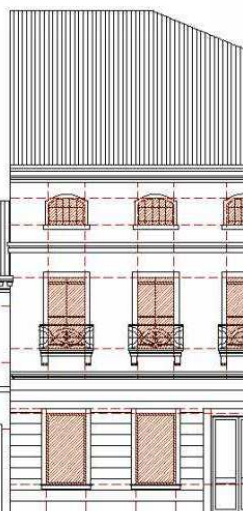

N° 210  
ID 010901800

Scala 1:200

**1.Codifica edificio**

Scheda: **211** ID edificio: **010901700**

**2. Ubicazione**

indirizzo:  
via/Piazza: **MAZZINI** n°: **12-18**

*COSTRUZIONE ORIGINARIA*

**3. Analisi storica**

- 3.1 Preottocentesca
- 3.2 Ottocentesca
- 3.3 Inizio novecento
- 3.4 Metà novecento

**4. Utilizzazione originaria**

- 4.1 Residenza
- 4.2 Residenza rurale
- 4.3 Uso pubblico
- 4.4 Culto
- 4.5 Annesso rurale
- 4.6 Commercio
- 4.7 Industria

*ANALISI FUNZIONALE E FISICO STRUTTURALE ATTUALE*

**5. Trasformazioni**

- 5.1 Originario ristrutturato
- 5.2 Parte nuova ricostruita sulla perim. originaria
- 5.3 Parte nuova ricostruita in aderenza
- 5.4 Sopraelevazione
- 5.5 Modifiche forometriche
- 5.6 Edific. rurale non più funz. al fondo

**6. Utilizzazione**

- |                              | Pt                                  | 1p                                  | 2p                                  | ap                       |
|------------------------------|-------------------------------------|-------------------------------------|-------------------------------------|--------------------------|
| 6.1 Residenza                | <input type="checkbox"/>            | <input checked="" type="checkbox"/> | <input checked="" type="checkbox"/> | <input type="checkbox"/> |
| 6.2 Residenza rurale         | <input type="checkbox"/>            | <input type="checkbox"/>            | <input type="checkbox"/>            | <input type="checkbox"/> |
| 6.3 Commercio                | <input checked="" type="checkbox"/> | <input type="checkbox"/>            | <input type="checkbox"/>            | <input type="checkbox"/> |
| 6.4 Artigianato              | <input type="checkbox"/>            | <input type="checkbox"/>            | <input type="checkbox"/>            | <input type="checkbox"/> |
| 6.5 Uso pubblico             | <input type="checkbox"/>            | <input type="checkbox"/>            | <input type="checkbox"/>            | <input type="checkbox"/> |
| 6.6 Culto                    | <input type="checkbox"/>            | <input type="checkbox"/>            | <input type="checkbox"/>            | <input type="checkbox"/> |
| 6.7 Annesso rurale           | <input type="checkbox"/>            | <input type="checkbox"/>            | <input type="checkbox"/>            | <input type="checkbox"/> |
| 6.8 Industria                | <input type="checkbox"/>            | <input type="checkbox"/>            | <input type="checkbox"/>            | <input type="checkbox"/> |
| 6.9 Uffici e servizi privati | <input type="checkbox"/>            | <input type="checkbox"/>            | <input type="checkbox"/>            | <input type="checkbox"/> |
| 6.10 Inutilizzato            | <input type="checkbox"/>            | <input type="checkbox"/>            | <input type="checkbox"/>            | <input type="checkbox"/> |

**7. Superfazioni edilizie**

	manufatto autonomo	in contatto al P.T.	in contatto altri piani	sopraelevato	altre superfazioni
Residenza	<input type="checkbox"/>	<input type="checkbox"/>	<input type="checkbox"/>	<input type="checkbox"/>	<input type="checkbox"/>
Garage	<input type="checkbox"/>	<input type="checkbox"/>	<input type="checkbox"/>	<input type="checkbox"/>	<input type="checkbox"/>
Magazzino	<input type="checkbox"/>	<input type="checkbox"/>	<input type="checkbox"/>	<input type="checkbox"/>	<input type="checkbox"/>
Serv. igienico	<input type="checkbox"/>	<input type="checkbox"/>	<input type="checkbox"/>	<input type="checkbox"/>	<input type="checkbox"/>
Tettoia	<input type="checkbox"/>	<input type="checkbox"/>	<input type="checkbox"/>	<input type="checkbox"/>	<input type="checkbox"/>
Altro	<input type="checkbox"/>	<input type="checkbox"/>	<input type="checkbox"/>	<input type="checkbox"/>	<input type="checkbox"/>

**8. Rustico**

si  no

- 8.1 Residenza
- 8.2 Stalla
- 8.3 Magazzino rurale
- 8.4 Garage
- 8.5 Connesso al secondario
- 8.6 Connesso al terziario
- 8.7 Magazzino
- 8.8 Altro

**9. Qualità storico ambientali**

- 9.1 Edificio di valore architettonico
- 9.2 Edificio di storico tipologico
- 9.3 Edificio di valore ambientale

**10. Dimensioni**

- Numero piani: n° **3** - Altezza: ml **9**

**11. Tipologia costruzione:**

- 11.1 Rurale con rustico incorporato
- 11.2 Rurale con rustico giustapposto
- 11.3 Rurale con rustico separato
- 11.4 Rurale a corte
- 11.5 Rurale e bracciantile
- 11.6 Tettoia
- 11.7 Villa
- 11.8 Barchessa
- 11.9 Rurale a cortina
- 11.10 Religioso
- 11.11 Palazzo
- 11.12 Centro aziendale
- 11.13 In linea
- 11.14 Edificio atipico
- 11.15 Idrovora
- 11.16 Industria
- 11.17 Uni/Bifamiliare
- 11.18 Capannone
- 11.19 Altro

**12. Abaco edifici rurali**

12.1 modulli:

**13. Annessi**

in aderenza: N° dest. d'uso:  
in vicinanza: N° dest. d'uso:

**14. Contesto ambientale:**

**centro storico**

**15. Area di pertinenza:**

- 15.1 Corte
- 15.2 Giardino
- 15.3 Aia
- 15.4 Orto
- 15.5 Vigneto
- 15.6 Alberi d'alto fusto
- 15.7 Recinzione
- 15.8 Pavimentazione
- 15.9 Accesso carraio
- 15.10 Accesso pedonale
- 15.11 Siepe
- 15.12 Fossato
- 15.13 Strada bianca d'accesso

**16. Materiali costruttivi:**

**16.1 strutture verticali:**

buone discrete scadenti

- 16.1.1 laterizio
- 16.1.2 cemento armato
- 16.1.3 pietra
- 16.1.4 legno

**16.2 strutture orizzontali:**

- 16.2.1 latero cemento
- 16.2.2 cemento armato
- 16.2.3 ferro
- 16.2.4 legno

**16.3 struttura tetto:**

- 16.3.1 latero cemento
- 16.3.2 cemento armato
- 16.3.3 ferro
- 16.3.4 legno

**16.4 manto di copertura:**

- 16.4.1 coppi
- 16.4.2 tegole
- 16.4.3 lamiera
- 16.4.4 eternit

**16.5 intonaci:**

- 16.5.1 mattoni faccia a vista
- 16.5.2 intonaco

**CARATTERI FORMALI**

**17. aperture**

- 17.1 rettangolari
- 17.2 arch. curvilineo
- 17.3 circolari e/o ellittiche
- 17.4 altro

**18. porticato**

- 18.1 con corpo nel fabbricato
- 18.2 aggettante

**19. archi di portico**

- 19.1 a tutto sesto
- 19.2 a sesto ribassato
- 19.3 a portale
- 19.4 presenza di mensole
- 19.5 presenza di cornici

**20. decorazioni**

- 20.1 fasce marcadavanzale
- 20.2 fasce marcapiano
- 20.3 ringhiere in ferro battuto
- 20.4 cornici in pietra
- 20.5 affreschi
- 20.6 bugnato

**21. cornicioni**

- 21.1 a volta
- 21.2 a dente di sega
- 21.3 a squadro

**22. camino**

- 22.1 interno alla copertura
- 22.2 esterno alla copertura
- 22.3 pensile
- 22.4 sporto sul lato corto
- 22.5 sporto sul lato lungo

**23. comignoli**

- 23.1 semplice
- 23.2 a torretta
- 23.3 a tenaglia
- 23.4 a falde

**24. pavimentazione esterna**

- 24.1 cemento
- 24.2 terra battuta
- 24.3 selciato
- 24.4 laterizio
- 24.5 altro

**25. serramenti**

- 25.1 balcone ad ante
- 25.2 serrande
- 25.3 avvolgibili

**26. tetto**

- 26.1 a falda unica
- 26.2 a capanna
- 26.3 a padiglione
- 26.4 a tre falde

**27. vincoli**

- 27.1 D.Lgs n° 490/99
- 27.2 legge reg. 24/85
- 27.3 legge 431/85
- 27.4 rispetto stradale
- 27.5 altri

**28. tende**

- 28.1 fissa
- 28.2 mobile

**29. insegne**

- 29.1 a tabella
- 29.2 a bandiera
- 29.3 illuminazione propria
- 29.4 illuminata

**30. altri elementi di facciata**

- 30.1 cavi enel/telecom
- 30.2 mensola in ferro
- 30.3 segnali stradali
- 30.4 quadri elettrici

**31. portici centro storico**

- 31.1 pavimento originale in pietra
- 31.2 altre pavimentazioni
- 31.3 presenza vetrina originale

**NOTE:**

- 
- 

**INDICAZIONI PROGETTUALI**

ID edificio: 010901700

Grado di protezione: A1

**Prospetti:**

- 
- 
- 
- 
- 
- 
- 
- 
- 
- 

**Altri elementi di facciata:**

**Indicazioni progettuali specifiche:**

Rilievo Fotografico:



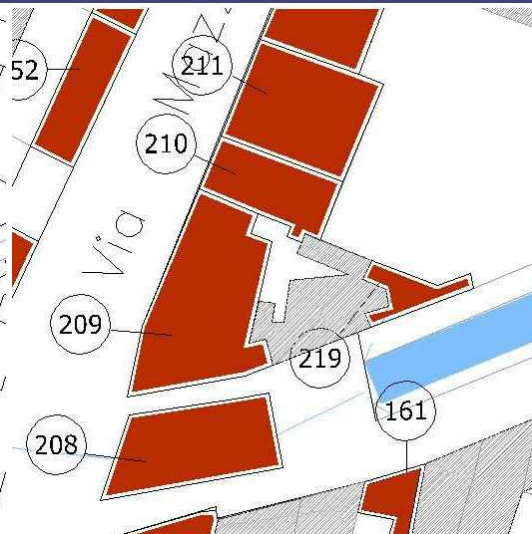
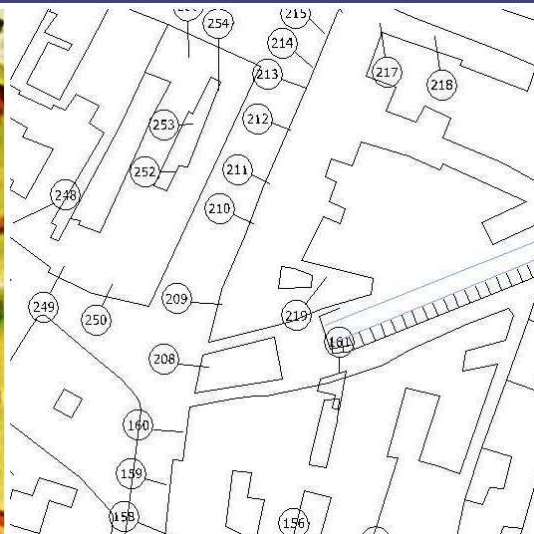

Catasto Austriaco

scala 1:2000 C.T.R.

scala 1:2000 PRG

scala 1:2000 Sottoportico

Tracciato regolatore:

Tracciato regolatore:

N° 211  
ID 010901700

N°  
ID 011



Scala 1:200

**1.Codifica edificio**

Scheda: **212** ID edificio: **010901600**

**2. Ubicazione**

indirizzo:  
via/Piazza: **MAZZINI** n°: **28-30**

*COSTRUZIONE ORIGINARIA*

**3. Analisi storica**

- 3.1 Preottocentesca
- 3.2 Ottocentesca
- 3.3 Inizio novecento
- 3.4 Metà novecento

**4. Utilizzazione originaria**

- 4.1 Residenza
- 4.2 Residenza rurale
- 4.3 Uso pubblico
- 4.4 Culto
- 4.5 Annesso rurale
- 4.6 Commercio
- 4.7 Industria

*ANALISI FUNZIONALE E FISICO STRUTTURALE ATTUALE*

**5. Trasformazioni**

- 5.1 Originario ristrutturato
- 5.2 Parte nuova ricostruita sulla perim. originaria
- 5.3 Parte nuova ricostruita in aderenza
- 5.4 Sopraelevazione
- 5.5 Modifiche forometriche
- 5.6 Edific. rurale non più funz. al fondo

**6. Utilizzazione**

- |                              | Pt                                  | 1p                                  | 2p                       | ap                       |
|------------------------------|-------------------------------------|-------------------------------------|--------------------------|--------------------------|
| 6.1 Residenza                | <input type="checkbox"/>            | <input type="checkbox"/>            | <input type="checkbox"/> | <input type="checkbox"/> |
| 6.2 Residenza rurale         | <input type="checkbox"/>            | <input type="checkbox"/>            | <input type="checkbox"/> | <input type="checkbox"/> |
| 6.3 Commercio                | <input checked="" type="checkbox"/> | <input checked="" type="checkbox"/> | <input type="checkbox"/> | <input type="checkbox"/> |
| 6.4 Artigianato              | <input type="checkbox"/>            | <input type="checkbox"/>            | <input type="checkbox"/> | <input type="checkbox"/> |
| 6.5 Uso pubblico             | <input type="checkbox"/>            | <input type="checkbox"/>            | <input type="checkbox"/> | <input type="checkbox"/> |
| 6.6 Culto                    | <input type="checkbox"/>            | <input type="checkbox"/>            | <input type="checkbox"/> | <input type="checkbox"/> |
| 6.7 Annesso rurale           | <input type="checkbox"/>            | <input type="checkbox"/>            | <input type="checkbox"/> | <input type="checkbox"/> |
| 6.8 Industria                | <input type="checkbox"/>            | <input type="checkbox"/>            | <input type="checkbox"/> | <input type="checkbox"/> |
| 6.9 Uffici e servizi privati | <input type="checkbox"/>            | <input type="checkbox"/>            | <input type="checkbox"/> | <input type="checkbox"/> |
| 6.10 Inutilizzato            | <input type="checkbox"/>            | <input type="checkbox"/>            | <input type="checkbox"/> | <input type="checkbox"/> |

**7. Superfazioni edilizie**

	manufatto autonomo	in contatto al P.T.	in contatto altri piani	sopraelevato	altre superfazioni
Residenza	<input type="checkbox"/>	<input type="checkbox"/>	<input type="checkbox"/>	<input type="checkbox"/>	<input type="checkbox"/>
Garage	<input type="checkbox"/>	<input type="checkbox"/>	<input type="checkbox"/>	<input type="checkbox"/>	<input type="checkbox"/>
Magazzino	<input type="checkbox"/>	<input type="checkbox"/>	<input type="checkbox"/>	<input type="checkbox"/>	<input type="checkbox"/>
Serv. igienico	<input type="checkbox"/>	<input type="checkbox"/>	<input type="checkbox"/>	<input type="checkbox"/>	<input type="checkbox"/>
Tettoia	<input type="checkbox"/>	<input type="checkbox"/>	<input type="checkbox"/>	<input type="checkbox"/>	<input type="checkbox"/>
Altro	<input type="checkbox"/>	<input type="checkbox"/>	<input type="checkbox"/>	<input type="checkbox"/>	<input type="checkbox"/>

**8. Rustico**

si  no

- 8.1 Residenza
- 8.2 Stalla
- 8.3 Magazzino rurale
- 8.4 Garage
- 8.5 Connesso al secondario
- 8.6 Connesso al terziario
- 8.7 Magazzino
- 8.8 Altro

**9. Qualità storico ambientali**

- 9.1 Edificio di valore architettonico
- 9.2 Edificio di storico tipologico
- 9.3 Edificio di valore ambientale

**10. Dimensioni**

- Numero piani: n° **2** - Altezza: ml **6**

**11. Tipologia costruzione:**

- 11.1 Rurale con rustico incorporato
- 11.2 Rurale con rustico giustapposto
- 11.3 Rurale con rustico separato
- 11.4 Rurale a corte
- 11.5 Rurale e bracciantile
- 11.6 Tettoia
- 11.7 Villa
- 11.8 Barchessa
- 11.9 Rurale a cortina
- 11.10 Religioso
- 11.11 Palazzo
- 11.12 Centro aziendale
- 11.13 In linea
- 11.14 Edificio atipico
- 11.15 Idrovora
- 11.16 Industria
- 11.17 Uni/Bifamiliare
- 11.18 Capannone
- 11.19 Altro

**12. Abaco edifici rurali**

12.1 modulli:

**13. Annessi**

in aderenza: N° dest. d'uso:  
in vicinanza: N° dest. d'uso:

**14. Contesto ambientale:**

**15. Area di pertinenza:**

- 15.1 Corte
- 15.2 Giardino
- 15.3 Aia
- 15.4 Orto
- 15.5 Vigneto
- 15.6 Alberi d'alto fusto
- 15.7 Recinzione
- 15.8 Pavimentazione
- 15.9 Accesso carraio
- 15.10 Accesso pedonale
- 15.11 Siepe
- 15.12 Fossato
- 15.13 Strada bianca d'accesso

**16. Materiali costruttivi:**

**16.1 strutture verticali:**

	buone	discrete	scadenti
16.1.1 laterizio	<input type="checkbox"/>	<input checked="" type="checkbox"/>	<input type="checkbox"/>
16.1.2 cemento armato	<input type="checkbox"/>	<input type="checkbox"/>	<input type="checkbox"/>
16.1.3 pietra	<input type="checkbox"/>	<input type="checkbox"/>	<input type="checkbox"/>
16.1.4 legno	<input type="checkbox"/>	<input type="checkbox"/>	<input type="checkbox"/>

**16.2 strutture orizzontali:**

16.2.1 latero cemento	<input type="checkbox"/>	<input type="checkbox"/>	<input type="checkbox"/>
16.2.2 cemento armato	<input type="checkbox"/>	<input type="checkbox"/>	<input type="checkbox"/>
16.2.3 ferro	<input type="checkbox"/>	<input type="checkbox"/>	<input type="checkbox"/>
16.2.4 legno	<input type="checkbox"/>	<input checked="" type="checkbox"/>	<input type="checkbox"/>

**16.3 struttura tetto:**

16.3.1 latero cemento	<input type="checkbox"/>	<input type="checkbox"/>	<input type="checkbox"/>
16.3.2 cemento armato	<input type="checkbox"/>	<input type="checkbox"/>	<input type="checkbox"/>
16.3.3 ferro	<input type="checkbox"/>	<input type="checkbox"/>	<input type="checkbox"/>
16.3.4 legno	<input type="checkbox"/>	<input checked="" type="checkbox"/>	<input type="checkbox"/>

**16.4 manto di copertura:**

16.4.1 coppi	<input type="checkbox"/>	<input checked="" type="checkbox"/>	<input type="checkbox"/>
16.4.2 tegole	<input type="checkbox"/>	<input type="checkbox"/>	<input type="checkbox"/>
16.4.3 lamiera	<input type="checkbox"/>	<input type="checkbox"/>	<input type="checkbox"/>
16.4.4 eternit	<input type="checkbox"/>	<input type="checkbox"/>	<input type="checkbox"/>

**16.5 intonaci:**

16.5.1 mattoni faccia a vista	<input type="checkbox"/>	<input type="checkbox"/>	<input type="checkbox"/>
16.5.2 intonaco	<input checked="" type="checkbox"/>	<input type="checkbox"/>	<input type="checkbox"/>

**CARATTERI FORMALI**

**17. aperture**

- 17.1 rettangolari
- 17.2 arch. curvilineo
- 17.3 circolari e/o ellittiche
- 17.4 altro

**18. porticato**

- 18.1 con corpo nel fabbricato
- 18.2 aggettante

**19. archi di portico**

- 19.1 a tutto sesto
- 19.2 a sesto ribassato
- 19.3 a portale
- 19.4 presenza di mensole
- 19.5 presenza di cornici

**20. decorazioni**

- 20.1 fasce marcadavanzale
- 20.2 fasce marcapiano
- 20.3 ringhiere in ferro battuto
- 20.4 cornici in pietra
- 20.5 affreschi
- 20.6 bugnato

**21. cornicioni**

- 21.1 a volta
- 21.2 a dente di sega
- 21.3 a squadro
- 21.4 altro

**22. camino**

- 22.1 interno alla copertura
- 22.2 esterno alla copertura
- 22.3 pensile
- 22.4 sporto sul lato corto
- 22.5 sporto sul lato lungo

**23. comignoli**

- 23.1 semplice
- 23.2 a torretta
- 23.3 a tenaglia
- 23.4 a falde

**24. pavimentazione esterna**

- 24.1 cemento
- 24.2 terra battuta
- 24.3 selciato
- 24.4 laterizio
- 24.5 altro

**25. serramenti**

- 25.1 balcone ad ante
- 25.2 serrande
- 25.3 avvolgibili

**26. tetto**

- 26.1 a falda unica
- 26.2 a capanna
- 26.3 a padiglione
- 26.4 a tre falde

**27. vincoli**

- 27.1 D.Lgs n° 490/99
- 27.2 legge reg. 24/85
- 27.3 legge 431/85
- 27.4 rispetto stradale
- 27.5 altri

**28. tende**

- 28.1 fissa
- 28.2 mobile

**29. insegne**

- 29.1 a tabella
- 29.2 a bandiera
- 29.3 illuminazione propria
- 29.4 illuminata

**30. altri elementi di facciata**

- 30.1 cavi enel/telecom
- 30.2 mensola in ferro
- 30.3 segnali stradali
- 30.4 quadri elettrici

**31. portici centro storico**

- 31.1 pavimento originale in pietra
- 31.2 altre pavimentazioni
- 31.3 presenza vetrina originale

**NOTE:**

- 
- 

**INDICAZIONI PROGETTUALI**

ID edificio: 010901600

Grado di protezione: A3

**Prospetti:**

- 
- 
- 
- 
- 
- 
- 
- 
- 
- 

**Altri elementi di facciata:**

**Indicazioni progettuali specifiche:**

Rilievo Fotografico:





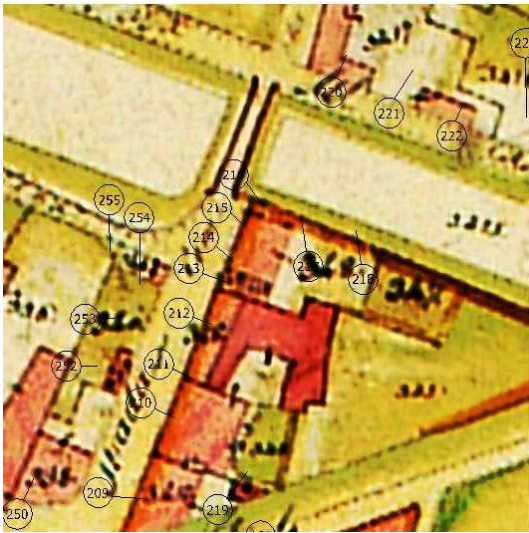

Catasto Austriaco

scala 1:2000 C.T.R.

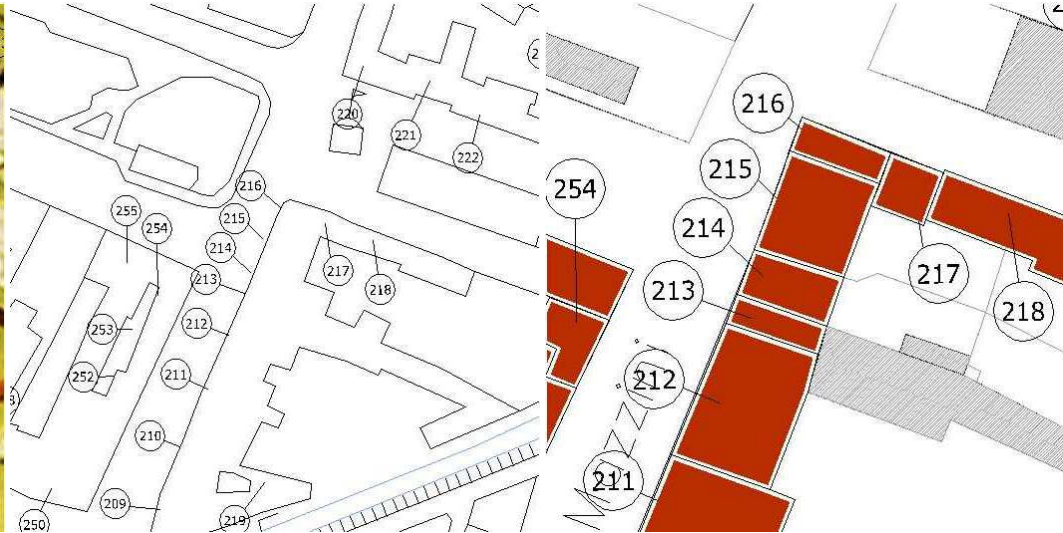

scala 1:2000 PRG

scala 1:2000 Sottoportico

Tracciato regolatore:

Tracciato regolatore:

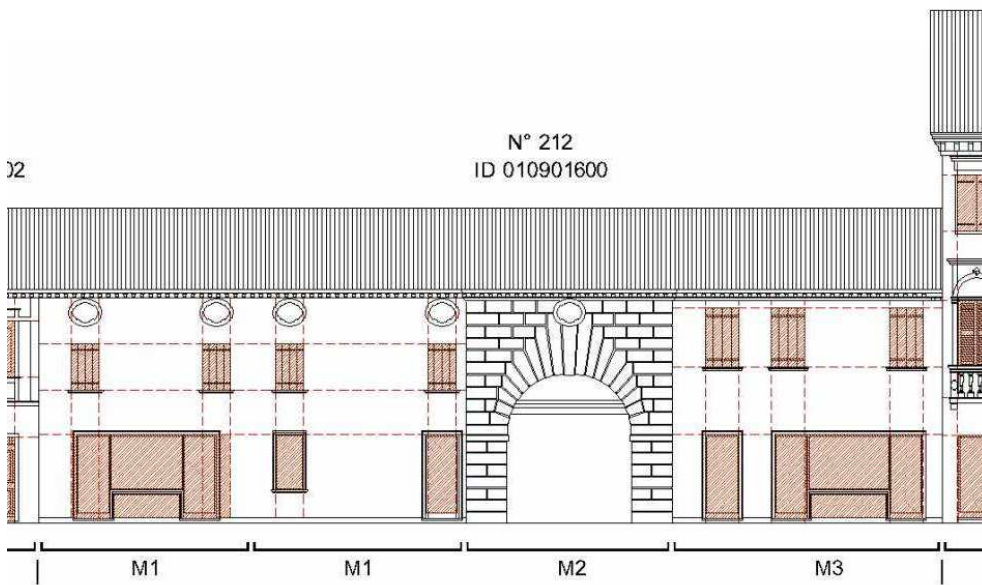

Scala 1:200

1.Codifica edificio

Scheda: 213 ID edificio: 010901502

2. Ubicazione

indirizzo:  
via/Piazza: MAZZINI n°:

COSTRUZIONE ORIGINARIA

3. Analisi storica

- 3.1 Preottocentesca
- 3.2 Ottocentesca
- 3.3 Inizio novecento
- 3.4 Metà novecento

4. Utilizzazione originaria

- 4.1 Residenza
- 4.2 Residenza rurale
- 4.3 Uso pubblico
- 4.4 Culto
- 4.5 Annesso rurale
- 4.6 Commercio
- 4.7 Industria

ANALISI FUNZIONALE E FISICO STRUTTURALE ATTUALE

5. Trasformazioni

- 5.1 Originario ristrutturato
- 5.2 Parte nuova ricostruita sulla perim. originaria
- 5.3 Parte nuova ricostruita in aderenza
- 5.4 Sopraelevazione
- 5.5 Modifiche forometriche
- 5.6 Edific. rurale non più funz. al fondo

6. Utilizzazione

- |                              | Pt                                  | 1p                                  | 2p                       | ap                       |
|------------------------------|-------------------------------------|-------------------------------------|--------------------------|--------------------------|
| 6.1 Residenza                | <input type="checkbox"/>            | <input checked="" type="checkbox"/> | <input type="checkbox"/> | <input type="checkbox"/> |
| 6.2 Residenza rurale         | <input type="checkbox"/>            | <input type="checkbox"/>            | <input type="checkbox"/> | <input type="checkbox"/> |
| 6.3 Commercio                | <input checked="" type="checkbox"/> | <input type="checkbox"/>            | <input type="checkbox"/> | <input type="checkbox"/> |
| 6.4 Artigianato              | <input type="checkbox"/>            | <input type="checkbox"/>            | <input type="checkbox"/> | <input type="checkbox"/> |
| 6.5 Uso pubblico             | <input type="checkbox"/>            | <input type="checkbox"/>            | <input type="checkbox"/> | <input type="checkbox"/> |
| 6.6 Culto                    | <input type="checkbox"/>            | <input type="checkbox"/>            | <input type="checkbox"/> | <input type="checkbox"/> |
| 6.7 Annesso rurale           | <input type="checkbox"/>            | <input type="checkbox"/>            | <input type="checkbox"/> | <input type="checkbox"/> |
| 6.8 Industria                | <input type="checkbox"/>            | <input type="checkbox"/>            | <input type="checkbox"/> | <input type="checkbox"/> |
| 6.9 Uffici e servizi privati | <input type="checkbox"/>            | <input type="checkbox"/>            | <input type="checkbox"/> | <input type="checkbox"/> |
| 6.10 Inutilizzato            | <input type="checkbox"/>            | <input type="checkbox"/>            | <input type="checkbox"/> | <input type="checkbox"/> |

7. Superfazioni edilizie

	manufatto autonomo	in contatto al P.T.	in contatto altri piani	sopraelevato	altre superfazioni
Residenza	<input type="checkbox"/>	<input type="checkbox"/>	<input type="checkbox"/>	<input type="checkbox"/>	<input type="checkbox"/>
Garage	<input type="checkbox"/>	<input type="checkbox"/>	<input type="checkbox"/>	<input type="checkbox"/>	<input type="checkbox"/>
Magazzino	<input type="checkbox"/>	<input type="checkbox"/>	<input type="checkbox"/>	<input type="checkbox"/>	<input type="checkbox"/>
Serv. igienico	<input type="checkbox"/>	<input type="checkbox"/>	<input type="checkbox"/>	<input type="checkbox"/>	<input type="checkbox"/>
Tettoia	<input type="checkbox"/>	<input type="checkbox"/>	<input type="checkbox"/>	<input type="checkbox"/>	<input type="checkbox"/>
Altro	<input type="checkbox"/>	<input type="checkbox"/>	<input type="checkbox"/>	<input type="checkbox"/>	<input type="checkbox"/>

8. Rustico

si  no

- 8.1 Residenza
- 8.2 Stalla
- 8.3 Magazzino rurale
- 8.4 Garage
- 8.5 Connesso al secondario
- 8.6 Connesso al terziario
- 8.7 Magazzino
- 8.8 Altro

9. Qualità storico ambientali

- 9.1 Edificio di valore architettonico
- 9.2 Edificio di storico tipologico
- 9.3 Edificio di valore ambientale

10. Dimensioni

- Numero piani: n° 2 - Altezza: ml 5

11. Tipologia costruzione:

- 11.1 Rurale con rustico incorporato
- 11.2 Rurale con rustico giustapposto
- 11.3 Rurale con rustico separato
- 11.4 Rurale a corte
- 11.5 Rurale e bracciantile
- 11.6 Tettoia
- 11.7 Villa
- 11.8 Barchessa
- 11.9 Rurale a cortina
- 11.10 Religioso
- 11.11 Palazzo
- 11.12 Centro aziendale
- 11.13 In linea
- 11.14 Edificio atipico
- 11.15 Idrovora
- 11.16 Industria
- 11.17 Uni/Bifamiliare
- 11.18 Capannone
- 11.19 Altro

12. Abaco edifici rurali

12.1 modulli:

13. Annessi

in aderenza: N° dest. d'uso:  
in vicinanza: N° dest. d'uso:

14. Contesto ambientale:

centro storico

15. Area di pertinenza:

- 15.1 Corte
- 15.2 Giardino
- 15.3 Aia
- 15.4 Orto
- 15.5 Vigneto
- 15.6 Alberi d'alto fusto
- 15.7 Recinzione
- 15.8 Pavimentazione
- 15.9 Accesso carraio
- 15.10 Accesso pedonale
- 15.11 Siepe
- 15.12 Fossato
- 15.13 Strada bianca d'accesso

16. Materiali costruttivi:

16.1 strutture verticali:

	buone	discrete	scadenti
16.1.1 laterizio	<input type="checkbox"/>	<input checked="" type="checkbox"/>	<input type="checkbox"/>
16.1.2 cemento armato	<input type="checkbox"/>	<input type="checkbox"/>	<input type="checkbox"/>
16.1.3 pietra	<input type="checkbox"/>	<input type="checkbox"/>	<input type="checkbox"/>
16.1.4 legno	<input type="checkbox"/>	<input type="checkbox"/>	<input type="checkbox"/>

16.2 strutture orizzontali:

16.2.1 latero cemento	<input type="checkbox"/>	<input type="checkbox"/>	<input type="checkbox"/>
16.2.2 cemento armato	<input type="checkbox"/>	<input type="checkbox"/>	<input type="checkbox"/>
16.2.3 ferro	<input type="checkbox"/>	<input type="checkbox"/>	<input type="checkbox"/>
16.2.4 legno	<input type="checkbox"/>	<input checked="" type="checkbox"/>	<input type="checkbox"/>

16.3 struttura tetto:

16.3.1 latero cemento	<input type="checkbox"/>	<input type="checkbox"/>	<input type="checkbox"/>
16.3.2 cemento armato	<input type="checkbox"/>	<input type="checkbox"/>	<input type="checkbox"/>
16.3.3 ferro	<input type="checkbox"/>	<input type="checkbox"/>	<input type="checkbox"/>
16.3.4 legno	<input type="checkbox"/>	<input checked="" type="checkbox"/>	<input type="checkbox"/>

16.4 manto di copertura:

16.4.1 coppi	<input type="checkbox"/>	<input checked="" type="checkbox"/>	<input type="checkbox"/>
16.4.2 tegole	<input type="checkbox"/>	<input type="checkbox"/>	<input type="checkbox"/>
16.4.3 lamiera	<input type="checkbox"/>	<input type="checkbox"/>	<input type="checkbox"/>
16.4.4 eternit	<input type="checkbox"/>	<input type="checkbox"/>	<input type="checkbox"/>

16.5 intonaci:

16.5.1 mattoni faccia a vista	<input type="checkbox"/>	<input type="checkbox"/>	<input type="checkbox"/>
16.5.2 intonaco	<input checked="" type="checkbox"/>	<input type="checkbox"/>	<input type="checkbox"/>

**CARATTERI FORMALI**

**17. aperture**

- 17.1 rettangolari
- 17.2 arch. curvilineo
- 17.3 circolari e/o ellittiche
- 17.4 altro

**18. porticato**

- 18.1 con corpo nel fabbricato
- 18.2 aggettante

**19. archi di portico**

- 19.1 a tutto sesto
- 19.2 a sesto ribassato
- 19.3 a portale
- 19.4 presenza di mensole
- 19.5 presenza di cornici

**20. decorazioni**

- 20.1 fasce marcadavanzale
- 20.2 fasce marcapiano
- 20.3 ringhiere in ferro battuto
- 20.4 cornici in pietra
- 20.5 affreschi
- 20.6 bugnato

**21. cornicioni**

- 21.1 a volta
- 21.2 a dente di sega
- 21.3 a squadro

**22. camino**

- 22.1 interno alla copertura
- 22.2 esterno alla copertura
- 22.3 pensile
- 22.4 sporto sul lato corto
- 22.5 sporto sul lato lungo

**23. comignoli**

- 23.1 semplice
- 23.2 a torretta
- 23.3 a tenaglia
- 23.4 a falde

**24. pavimentazione esterna**

- 24.1 cemento
- 24.2 terra battuta
- 24.3 selciato
- 24.4 laterizio
- 24.5 altro

**25. serramenti**

- 25.1 balcone ad ante
- 25.2 serrande
- 25.3 avvolgibili

**26. tetto**

- 26.1 a falda unica
- 26.2 a capanna
- 26.3 a padiglione
- 26.4 a tre falde

**27. vincoli**

- 27.1 D.Lgs n° 490/99
- 27.2 legge reg. 24/85
- 27.3 legge 431/85
- 27.4 rispetto stradale
- 27.5 altri

**28. tende**

- 28.1 fissa
- 28.2 mobile

**29. insegne**

- 29.1 a tabella
- 29.2 a bandiera
- 29.3 illuminazione propria
- 29.4 illuminata

**30. altri elementi di facciata**

- 30.1 cavi enel/telecom
- 30.2 mensola in ferro
- 30.3 segnali stradali
- 30.4 quadri elettrici

**31. portici centro storico**

- 31.1 pavimento originale in pietra
- 31.2 altre pavimentazioni
- 31.3 presenza vetrina originale

**NOTE:**

- 
- 

**INDICAZIONI PROGETTUALI**

ID edificio: 010901502

Grado di protezione: A3

**Prospetti:**

- 
- 
- 
- 
- 
- 
- 
- 
- 
- 
- 

**Altri elementi di facciata:**

**Indicazioni progettuali specifiche:**

Rilievo Fotografico:



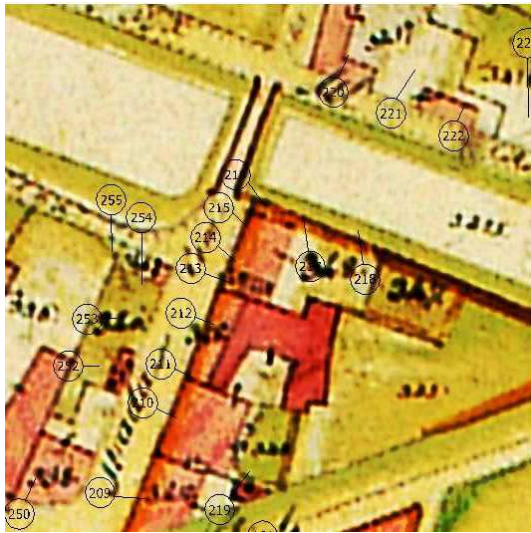

Catasto Austriaco

scala 1:2000 C.T.R.

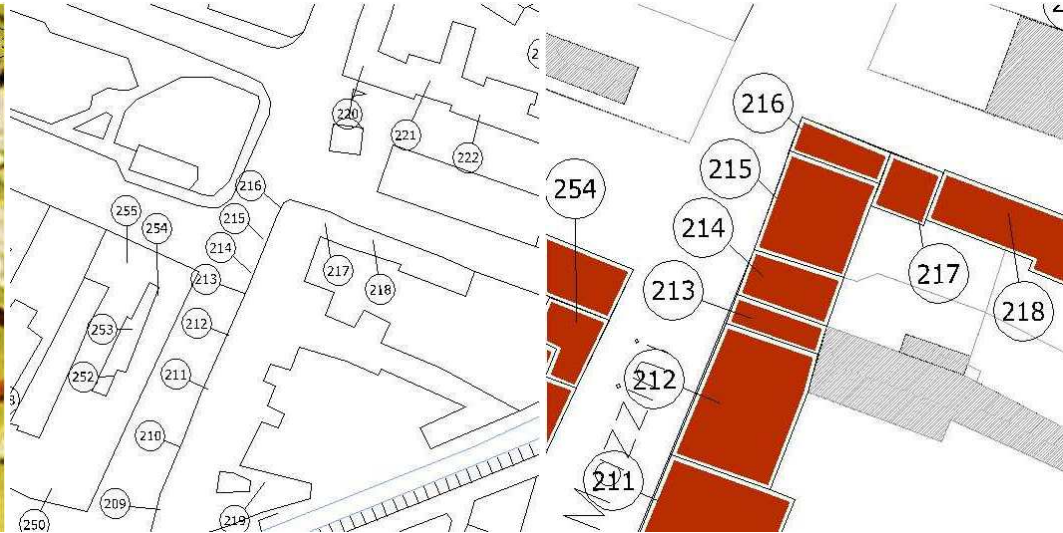

scala 1:2000 PRG

scala 1:2000 Sottoportico

Tracciato regolatore:

Tracciato regolatore:

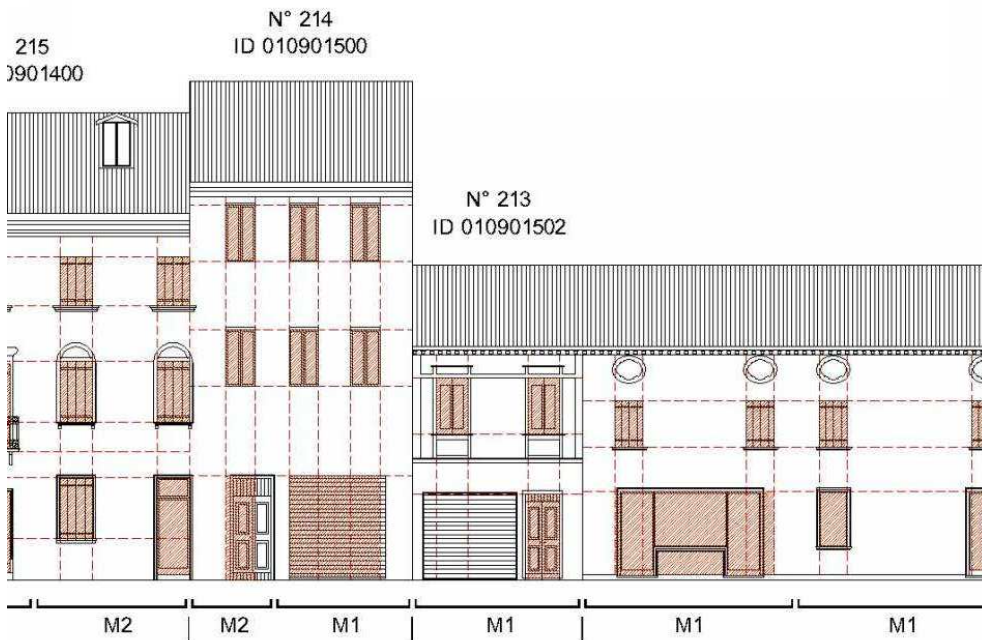

Scala 1:200

1.Codifica edificio

Scheda: 214 ID edificio: 010901500

2. Ubicazione

indirizzo:  
via/Piazza: MAZZINI n°: 32

COSTRUZIONE ORIGINARIA

3. Analisi storica

- 3.1 Preottocentesca
- 3.2 Ottocentesca
- 3.3 Inizio novecento
- 3.4 Metà novecento

4. Utilizzazione originaria

- 4.1 Residenza
- 4.2 Residenza rurale
- 4.3 Uso pubblico
- 4.4 Culto
- 4.5 Annesso rurale
- 4.6 Commercio
- 4.7 Industria

ANALISI FUNZIONALE E FISICO STRUTTURALE ATTUALE

5. Trasformazioni

- 5.1 Originario ristrutturato
- 5.2 Parte nuova ricostruita sulla perim. originaria
- 5.3 Parte nuova ricostruita in aderenza
- 5.4 Sopraelevazione
- 5.5 Modifiche forometriche
- 5.6 Edific. rurale non più funz. al fondo

6. Utilizzazione

- |                              | Pt                                  | 1p                                  | 2p                                  | ap                       |
|------------------------------|-------------------------------------|-------------------------------------|-------------------------------------|--------------------------|
| 6.1 Residenza                | <input type="checkbox"/>            | <input checked="" type="checkbox"/> | <input checked="" type="checkbox"/> | <input type="checkbox"/> |
| 6.2 Residenza rurale         | <input type="checkbox"/>            | <input type="checkbox"/>            | <input type="checkbox"/>            | <input type="checkbox"/> |
| 6.3 Commercio                | <input checked="" type="checkbox"/> | <input type="checkbox"/>            | <input type="checkbox"/>            | <input type="checkbox"/> |
| 6.4 Artigianato              | <input type="checkbox"/>            | <input type="checkbox"/>            | <input type="checkbox"/>            | <input type="checkbox"/> |
| 6.5 Uso pubblico             | <input type="checkbox"/>            | <input type="checkbox"/>            | <input type="checkbox"/>            | <input type="checkbox"/> |
| 6.6 Culto                    | <input type="checkbox"/>            | <input type="checkbox"/>            | <input type="checkbox"/>            | <input type="checkbox"/> |
| 6.7 Annesso rurale           | <input type="checkbox"/>            | <input type="checkbox"/>            | <input type="checkbox"/>            | <input type="checkbox"/> |
| 6.8 Industria                | <input type="checkbox"/>            | <input type="checkbox"/>            | <input type="checkbox"/>            | <input type="checkbox"/> |
| 6.9 Uffici e servizi privati | <input type="checkbox"/>            | <input type="checkbox"/>            | <input type="checkbox"/>            | <input type="checkbox"/> |
| 6.10 Inutilizzato            | <input type="checkbox"/>            | <input type="checkbox"/>            | <input type="checkbox"/>            | <input type="checkbox"/> |

7. Superfazioni edilizie

	manufatto autonomo	in contatto al P.T.	in contatto altri piani	sopraelevato	altre superfazioni
Residenza	<input type="checkbox"/>	<input type="checkbox"/>	<input type="checkbox"/>	<input type="checkbox"/>	<input type="checkbox"/>
Garage	<input type="checkbox"/>	<input type="checkbox"/>	<input type="checkbox"/>	<input type="checkbox"/>	<input type="checkbox"/>
Magazzino	<input type="checkbox"/>	<input type="checkbox"/>	<input type="checkbox"/>	<input type="checkbox"/>	<input type="checkbox"/>
Serv. igienico	<input type="checkbox"/>	<input type="checkbox"/>	<input type="checkbox"/>	<input type="checkbox"/>	<input type="checkbox"/>
Tettoia	<input type="checkbox"/>	<input type="checkbox"/>	<input type="checkbox"/>	<input type="checkbox"/>	<input type="checkbox"/>
Altro	<input type="checkbox"/>	<input type="checkbox"/>	<input type="checkbox"/>	<input type="checkbox"/>	<input type="checkbox"/>

8. Rustico

si  no

- 8.1 Residenza
- 8.2 Stalla
- 8.3 Magazzino rurale
- 8.4 Garage
- 8.5 Connesso al secondario
- 8.6 Connesso al terziario
- 8.7 Magazzino
- 8.8 Altro

9. Qualità storico ambientali

- 9.1 Edificio di valore architettonico
- 9.2 Edificio di storico tipologico
- 9.3 Edificio di valore ambientale

10. Dimensioni

- Numero piani: n° 3 - Altezza: ml 9

11. Tipologia costruzione:

- 11.1 Rurale con rustico incorporato
- 11.2 Rurale con rustico giustapposto
- 11.3 Rurale con rustico separato
- 11.4 Rurale a corte
- 11.5 Rurale e bracciantile
- 11.6 Tettoia
- 11.7 Villa
- 11.8 Barchessa
- 11.9 Rurale a cortina
- 11.10 Religioso
- 11.11 Palazzo
- 11.12 Centro aziendale
- 11.13 In linea
- 11.14 Edificio atipico
- 11.15 Idrovora
- 11.16 Industria
- 11.17 Uni/Bifamiliare
- 11.18 Capannone
- 11.19 Altro

12. Abaco edifici rurali

12.1 modulli:

13. Annessi

in aderenza: N° dest. d'uso:  
in vicinanza: N° dest. d'uso:

14. Contesto ambientale:

centro storico

15. Area di pertinenza:

- 15.1 Corte
- 15.2 Giardino
- 15.3 Aia
- 15.4 Orto
- 15.5 Vigneto
- 15.6 Alberi d'alto fusto
- 15.7 Recinzione
- 15.8 Pavimentazione
- 15.9 Accesso carraio
- 15.10 Accesso pedonale
- 15.11 Siepe
- 15.12 Fossato
- 15.13 Strada bianca d'accesso

16. Materiali costruttivi:

16.1 strutture verticali:

buone discrete scadenti

- 16.1.1 laterizio
- 16.1.2 cemento armato
- 16.1.3 pietra
- 16.1.4 legno

16.2 strutture orizzontali:

- 16.2.1 latero cemento
- 16.2.2 cemento armato
- 16.2.3 ferro
- 16.2.4 legno

16.3 struttura tetto:

- 16.3.1 latero cemento
- 16.3.2 cemento armato
- 16.3.3 ferro
- 16.3.4 legno

16.4 manto di copertura:

- 16.4.1 coppi
- 16.4.2 tegole
- 16.4.3 lamiera
- 16.4.4 eternit

16.5 intonaci:

- 16.5.1 mattoni faccia a vista
- 16.5.2 intonaco

**CARATTERI FORMALI**

**17. aperture**

- 17.1 rettangolari
- 17.2 arch. curvilineo
- 17.3 circolari e/o ellittiche
- 17.4 altro

**18. porticato**

- 18.1 con corpo nel fabbricato
- 18.2 aggettante

**19. archi di portico**

- 19.1 a tutto sesto
- 19.2 a sesto ribassato
- 19.3 a portale
- 19.4 presenza di mensole
- 19.5 presenza di cornici

**20. decorazioni**

- 20.1 fasce marcadavanzale
- 20.2 fasce marcapiano
- 20.3 ringhiere in ferro battuto
- 20.4 cornici in pietra
- 20.5 affreschi
- 20.6 bugnato

**21. cornicioni**

- 21.1 a volta
- 21.2 a dente di sega
- 21.3 a squadro

**22. camino**

- 22.1 interno alla copertura
- 22.2 esterno alla copertura
- 22.3 pensile
- 22.4 sporto sul lato corto
- 22.5 sporto sul lato lungo

**23. comignoli**

- 23.1 semplice
- 23.2 a torretta
- 23.3 a tenaglia
- 23.4 a falde

**24. pavimentazione esterna**

- 24.1 cemento
- 24.2 terra battuta
- 24.3 selciato
- 24.4 laterizio
- 24.5 altro

**25. serramenti**

- 25.1 balcone ad ante
- 25.2 serrande
- 25.3 avvolgibili

**26. tetto**

- 26.1 a falda unica
- 26.2 a capanna
- 26.3 a padiglione
- 26.4 a tre falde

**27. vincoli**

- 27.1 D.Lgs n° 490/99
- 27.2 legge reg. 24/85
- 27.3 legge 431/85
- 27.4 rispetto stradale
- 27.5 altri

**28. tende**

- 28.1 fissa
- 28.2 mobile
- 
- 
- 
- 

**29. insegne**

- 29.1 a tabella
- 29.2 a bandiera
- 29.3 illuminazione propria
- 29.4 illuminata

**30. altri elementi di facciata**

- 30.1 cavi enel/telecom
- 30.2 mensola in ferro
- 30.3 segnali stradali
- 30.4 quadri elettrici

**31. portici centro storico**

- 31.1 pavimento originale in pietra
- 31.2 altre pavimentazioni
- 31.3 presenza vetrina originale

**NOTE:**

- 
- 

**INDICAZIONI PROGETTUALI**

ID edificio: 010901500

Grado di protezione: A4

**Prospetti:**

- 
- 
- 
- 
- 
- 
- 
- 

**Altri elementi di facciata:**

**Indicazioni progettuali specifiche:**

Rilievo Fotografico:



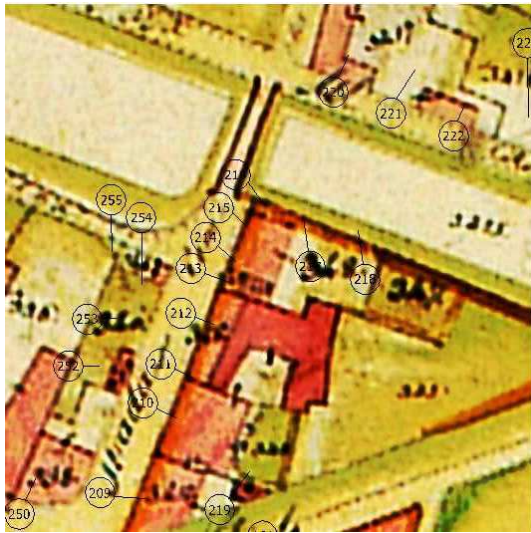

Catasto Austriaco

scala 1:2000 C.T.R.

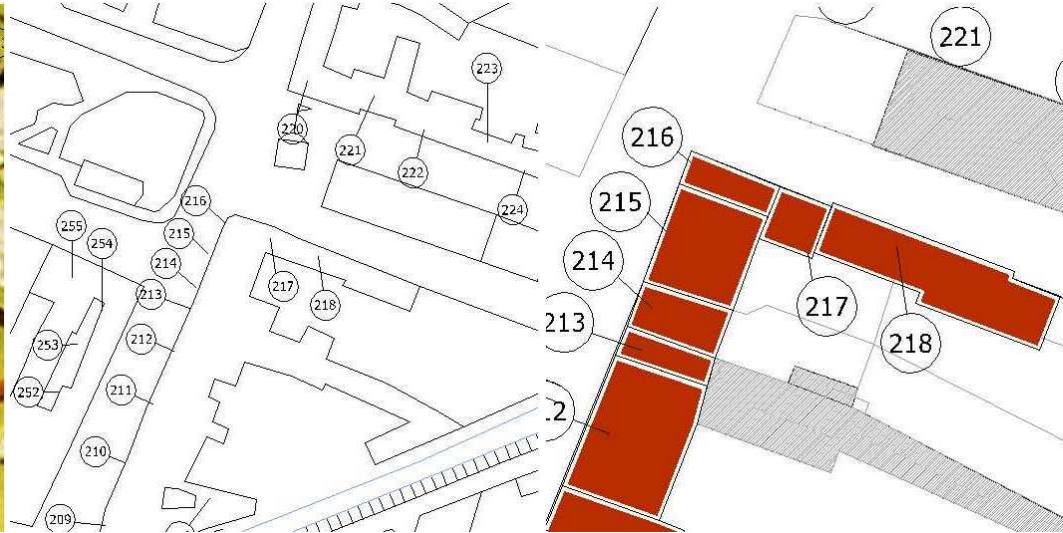

scala 1:2000 PRG

scala 1:2000 Sottoportico

Tracciato regolatore:

Tracciato regolatore:



Scala 1:200

1.Codifica edificio

Scheda: 215 ID edificio: 010901400

2. Ubicazione

indirizzo:  
via/Piazza: MAZZINI n°: 36-38

COSTRUZIONE ORIGINARIA

3. Analisi storica

- 3.1 Preottocentesca
- 3.2 Ottocentesca
- 3.3 Inizio novecento
- 3.4 Metà novecento

4. Utilizzazione originaria

- 4.1 Residenza
- 4.2 Residenza rurale
- 4.3 Uso pubblico
- 4.4 Culto
- 4.5 Annesso rurale
- 4.6 Commercio
- 4.7 Industria

ANALISI FUNZIONALE E FISICO STRUTTURALE ATTUALE

5. Trasformazioni

- 5.1 Originario ristrutturato
- 5.2 Parte nuova ricostruita sulla perim. originaria
- 5.3 Parte nuova ricostruita in aderenza
- 5.4 Sopraelevazione
- 5.5 Modifiche forometriche
- 5.6 Edific. rurale non più funz. al fondo

6. Utilizzazione

- |                              | Pt                                  | 1p                                  | 2p                                  | ap                       |
|------------------------------|-------------------------------------|-------------------------------------|-------------------------------------|--------------------------|
| 6.1 Residenza                | <input type="checkbox"/>            | <input type="checkbox"/>            | <input checked="" type="checkbox"/> | <input type="checkbox"/> |
| 6.2 Residenza rurale         | <input type="checkbox"/>            | <input type="checkbox"/>            | <input type="checkbox"/>            | <input type="checkbox"/> |
| 6.3 Commercio                | <input checked="" type="checkbox"/> | <input checked="" type="checkbox"/> | <input type="checkbox"/>            | <input type="checkbox"/> |
| 6.4 Artigianato              | <input type="checkbox"/>            | <input type="checkbox"/>            | <input type="checkbox"/>            | <input type="checkbox"/> |
| 6.5 Uso pubblico             | <input type="checkbox"/>            | <input type="checkbox"/>            | <input type="checkbox"/>            | <input type="checkbox"/> |
| 6.6 Culto                    | <input type="checkbox"/>            | <input type="checkbox"/>            | <input type="checkbox"/>            | <input type="checkbox"/> |
| 6.7 Annesso rurale           | <input type="checkbox"/>            | <input type="checkbox"/>            | <input type="checkbox"/>            | <input type="checkbox"/> |
| 6.8 Industria                | <input type="checkbox"/>            | <input type="checkbox"/>            | <input type="checkbox"/>            | <input type="checkbox"/> |
| 6.9 Uffici e servizi privati | <input type="checkbox"/>            | <input type="checkbox"/>            | <input type="checkbox"/>            | <input type="checkbox"/> |
| 6.10 Inutilizzato            | <input type="checkbox"/>            | <input type="checkbox"/>            | <input type="checkbox"/>            | <input type="checkbox"/> |

7. Superfazioni edilizie

	manufatto autonomo	in contatto al P.T.	in contatto altri piani	sopraelevato	altre superfazioni
Residenza	<input type="checkbox"/>	<input type="checkbox"/>	<input type="checkbox"/>	<input type="checkbox"/>	<input type="checkbox"/>
Garage	<input type="checkbox"/>	<input type="checkbox"/>	<input type="checkbox"/>	<input type="checkbox"/>	<input type="checkbox"/>
Magazzino	<input type="checkbox"/>	<input type="checkbox"/>	<input type="checkbox"/>	<input type="checkbox"/>	<input type="checkbox"/>
Serv. igienico	<input type="checkbox"/>	<input type="checkbox"/>	<input type="checkbox"/>	<input type="checkbox"/>	<input type="checkbox"/>
Tettoia	<input type="checkbox"/>	<input type="checkbox"/>	<input type="checkbox"/>	<input type="checkbox"/>	<input type="checkbox"/>
Altro	<input type="checkbox"/>	<input type="checkbox"/>	<input type="checkbox"/>	<input type="checkbox"/>	<input type="checkbox"/>

8. Rustico

si  no

- 8.1 Residenza
- 8.2 Stalla
- 8.3 Magazzino rurale
- 8.4 Garage
- 8.5 Connesso al secondario
- 8.6 Connesso al terziario
- 8.7 Magazzino
- 8.8 Altro

9. Qualità storico ambientali

- 9.1 Edificio di valore architettonico
- 9.2 Edificio di storico tipologico
- 9.3 Edificio di valore ambientale

10. Dimensioni

- Numero piani: n° 3 - Altezza: ml 9

11. Tipologia costruzione:

- 11.1 Rurale con rustico incorporato
- 11.2 Rurale con rustico giustapposto
- 11.3 Rurale con rustico separato
- 11.4 Rurale a corte
- 11.5 Rurale e bracciantile
- 11.6 Tettoia
- 11.7 Villa
- 11.8 Barchessa
- 11.9 Rurale a cortina
- 11.10 Religioso
- 11.11 Palazzo
- 11.12 Centro aziendale
- 11.13 In linea
- 11.14 Edificio atipico
- 11.15 Idrovora
- 11.16 Industria
- 11.17 Uni/Bifamiliare
- 11.18 Capannone
- 11.19 Altro

12. Abaco edifici rurali

12.1 modulli:

13. Annessi

in aderenza: N° dest. d'uso:  
in vicinanza: N° dest. d'uso:

14. Contesto ambientale:

centro storico

15. Area di pertinenza:

- 15.1 Corte
- 15.2 Giardino
- 15.3 Aia
- 15.4 Orto
- 15.5 Vigneto
- 15.6 Alberi d'alto fusto
- 15.7 Recinzione
- 15.8 Pavimentazione
- 15.9 Accesso carraio
- 15.10 Accesso pedonale
- 15.11 Siepe
- 15.12 Fossato
- 15.13 Strada bianca d'accesso

16. Materiali costruttivi:

16.1 strutture verticali:

	buone	discrete	scadenti
16.1.1 laterizio	<input checked="" type="checkbox"/>	<input type="checkbox"/>	<input type="checkbox"/>
16.1.2 cemento armato	<input type="checkbox"/>	<input type="checkbox"/>	<input type="checkbox"/>
16.1.3 pietra	<input type="checkbox"/>	<input type="checkbox"/>	<input type="checkbox"/>
16.1.4 legno	<input type="checkbox"/>	<input type="checkbox"/>	<input type="checkbox"/>

16.2 strutture orizzontali:

16.2.1 latero cemento	<input type="checkbox"/>	<input type="checkbox"/>	<input type="checkbox"/>
16.2.2 cemento armato	<input type="checkbox"/>	<input type="checkbox"/>	<input type="checkbox"/>
16.2.3 ferro	<input type="checkbox"/>	<input checked="" type="checkbox"/>	<input type="checkbox"/>
16.2.4 legno	<input type="checkbox"/>	<input checked="" type="checkbox"/>	<input type="checkbox"/>

16.3 struttura tetto:

16.3.1 latero cemento	<input type="checkbox"/>	<input type="checkbox"/>	<input type="checkbox"/>
16.3.2 cemento armato	<input type="checkbox"/>	<input type="checkbox"/>	<input type="checkbox"/>
16.3.3 ferro	<input type="checkbox"/>	<input type="checkbox"/>	<input type="checkbox"/>
16.3.4 legno	<input type="checkbox"/>	<input checked="" type="checkbox"/>	<input type="checkbox"/>

16.4 manto di copertura:

16.4.1 coppi	<input type="checkbox"/>	<input checked="" type="checkbox"/>	<input type="checkbox"/>
16.4.2 tegole	<input type="checkbox"/>	<input type="checkbox"/>	<input type="checkbox"/>
16.4.3 lamiera	<input type="checkbox"/>	<input type="checkbox"/>	<input type="checkbox"/>
16.4.4 eternit	<input type="checkbox"/>	<input type="checkbox"/>	<input type="checkbox"/>

16.5 intonaci:

16.5.1 mattoni faccia a vista	<input type="checkbox"/>	<input type="checkbox"/>	<input type="checkbox"/>
16.5.2 intonaco	<input checked="" type="checkbox"/>	<input type="checkbox"/>	<input type="checkbox"/>



**CARATTERI FORMALI**

**17. aperture**

- 17.1 rettangolari
- 17.2 arch. curvilineo
- 17.3 circolari e/o ellittiche
- 17.4 altro

**18. porticato**

- 18.1 con corpo nel fabbricato
- 18.2 aggettante

**19. archi di portico**

- 19.1 a tutto sesto
- 19.2 a sesto ribassato
- 19.3 a portale
- 19.4 presenza di mensole
- 19.5 presenza di cornici

**20. decorazioni**

- 20.1 fasce marcadavanzale
- 20.2 fasce marcapiano
- 20.3 ringhiere in ferro battuto
- 20.4 cornici in pietra
- 20.5 affreschi
- 20.6 bugnato

**21. cornicioni**

- 21.1 a volta
- 21.2 a dente di sega
- 21.3 a squadro

**22. camino**

- 22.1 interno alla copertura
- 22.2 esterno alla copertura
- 22.3 pensile
- 22.4 sporto sul lato corto
- 22.5 sporto sul lato lungo

**23. comignoli**

- 23.1 semplice
- 23.2 a torretta
- 23.3 a tenaglia
- 23.4 a falde

**24. pavimentazione esterna**

- 24.1 cemento
- 24.2 terra battuta
- 24.3 selciato
- 24.4 laterizio
- 24.5 altro

**25. serramenti**

- 25.1 balcone ad ante
- 25.2 serrande
- 25.3 avvolgibili

**26. tetto**

- 26.1 a falda unica
- 26.2 a capanna
- 26.3 a padiglione
- 26.4 a tre falde

**27. vincoli**

- 27.1 D.Lgs n° 490/99
- 27.2 legge reg. 24/85
- 27.3 legge 431/85
- 27.4 rispetto stradale
- 27.5 altri

**28. tende**

- 28.1 fissa
- 28.2 mobile
- 
- 
- 

**29. insegne**

- 29.1 a tabella
- 29.2 a bandiera
- 29.3 illuminazione propria
- 29.4 illuminata

**30. altri elementi di facciata**

- 30.1 cavi enel/telecom
- 30.2 mensola in ferro
- 30.3 segnali stradali
- 30.4 quadri elettrici

**31. portici centro storico**

- 31.1 pavimento originale in pietra
- 31.2 altre pavimentazioni
- 31.3 presenza vetrina originale

**NOTE:**

- 
- 
- 

**INDICAZIONI PROGETTUALI**

ID edificio: 010901400

Grado di protezione: A2

**Prospetti:**

- 
- 
- 
- 
- 
- 
- 
- 

**Altri elementi di facciata:**

**Indicazioni progettuali specifiche:**

Rilievo Fotografico:



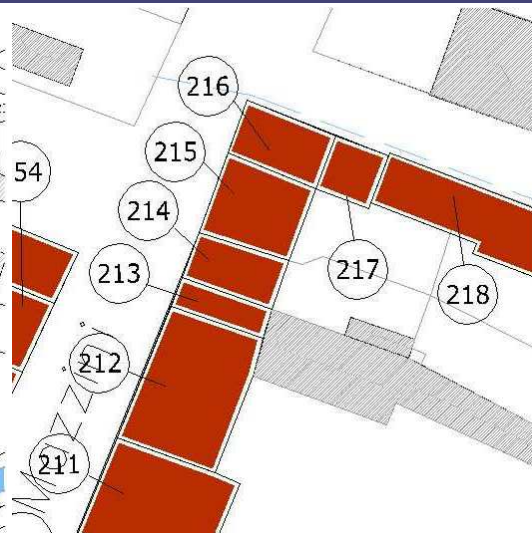
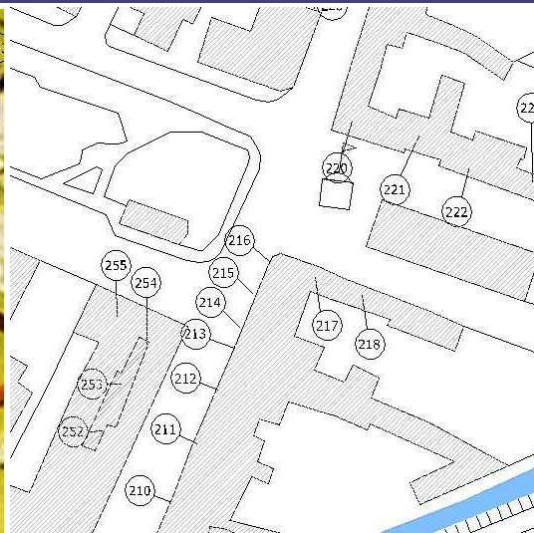
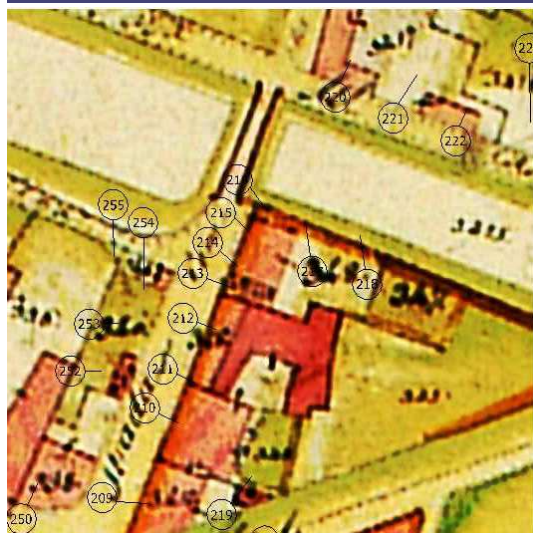

Catasto Austriaco

scala 1:2000 C.T.R.

scala 1:2000 PRG

scala 1:2000 Sottoportico

Tracciato regolatore:

Tracciato regolatore:



Scala 1:200

1.Codifica edificio

Scheda: 216 ID edificio: 010901402

2. Ubicazione

indirizzo:  
via/Piazza: MAZZINI n°:

COSTRUZIONE ORIGINARIA

3. Analisi storica

- 3.1 Preottocentesca
- 3.2 Ottocentesca
- 3.3 Inizio novecento
- 3.4 Metà novecento

4. Utilizzazione originaria

- 4.1 Residenza
- 4.2 Residenza rurale
- 4.3 Uso pubblico
- 4.4 Culto
- 4.5 Annesso rurale
- 4.6 Commercio
- 4.7 Industria

ANALISI FUNZIONALE E FISICO STRUTTURALE ATTUALE

5. Trasformazioni

- 5.1 Originario ristrutturato
- 5.2 Parte nuova ricostruita sulla perim. originaria
- 5.3 Parte nuova ricostruita in aderenza
- 5.4 Sopraelevazione
- 5.5 Modifiche forometriche
- 5.6 Edific. rurale non più funz. al fondo

6. Utilizzazione

	Pt	1p	2p	ap
6.1 Residenza	<input type="checkbox"/>	<input type="checkbox"/>	<input type="checkbox"/>	<input type="checkbox"/>
6.2 Residenza rurale	<input type="checkbox"/>	<input type="checkbox"/>	<input type="checkbox"/>	<input type="checkbox"/>
6.3 Commercio	<input checked="" type="checkbox"/>	<input checked="" type="checkbox"/>	<input type="checkbox"/>	<input type="checkbox"/>
6.4 Artigianato	<input type="checkbox"/>	<input type="checkbox"/>	<input type="checkbox"/>	<input type="checkbox"/>
6.5 Uso pubblico	<input type="checkbox"/>	<input type="checkbox"/>	<input type="checkbox"/>	<input type="checkbox"/>
6.6 Culto	<input type="checkbox"/>	<input type="checkbox"/>	<input type="checkbox"/>	<input type="checkbox"/>
6.7 Annesso rurale	<input type="checkbox"/>	<input type="checkbox"/>	<input type="checkbox"/>	<input type="checkbox"/>
6.8 Industria	<input type="checkbox"/>	<input type="checkbox"/>	<input type="checkbox"/>	<input type="checkbox"/>
6.9 Uffici e servizi privati	<input type="checkbox"/>	<input type="checkbox"/>	<input type="checkbox"/>	<input type="checkbox"/>
6.10 Inutilizzato	<input type="checkbox"/>	<input type="checkbox"/>	<input type="checkbox"/>	<input type="checkbox"/>

7. Superfazioni edilizie

	manufatto autonomo	in contatto al P.T.	in contatto altri piani	sopraelevato	altre superfazioni
Residenza	<input type="checkbox"/>	<input type="checkbox"/>	<input type="checkbox"/>	<input type="checkbox"/>	<input type="checkbox"/>
Garage	<input type="checkbox"/>	<input type="checkbox"/>	<input type="checkbox"/>	<input type="checkbox"/>	<input type="checkbox"/>
Magazzino	<input type="checkbox"/>	<input type="checkbox"/>	<input type="checkbox"/>	<input type="checkbox"/>	<input type="checkbox"/>
Serv. igienico	<input type="checkbox"/>	<input type="checkbox"/>	<input type="checkbox"/>	<input type="checkbox"/>	<input type="checkbox"/>
Tettoia	<input type="checkbox"/>	<input type="checkbox"/>	<input type="checkbox"/>	<input type="checkbox"/>	<input type="checkbox"/>
Altro	<input type="checkbox"/>	<input type="checkbox"/>	<input type="checkbox"/>	<input type="checkbox"/>	<input type="checkbox"/>

8. Rustico

si  no

- 8.1 Residenza
- 8.2 Stalla
- 8.3 Magazzino rurale
- 8.4 Garage
- 8.5 Connesso al secondario
- 8.6 Connesso al terziario
- 8.7 Magazzino
- 8.8 Altro

9. Qualità storico ambientali

- 9.1 Edificio di valore architettonico
- 9.2 Edificio di storico tipologico
- 9.3 Edificio di valore ambientale

10. Dimensioni

- Numero piani: n° 2 - Altezza: ml 6

11. Tipologia costruzione:

- 11.1 Rurale con rustico incorporato
- 11.2 Rurale con rustico giustapposto
- 11.3 Rurale con rustico separato
- 11.4 Rurale a corte
- 11.5 Rurale e bracciantile
- 11.6 Tettoia
- 11.7 Villa
- 11.8 Barchessa
- 11.9 Rurale a cortina
- 11.10 Religioso
- 11.11 Palazzo
- 11.12 Centro aziendale
- 11.13 In linea
- 11.14 Edificio atipico
- 11.15 Idrovora
- 11.16 Industria
- 11.17 Uni/Bifamiliare
- 11.18 Capannone
- 11.19 Altro

12. Abaco edifici rurali

12.1 modulli:

13. Annessi

in aderenza: N° dest. d'uso:  
in vicinanza: N° dest. d'uso:

14. Contesto ambientale:

centro storico

15. Area di pertinenza:

- 15.1 Corte
- 15.2 Giardino
- 15.3 Aia
- 15.4 Orto
- 15.5 Vigneto
- 15.6 Alberi d'alto fusto
- 15.7 Recinzione
- 15.8 Pavimentazione
- 15.9 Accesso carraio
- 15.10 Accesso pedonale
- 15.11 Siepe
- 15.12 Fossato
- 15.13 Strada bianca d'accesso

16. Materiali costruttivi:

16.1 strutture verticali:

	buone	discrete	scadenti
16.1.1 laterizio	<input checked="" type="checkbox"/>	<input type="checkbox"/>	<input type="checkbox"/>
16.1.2 cemento armato	<input type="checkbox"/>	<input type="checkbox"/>	<input type="checkbox"/>
16.1.3 pietra	<input type="checkbox"/>	<input type="checkbox"/>	<input type="checkbox"/>
16.1.4 legno	<input type="checkbox"/>	<input type="checkbox"/>	<input type="checkbox"/>

16.2 strutture orizzontali:

16.2.1 latero cemento	<input checked="" type="checkbox"/>	<input type="checkbox"/>	<input type="checkbox"/>
16.2.2 cemento armato	<input type="checkbox"/>	<input type="checkbox"/>	<input type="checkbox"/>
16.2.3 ferro	<input type="checkbox"/>	<input type="checkbox"/>	<input type="checkbox"/>
16.2.4 legno	<input type="checkbox"/>	<input type="checkbox"/>	<input type="checkbox"/>

16.3 struttura tetto:

16.3.1 latero cemento	<input checked="" type="checkbox"/>	<input type="checkbox"/>	<input type="checkbox"/>
16.3.2 cemento armato	<input type="checkbox"/>	<input type="checkbox"/>	<input type="checkbox"/>
16.3.3 ferro	<input type="checkbox"/>	<input type="checkbox"/>	<input type="checkbox"/>
16.3.4 legno	<input type="checkbox"/>	<input type="checkbox"/>	<input type="checkbox"/>

16.4 manto di copertura:

16.4.1 coppi	<input type="checkbox"/>	<input type="checkbox"/>	<input type="checkbox"/>
16.4.2 tegole	<input type="checkbox"/>	<input type="checkbox"/>	<input type="checkbox"/>
16.4.3 lamiera	<input type="checkbox"/>	<input type="checkbox"/>	<input type="checkbox"/>
16.4.4 eternit	<input type="checkbox"/>	<input type="checkbox"/>	<input type="checkbox"/>

16.5 intonaci:

16.5.1 mattoni faccia a vista	<input type="checkbox"/>	<input type="checkbox"/>	<input type="checkbox"/>
16.5.2 intonaco	<input checked="" type="checkbox"/>	<input type="checkbox"/>	<input type="checkbox"/>

**CARATTERI FORMALI**

**17. aperture**

- 17.1 rettangolari
- 17.2 arch. curvilineo
- 17.3 circolari e/o ellittiche
- 17.4 altro

**18. porticato**

- 18.1 con corpo nel fabbricato
- 18.2 aggettante

**19. archi di portico**

- 19.1 a tutto sesto
- 19.2 a sesto ribassato
- 19.3 a portale
- 19.4 presenza di mensole
- 19.5 presenza di cornici

**20. decorazioni**

- 20.1 fasce marcadavanzale
- 20.2 fasce marcapiano
- 20.3 ringhiere in ferro battuto
- 20.4 cornici in pietra
- 20.5 affreschi
- 20.6 bugnato

**21. cornicioni**

- 21.1 a volta
- 21.2 a dente di sega
- 21.3 a squadro

**22. camino**

- 22.1 interno alla copertura
- 22.2 esterno alla copertura
- 22.3 pensile
- 22.4 sporto sul lato corto
- 22.5 sporto sul lato lungo

**23. comignoli**

- 23.1 semplice
- 23.2 a torretta
- 23.3 a tenaglia
- 23.4 a falde

**24. pavimentazione esterna**

- 24.1 cemento
- 24.2 terra battuta
- 24.3 selciato
- 24.4 laterizio
- 24.5 altro

**25. serramenti**

- 25.1 balcone ad ante
- 25.2 serrande
- 25.3 avvolgibili

**26. tetto**

- 26.1 a falda unica
- 26.2 a capanna
- 26.3 a padiglione
- 26.4 a tre falde

**27. vincoli**

- 27.1 D.Lgs n° 490/99
- 27.2 legge reg. 24/85
- 27.3 legge 431/85
- 27.4 rispetto stradale
- 27.5 altri

**28. tende**

- 28.1 fissa
- 28.2 mobile
- 

**29. insegne**

- 29.1 a tabella
- 29.2 a bandiera
- 29.3 illuminazione propria
- 29.4 illuminata

**30. altri elementi di facciata**

- 30.1 cavi enel/telecom
- 30.2 mensola in ferro
- 30.3 segnali stradali
- 30.4 quadri elettrici

**31. portici centro storico**

- 31.1 pavimento originale in pietra
- 31.2 altre pavimentazioni
- 31.3 presenza vetrina originale

**NOTE:**

- 
- 
- 

**INDICAZIONI PROGETTUALI**

ID edificio: 010901402

Grado di protezione: A3

**Prospetti:**

- 
- 
- 
- 
- 
- 
- 
- 
- 
- 

**Altri elementi di facciata:**

**Indicazioni progettuali specifiche:**

Rilievo Fotografico:



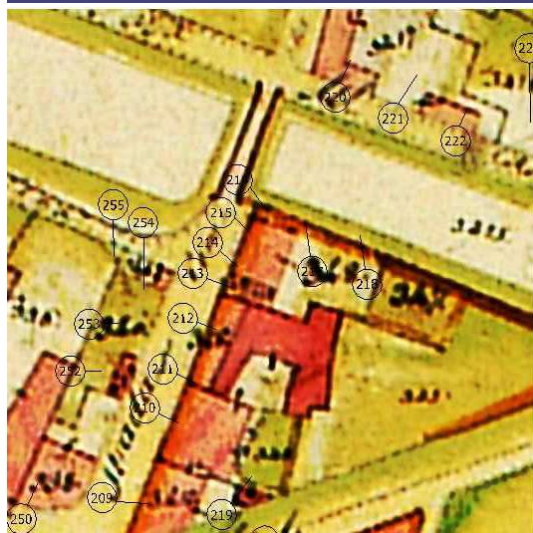

Catasto Austriaco

scala 1:2000 C.T.R.

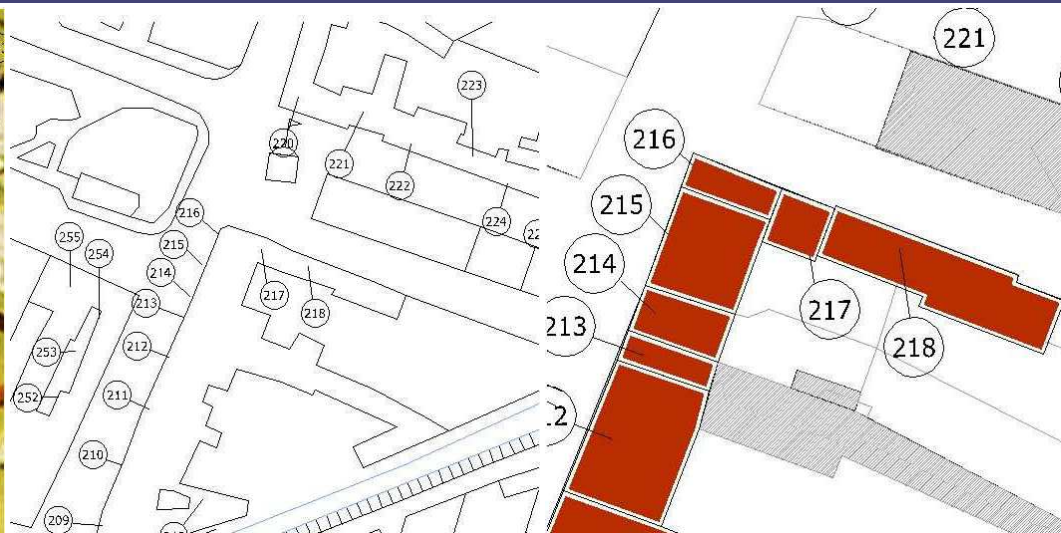

scala 1:2000 PRG

scala 1:2000 Sottoportico

Tracciato regolatore:

Tracciato regolatore:



Scala 1:200

**1.Codifica edificio**

Scheda: 217 ID edificio: 010901403

**2. Ubicazione**

indirizzo:  
via/Piazza: NAZARIO SAURO n°:

*COSTRUZIONE ORIGINARIA*

**3. Analisi storica**

- 3.1 Preottocentesca
- 3.2 Ottocentesca
- 3.3 Inizio novecento
- 3.4 Metà novecento

**4. Utilizzazione originaria**

- 4.1 Residenza
- 4.2 Residenza rurale
- 4.3 Uso pubblico
- 4.4 Culto
- 4.5 Annesso rurale
- 4.6 Commercio
- 4.7 Industria

*ANALISI FUNZIONALE E FISICO STRUTTURALE ATTUALE*

**5. Trasformazioni**

- 5.1 Originario ristrutturato
- 5.2 Parte nuova ricostruita sulla perim. originaria
- 5.3 Parte nuova ricostruita in aderenza
- 5.4 Sopraelevazione
- 5.5 Modifiche forometriche
- 5.6 Edific. rurale non più funz. al fondo

**6. Utilizzazione**

- |                              | Pt                                  | 1p                       | 2p                       | ap                       |
|------------------------------|-------------------------------------|--------------------------|--------------------------|--------------------------|
| 6.1 Residenza                | <input checked="" type="checkbox"/> | <input type="checkbox"/> | <input type="checkbox"/> | <input type="checkbox"/> |
| 6.2 Residenza rurale         | <input type="checkbox"/>            | <input type="checkbox"/> | <input type="checkbox"/> | <input type="checkbox"/> |
| 6.3 Commercio                | <input type="checkbox"/>            | <input type="checkbox"/> | <input type="checkbox"/> | <input type="checkbox"/> |
| 6.4 Artigianato              | <input type="checkbox"/>            | <input type="checkbox"/> | <input type="checkbox"/> | <input type="checkbox"/> |
| 6.5 Uso pubblico             | <input type="checkbox"/>            | <input type="checkbox"/> | <input type="checkbox"/> | <input type="checkbox"/> |
| 6.6 Culto                    | <input type="checkbox"/>            | <input type="checkbox"/> | <input type="checkbox"/> | <input type="checkbox"/> |
| 6.7 Annesso rurale           | <input type="checkbox"/>            | <input type="checkbox"/> | <input type="checkbox"/> | <input type="checkbox"/> |
| 6.8 Industria                | <input type="checkbox"/>            | <input type="checkbox"/> | <input type="checkbox"/> | <input type="checkbox"/> |
| 6.9 Uffici e servizi privati | <input type="checkbox"/>            | <input type="checkbox"/> | <input type="checkbox"/> | <input type="checkbox"/> |
| 6.10 Inutilizzato            | <input type="checkbox"/>            | <input type="checkbox"/> | <input type="checkbox"/> | <input type="checkbox"/> |

**7. Superfazioni edilizie**

	manufatto autonomo	in contatto al P.T.	in contatto altri piani	sopraelevato	altre superfazioni
Residenza	<input type="checkbox"/>	<input type="checkbox"/>	<input type="checkbox"/>	<input type="checkbox"/>	<input type="checkbox"/>
Garage	<input type="checkbox"/>	<input type="checkbox"/>	<input type="checkbox"/>	<input type="checkbox"/>	<input type="checkbox"/>
Magazzino	<input type="checkbox"/>	<input type="checkbox"/>	<input type="checkbox"/>	<input type="checkbox"/>	<input type="checkbox"/>
Serv. igienico	<input type="checkbox"/>	<input type="checkbox"/>	<input type="checkbox"/>	<input type="checkbox"/>	<input type="checkbox"/>
Tettoia	<input type="checkbox"/>	<input type="checkbox"/>	<input type="checkbox"/>	<input type="checkbox"/>	<input type="checkbox"/>
Altro	<input type="checkbox"/>	<input type="checkbox"/>	<input type="checkbox"/>	<input type="checkbox"/>	<input type="checkbox"/>

**8. Rustico**

si  no

- 8.1 Residenza
- 8.2 Stalla
- 8.3 Magazzino rurale
- 8.4 Garage
- 8.5 Connesso al secondario
- 8.6 Connesso al terziario
- 8.7 Magazzino
- 8.8 Altro

**9. Qualità storico ambientali**

- 9.1 Edificio di valore architettonico
- 9.2 Edificio di storico tipologico
- 9.3 Edificio di valore ambientale

**10. Dimensioni**

- Numero piani: n° 1 - Altezza: ml 3

**11. Tipologia costruzione:**

- 11.1 Rurale con rustico incorporato
- 11.2 Rurale con rustico giustapposto
- 11.3 Rurale con rustico separato
- 11.4 Rurale a corte
- 11.5 Rurale e bracciantile
- 11.6 Tettoia
- 11.7 Villa
- 11.8 Barchessa
- 11.9 Rurale a cortina
- 11.10 Religioso
- 11.11 Palazzo
- 11.12 Centro aziendale
- 11.13 In linea
- 11.14 Edificio atipico
- 11.15 Idrovora
- 11.16 Industria
- 11.17 Uni/Bifamiliare
- 11.18 Capannone
- 11.19 Altro

**12. Abaco edifici rurali**

12.1 modulli:

**13. Annessi**

in aderenza: N° dest. d'uso:  
in vicinanza: N° dest. d'uso:

**14. Contesto ambientale:**

centro storico

**15. Area di pertinenza:**

- 15.1 Corte
- 15.2 Giardino
- 15.3 Aia
- 15.4 Orto
- 15.5 Vigneto
- 15.6 Alberi d'alto fusto
- 15.7 Recinzione
- 15.8 Pavimentazione
- 15.9 Accesso carraio
- 15.10 Accesso pedonale
- 15.11 Siepe
- 15.12 Fossato
- 15.13 Strada bianca d'accesso

**16. Materiali costruttivi:**

**16.1 strutture verticali:**

buone discrete scadenti

- 16.1.1 laterizio
- 16.1.2 cemento armato
- 16.1.3 pietra
- 16.1.4 legno

**16.2 strutture orizzontali:**

- 16.2.1 latero cemento
- 16.2.2 cemento armato
- 16.2.3 ferro
- 16.2.4 legno

**16.3 struttura tetto:**

- 16.3.1 latero cemento
- 16.3.2 cemento armato
- 16.3.3 ferro
- 16.3.4 legno

**16.4 manto di copertura:**

- 16.4.1 coppi
- 16.4.2 tegole
- 16.4.3 lamiera
- 16.4.4 eternit

**16.5 intonaci:**

- 16.5.1 mattoni faccia a vista
- 16.5.2 intonaco



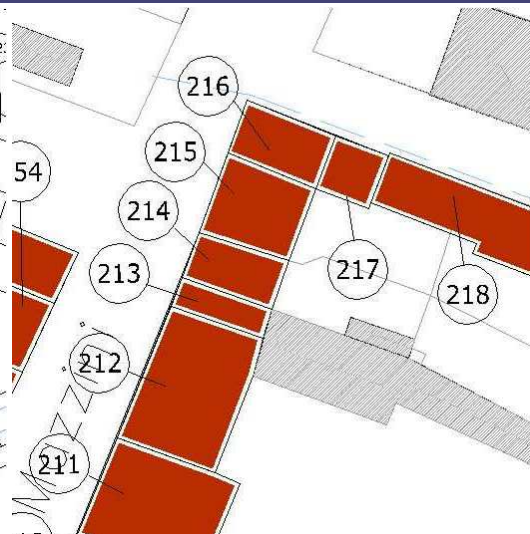
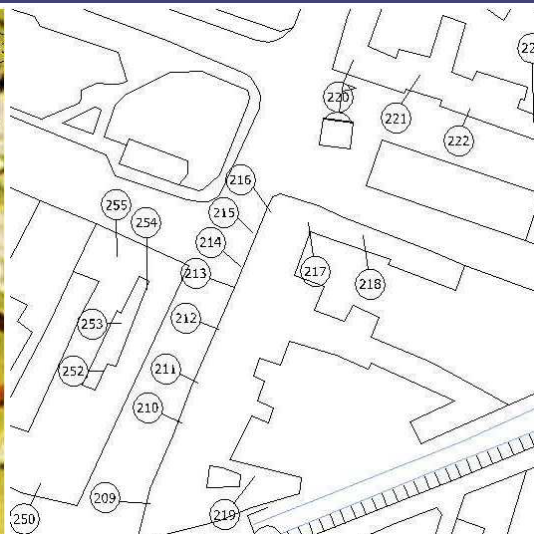
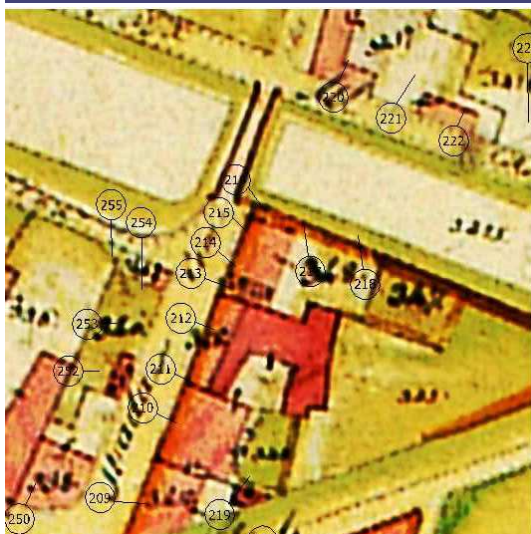

Catasto Austriaco

scala 1:2000 C.T.R.

scala 1:2000 PRG

scala 1:2000 Sottoportico

Tracciato regolatore:

Tracciato regolatore:



1.Codifica edificio

Scheda: 218 ID edificio: 010901401

2. Ubicazione

indirizzo:  
via/Piazza: NAZARIO SAURO n°: 4

COSTRUZIONE ORIGINARIA

3. Analisi storica

- 3.1 Preottocentesca
- 3.2 Ottocentesca
- 3.3 Inizio novecento
- 3.4 Metà novecento

4. Utilizzazione originaria

- 4.1 Residenza
- 4.2 Residenza rurale
- 4.3 Uso pubblico
- 4.4 Culto
- 4.5 Annesso rurale
- 4.6 Commercio
- 4.7 Industria

ANALISI FUNZIONALE E FISICO STRUTTURALE ATTUALE

5. Trasformazioni

- 5.1 Originario ristrutturato
- 5.2 Parte nuova ricostruita sulla perim. originaria
- 5.3 Parte nuova ricostruita in aderenza
- 5.4 Sopraelevazione
- 5.5 Modifiche forometriche
- 5.6 Edific. rurale non più funz. al fondo

6. Utilizzazione

	Pt	1p	2p	ap
6.1 Residenza	<input checked="" type="checkbox"/>	<input type="checkbox"/>	<input type="checkbox"/>	<input type="checkbox"/>
6.2 Residenza rurale	<input type="checkbox"/>	<input type="checkbox"/>	<input type="checkbox"/>	<input type="checkbox"/>
6.3 Commercio	<input type="checkbox"/>	<input type="checkbox"/>	<input type="checkbox"/>	<input type="checkbox"/>
6.4 Artigianato	<input type="checkbox"/>	<input type="checkbox"/>	<input type="checkbox"/>	<input type="checkbox"/>
6.5 Uso pubblico	<input type="checkbox"/>	<input type="checkbox"/>	<input type="checkbox"/>	<input type="checkbox"/>
6.6 Culto	<input type="checkbox"/>	<input type="checkbox"/>	<input type="checkbox"/>	<input type="checkbox"/>
6.7 Annesso rurale	<input type="checkbox"/>	<input type="checkbox"/>	<input type="checkbox"/>	<input type="checkbox"/>
6.8 Industria	<input type="checkbox"/>	<input type="checkbox"/>	<input type="checkbox"/>	<input type="checkbox"/>
6.9 Uffici e servizi privati	<input type="checkbox"/>	<input type="checkbox"/>	<input type="checkbox"/>	<input type="checkbox"/>
6.10 Inutilizzato	<input type="checkbox"/>	<input type="checkbox"/>	<input type="checkbox"/>	<input type="checkbox"/>

7. Superfazioni edilizie

	manufatto autonomo	in contatto al P.T.	in contatto altri piani	sopraelevato	altre superfazioni
Residenza	<input type="checkbox"/>	<input type="checkbox"/>	<input type="checkbox"/>	<input type="checkbox"/>	<input type="checkbox"/>
Garage	<input type="checkbox"/>	<input type="checkbox"/>	<input type="checkbox"/>	<input type="checkbox"/>	<input type="checkbox"/>
Magazzino	<input type="checkbox"/>	<input type="checkbox"/>	<input type="checkbox"/>	<input type="checkbox"/>	<input type="checkbox"/>
Serv. igienico	<input type="checkbox"/>	<input type="checkbox"/>	<input type="checkbox"/>	<input type="checkbox"/>	<input type="checkbox"/>
Tettoia	<input type="checkbox"/>	<input type="checkbox"/>	<input type="checkbox"/>	<input type="checkbox"/>	<input type="checkbox"/>
Altro	<input type="checkbox"/>	<input type="checkbox"/>	<input type="checkbox"/>	<input type="checkbox"/>	<input type="checkbox"/>

8. Rustico

si  no

- 8.1 Residenza
- 8.2 Stalla
- 8.3 Magazzino rurale
- 8.4 Garage
- 8.5 Connesso al secondario
- 8.6 Connesso al terziario
- 8.7 Magazzino
- 8.8 Altro

9. Qualità storico ambientali

- 9.1 Edificio di valore architettonico
- 9.2 Edificio di storico tipologico
- 9.3 Edificio di valore ambientale

10. Dimensioni

- Numero piani: n° 2 - Altezza: ml 5

11. Tipologia costruzione:

- 11.1 Rurale con rustico incorporato
- 11.2 Rurale con rustico giustapposto
- 11.3 Rurale con rustico separato
- 11.4 Rurale a corte
- 11.5 Rurale e bracciantile
- 11.6 Tettoia
- 11.7 Villa
- 11.8 Barchessa
- 11.9 Rurale a cortina
- 11.10 Religioso
- 11.11 Palazzo
- 11.12 Centro aziendale
- 11.13 In linea
- 11.14 Edificio atipico
- 11.15 Idrovora
- 11.16 Industria
- 11.17 Uni/Bifamiliare
- 11.18 Capannone
- 11.19 Altro

12. Abaco edifici rurali

12.1 modulli:

13. Annessi

in aderenza: N° dest. d'uso:  
in vicinanza: N° dest. d'uso:

14. Contesto ambientale:

centro storico

15. Area di pertinenza:

- 15.1 Corte
- 15.2 Giardino
- 15.3 Aia
- 15.4 Orto
- 15.5 Vigneto
- 15.6 Alberi d'alto fusto
- 15.7 Recinzione
- 15.8 Pavimentazione
- 15.9 Accesso carraio
- 15.10 Accesso pedonale
- 15.11 Siepe
- 15.12 Fossato
- 15.13 Strada bianca d'accesso

16. Materiali costruttivi:

16.1 strutture verticali:

	buone	discrete	scadenti
16.1.1 laterizio	<input checked="" type="checkbox"/>	<input type="checkbox"/>	<input type="checkbox"/>
16.1.2 cemento armato	<input type="checkbox"/>	<input type="checkbox"/>	<input type="checkbox"/>
16.1.3 pietra	<input type="checkbox"/>	<input type="checkbox"/>	<input type="checkbox"/>
16.1.4 legno	<input type="checkbox"/>	<input type="checkbox"/>	<input type="checkbox"/>

16.2 strutture orizzontali:

16.2.1 latero cemento	<input type="checkbox"/>	<input type="checkbox"/>	<input type="checkbox"/>
16.2.2 cemento armato	<input type="checkbox"/>	<input type="checkbox"/>	<input type="checkbox"/>
16.2.3 ferro	<input type="checkbox"/>	<input type="checkbox"/>	<input type="checkbox"/>
16.2.4 legno	<input type="checkbox"/>	<input checked="" type="checkbox"/>	<input type="checkbox"/>

16.3 struttura tetto:

16.3.1 latero cemento	<input type="checkbox"/>	<input type="checkbox"/>	<input type="checkbox"/>
16.3.2 cemento armato	<input type="checkbox"/>	<input type="checkbox"/>	<input type="checkbox"/>
16.3.3 ferro	<input type="checkbox"/>	<input type="checkbox"/>	<input type="checkbox"/>
16.3.4 legno	<input type="checkbox"/>	<input checked="" type="checkbox"/>	<input type="checkbox"/>

16.4 manto di copertura:

16.4.1 coppi	<input checked="" type="checkbox"/>	<input type="checkbox"/>	<input type="checkbox"/>
16.4.2 tegole	<input type="checkbox"/>	<input type="checkbox"/>	<input type="checkbox"/>
16.4.3 lamiera	<input type="checkbox"/>	<input type="checkbox"/>	<input type="checkbox"/>
16.4.4 eternit	<input type="checkbox"/>	<input type="checkbox"/>	<input type="checkbox"/>

16.5 intonaci:

16.5.1 mattoni faccia a vista	<input type="checkbox"/>	<input type="checkbox"/>	<input type="checkbox"/>
16.5.2 intonaco	<input type="checkbox"/>	<input checked="" type="checkbox"/>	<input type="checkbox"/>

**CARATTERI FORMALI**

**17. aperture**

- 17.1 rettangolari
- 17.2 arch. curvilineo
- 17.3 circolari e/o ellittiche
- 17.4 altro

**18. porticato**

- 18.1 con corpo nel fabbricato
- 18.2 aggettante

**19. archi di portico**

- 19.1 a tutto sesto
- 19.2 a sesto ribassato
- 19.3 a portale
- 19.4 presenza di mensole
- 19.5 presenza di cornici

**20. decorazioni**

- 20.1 fasce marcadavanzale
- 20.2 fasce marcapiano
- 20.3 ringhiere in ferro battuto
- 20.4 cornici in pietra
- 20.5 affreschi
- 20.6 bugnato

**21. cornicioni**

- 21.1 a volta
- 21.2 a dente di sega
- 21.3 a squadro

**22. camino**

- 22.1 interno alla copertura
- 22.2 esterno alla copertura
- 22.3 pensile
- 22.4 sporto sul lato corto
- 22.5 sporto sul lato lungo

**23. comignoli**

- 23.1 semplice
- 23.2 a torretta
- 23.3 a tenaglia
- 23.4 a falde

**24. pavimentazione esterna**

- 24.1 cemento
- 24.2 terra battuta
- 24.3 selciato
- 24.4 laterizio
- 24.5 altro

**25. serramenti**

- 25.1 balcone ad ante
- 25.2 serrande
- 25.3 avvolgibili

**26. tetto**

- 26.1 a falda unica
- 26.2 a capanna
- 26.3 a padiglione
- 26.4 a tre falde

**27. vincoli**

- 27.1 D.Lgs n° 490/99
- 27.2 legge reg. 24/85
- 27.3 legge 431/85
- 27.4 rispetto stradale
- 27.5 altri

**28. tende**

- 28.1 fissa
- 28.2 mobile
- 
- 
- 
- 

**29. insegne**

- 29.1 a tabella
- 29.2 a bandiera
- 29.3 illuminazione propria
- 29.4 illuminata

**30. altri elementi di facciata**

- 30.1 cavi enel/telecom
- 30.2 mensola in ferro
- 30.3 segnali stradali
- 30.4 quadri elettrici

**31. portici centro storico**

- 31.1 pavimento originale in pietra
- 31.2 altre pavimentazioni
- 31.3 presenza vetrina originale

**NOTE:**

- 
- 
- 

**INDICAZIONI PROGETTUALI**

ID edificio: 010901401

Grado di protezione: A3

**Prospetti:**

- 
- 
- 
- 
- 
- 
- 
- 
- 
- 
- 

**Altri elementi di facciata:**

**Indicazioni progettuali specifiche:**

Rilievo Fotografico:



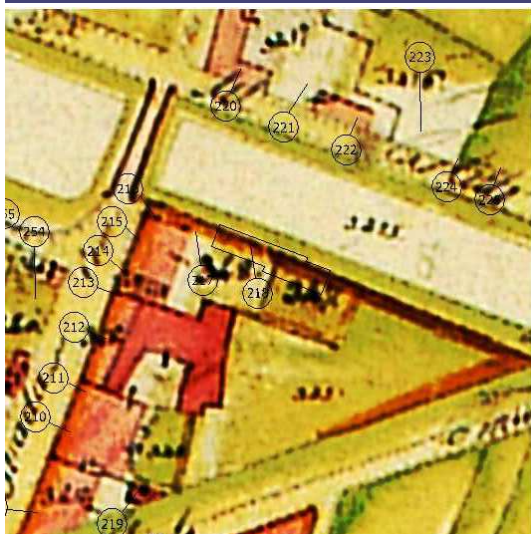

Catasto Austriaco

scala 1:2000 C.T.R.

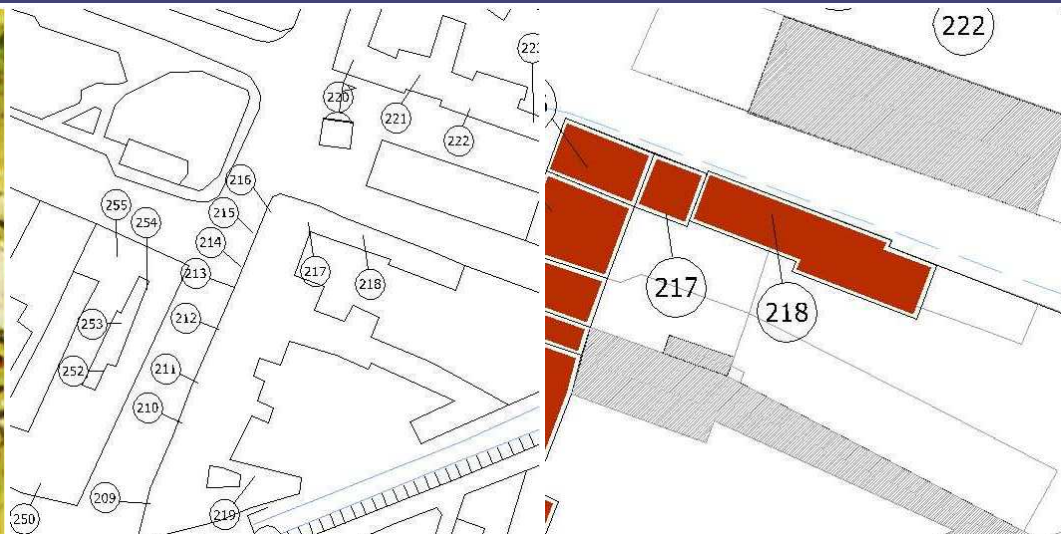

scala 1:2000 PRG

scala 1:2000 Sottoportico

Tracciato regolatore:

Tracciato regolatore:

**1.Codifica edificio**

Scheda: 219 ID edificio: 010901901

**2. Ubicazione**

indirizzo:  
via/Piazza: **BARCHETTE** n°:

*COSTRUZIONE ORIGINARIA*

**3. Analisi storica**

- 3.1 Preottocentesca
- 3.2 Ottocentesca
- 3.3 Inizio novecento
- 3.4 Metà novecento

**4. Utilizzazione originaria**

- 4.1 Residenza
- 4.2 Residenza rurale
- 4.3 Uso pubblico
- 4.4 Culto
- 4.5 Annesso rurale
- 4.6 Commercio
- 4.7 Industria

*ANALISI FUNZIONALE E FISICO STRUTTURALE ATTUALE*

**5. Trasformazioni**

- 5.1 Originario ristrutturato
- 5.2 Parte nuova ricostruita sulla perim. originaria
- 5.3 Parte nuova ricostruita in aderenza
- 5.4 Sopraelevazione
- 5.5 Modifiche forometriche
- 5.6 Edific. rurale non più funz. al fondo

**6. Utilizzazione**

- |                              | Pt                                  | 1p                                  | 2p                       | ap                       |
|------------------------------|-------------------------------------|-------------------------------------|--------------------------|--------------------------|
| 6.1 Residenza                | <input type="checkbox"/>            | <input type="checkbox"/>            | <input type="checkbox"/> | <input type="checkbox"/> |
| 6.2 Residenza rurale         | <input type="checkbox"/>            | <input type="checkbox"/>            | <input type="checkbox"/> | <input type="checkbox"/> |
| 6.3 Commercio                | <input type="checkbox"/>            | <input type="checkbox"/>            | <input type="checkbox"/> | <input type="checkbox"/> |
| 6.4 Artigianato              | <input type="checkbox"/>            | <input type="checkbox"/>            | <input type="checkbox"/> | <input type="checkbox"/> |
| 6.5 Uso pubblico             | <input type="checkbox"/>            | <input type="checkbox"/>            | <input type="checkbox"/> | <input type="checkbox"/> |
| 6.6 Culto                    | <input type="checkbox"/>            | <input type="checkbox"/>            | <input type="checkbox"/> | <input type="checkbox"/> |
| 6.7 Annesso rurale           | <input type="checkbox"/>            | <input type="checkbox"/>            | <input type="checkbox"/> | <input type="checkbox"/> |
| 6.8 Industria                | <input type="checkbox"/>            | <input type="checkbox"/>            | <input type="checkbox"/> | <input type="checkbox"/> |
| 6.9 Uffici e servizi privati | <input type="checkbox"/>            | <input type="checkbox"/>            | <input type="checkbox"/> | <input type="checkbox"/> |
| 6.10 Inutilizzato            | <input checked="" type="checkbox"/> | <input checked="" type="checkbox"/> | <input type="checkbox"/> | <input type="checkbox"/> |

**7. Superfazioni edilizie**

	manufatto autonomo	in contatto al P.T.	in contatto altri piani	sopraelevato	altre superfazioni
Residenza	<input type="checkbox"/>	<input type="checkbox"/>	<input type="checkbox"/>	<input type="checkbox"/>	<input type="checkbox"/>
Garage	<input type="checkbox"/>	<input type="checkbox"/>	<input type="checkbox"/>	<input type="checkbox"/>	<input type="checkbox"/>
Magazzino	<input type="checkbox"/>	<input type="checkbox"/>	<input type="checkbox"/>	<input type="checkbox"/>	<input type="checkbox"/>
Serv. igienico	<input type="checkbox"/>	<input type="checkbox"/>	<input type="checkbox"/>	<input type="checkbox"/>	<input type="checkbox"/>
Tettoia	<input type="checkbox"/>	<input type="checkbox"/>	<input type="checkbox"/>	<input type="checkbox"/>	<input type="checkbox"/>
Altro	<input type="checkbox"/>	<input type="checkbox"/>	<input type="checkbox"/>	<input type="checkbox"/>	<input type="checkbox"/>

**8. Rustico**

si  no

- 8.1 Residenza
- 8.2 Stalla
- 8.3 Magazzino rurale
- 8.4 Garage
- 8.5 Connesso al secondario
- 8.6 Connesso al terziario
- 8.7 Magazzino
- 8.8 Altro

**9. Qualità storico ambientali**

- 9.1 Edificio di valore architettonico
- 9.2 Edificio di storico tipologico
- 9.3 Edificio di valore ambientale

**10. Dimensioni**

- Numero piani: n° 2 - Altezza: ml 6

**11. Tipologia costruzione:**

- 11.1 Rurale con rustico incorporato
- 11.2 Rurale con rustico giustapposto
- 11.3 Rurale con rustico separato
- 11.4 Rurale a corte
- 11.5 Rurale e bracciantile
- 11.6 Tettoia
- 11.7 Villa
- 11.8 Barchessa
- 11.9 Rurale a cortina
- 11.10 Religioso
- 11.11 Palazzo
- 11.12 Centro aziendale
- 11.13 In linea
- 11.14 Edificio atipico
- 11.15 Idrovora
- 11.16 Industria
- 11.17 Uni/Bifamiliare
- 11.18 Capannone
- 11.19 Altro

**12. Abaco edifici rurali**

12.1 modulli:

**13. Annessi**

in aderenza: N° dest. d'uso:  
in vicinanza: N° dest. d'uso:

**14. Contesto ambientale:**

centro storico

**15. Area di pertinenza:**

- 15.1 Corte
- 15.2 Giardino
- 15.3 Aia
- 15.4 Orto
- 15.5 Vigneto
- 15.6 Alberi d'alto fusto
- 15.7 Recinzione
- 15.8 Pavimentazione
- 15.9 Accesso carraio
- 15.10 Accesso pedonale
- 15.11 Siepe
- 15.12 Fossato
- 15.13 Strada bianca d'accesso

**16. Materiali costruttivi:**

**16.1 strutture verticali:**

- |                       | buone                    | discrete                 | scadenti                            |
|-----------------------|--------------------------|--------------------------|-------------------------------------|
| 16.1.1 laterizio      | <input type="checkbox"/> | <input type="checkbox"/> | <input checked="" type="checkbox"/> |
| 16.1.2 cemento armato | <input type="checkbox"/> | <input type="checkbox"/> | <input type="checkbox"/>            |
| 16.1.3 pietra         | <input type="checkbox"/> | <input type="checkbox"/> | <input type="checkbox"/>            |
| 16.1.4 legno          | <input type="checkbox"/> | <input type="checkbox"/> | <input type="checkbox"/>            |

**16.2 strutture orizzontali:**

- |                       |                          |                          |                                     |
|-----------------------|--------------------------|--------------------------|-------------------------------------|
| 16.2.1 latero cemento | <input type="checkbox"/> | <input type="checkbox"/> | <input type="checkbox"/>            |
| 16.2.2 cemento armato | <input type="checkbox"/> | <input type="checkbox"/> | <input type="checkbox"/>            |
| 16.2.3 ferro          | <input type="checkbox"/> | <input type="checkbox"/> | <input type="checkbox"/>            |
| 16.2.4 legno          | <input type="checkbox"/> | <input type="checkbox"/> | <input checked="" type="checkbox"/> |

**16.3 struttura tetto:**

- |                       |                          |                          |                                     |
|-----------------------|--------------------------|--------------------------|-------------------------------------|
| 16.3.1 latero cemento | <input type="checkbox"/> | <input type="checkbox"/> | <input type="checkbox"/>            |
| 16.3.2 cemento armato | <input type="checkbox"/> | <input type="checkbox"/> | <input type="checkbox"/>            |
| 16.3.3 ferro          | <input type="checkbox"/> | <input type="checkbox"/> | <input type="checkbox"/>            |
| 16.3.4 legno          | <input type="checkbox"/> | <input type="checkbox"/> | <input checked="" type="checkbox"/> |

**16.4 manto di copertura:**

- |                |                          |                                     |                          |
|----------------|--------------------------|-------------------------------------|--------------------------|
| 16.4.1 coppi   | <input type="checkbox"/> | <input checked="" type="checkbox"/> | <input type="checkbox"/> |
| 16.4.2 tegole  | <input type="checkbox"/> | <input type="checkbox"/>            | <input type="checkbox"/> |
| 16.4.3 lamiera | <input type="checkbox"/> | <input type="checkbox"/>            | <input type="checkbox"/> |
| 16.4.4 eternit | <input type="checkbox"/> | <input type="checkbox"/>            | <input type="checkbox"/> |

**16.5 intonaci:**

- |                               |                          |                          |                                     |
|-------------------------------|--------------------------|--------------------------|-------------------------------------|
| 16.5.1 mattoni faccia a vista | <input type="checkbox"/> | <input type="checkbox"/> | <input type="checkbox"/>            |
| 16.5.2 intonaco               | <input type="checkbox"/> | <input type="checkbox"/> | <input checked="" type="checkbox"/> |

## CARATTERI FORMALI

## 17. aperture

- 17.1 rettangolari
- 17.2 arch. curvilineo
- 17.3 circolari e/o ellittiche
- 17.4 altro

## 18. porticato

- 18.1 con corpo nel fabbricato
- 18.2 aggettante

## 19. archi di portico

- 19.1 a tutto sesto
- 19.2 a sesto ribassato
- 19.3 a portale
- 19.4 presenza di mensole
- 19.5 presenza di cornici

## 20. decorazioni

- 20.1 fasce marcadavanzale
- 20.2 fasce marcapiano
- 20.3 ringhiere in ferro battuto
- 20.4 cornici in pietra
- 20.5 affreschi
- 20.6 bugnato

## 21. cornicioni

- 21.1 a volta
- 21.2 a dente di sega
- 21.3 a squadro

## 22. camino

- 22.1 interno alla copertura
- 22.2 esterno alla copertura
- 22.3 pensile
- 22.4 sporto sul lato corto
- 22.5 sporto sul lato lungo

## 23. comignoli

- 23.1 semplice
- 23.2 a torretta
- 23.3 a tenaglia
- 23.4 a falde

## 24. pavimentazione esterna

- 24.1 cemento
- 24.2 terra battuta
- 24.3 selciato
- 24.4 laterizio
- 24.5 altro

## 25. serramenti

- 25.1 balcone ad ante
- 25.2 serrande
- 25.3 avvolgibili

## 26. tetto

- 26.1 a falda unica
- 26.2 a capanna
- 26.3 a padiglione
- 26.4 a tre falde

## 27. vincoli

- 27.1 D.Lgs n° 490/99
- 27.2 legge reg. 24/85
- 27.3 legge 431/85
- 27.4 rispetto stradale
- 27.5 altri

## 28. tende

- 28.1 fissa
- 28.2 mobile

## 29. insegne

- 29.1 a tabella
- 29.2 a bandiera
- 29.3 illuminazione propria
- 29.4 illuminata

## 30. altri elementi di facciata

- 30.1 cavi enel/telecom
- 30.2 mensola in ferro
- 30.3 segnali stradali
- 30.4 quadri elettrici

## 31. portici centro storico

- 31.1 pavimento originale in pietra
- 31.2 altre pavimentazioni
- 31.3 presenza vetrina originale

## NOTE:

- 
- 

## INDICAZIONI PROGETTUALI

ID edificio: 010901901

Grado di protezione: A3

## Prospetti:

- 
- 
- 
- 
- 
- 
- 
- 
- 
- 
- 
- 

## Altri elementi di facciata:

## Indicazioni progettuali specifiche:

Rilievo Fotografico:





Catasto Austriaco

scala 1:2000 C.T.R.



scala 1:2000 PRG

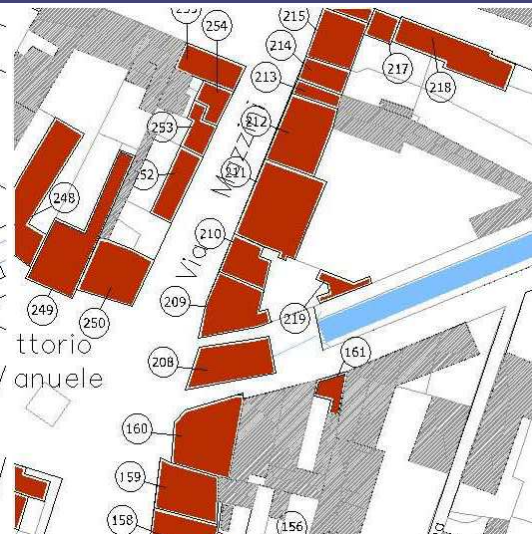

scala 1:2000 Sottoportico

Tracciato regolatore:

Tracciato regolatore:

**1.Codifica edificio**

Scheda: 220 ID edificio: 010900600

**2. Ubicazione**

indirizzo:  
via/Piazza: DAVILA n°: 8

*COSTRUZIONE ORIGINARIA*

**3. Analisi storica**

- 3.1 Preottocentesca
- 3.2 Ottocentesca
- 3.3 Inizio novecento
- 3.4 Metà novecento

**4. Utilizzazione originaria**

- 4.1 Residenza
- 4.2 Residenza rurale
- 4.3 Uso pubblico
- 4.4 Culto
- 4.5 Annesso rurale
- 4.6 Commercio
- 4.7 Industria

*ANALISI FUNZIONALE E FISICO STRUTTURALE ATTUALE*

**5. Trasformazioni**

- 5.1 Originario ristrutturato
- 5.2 Parte nuova ricostruita sulla perim. originaria
- 5.3 Parte nuova ricostruita in aderenza
- 5.4 Sopraelevazione
- 5.5 Modifiche forometriche
- 5.6 Edific. rurale non più funz. al fondo

**6. Utilizzazione**

- |                              | Pt                                  | 1p                                  | 2p                                  | ap                       |
|------------------------------|-------------------------------------|-------------------------------------|-------------------------------------|--------------------------|
| 6.1 Residenza                | <input type="checkbox"/>            | <input checked="" type="checkbox"/> | <input checked="" type="checkbox"/> | <input type="checkbox"/> |
| 6.2 Residenza rurale         | <input type="checkbox"/>            | <input type="checkbox"/>            | <input type="checkbox"/>            | <input type="checkbox"/> |
| 6.3 Commercio                | <input checked="" type="checkbox"/> | <input type="checkbox"/>            | <input type="checkbox"/>            | <input type="checkbox"/> |
| 6.4 Artigianato              | <input type="checkbox"/>            | <input type="checkbox"/>            | <input type="checkbox"/>            | <input type="checkbox"/> |
| 6.5 Uso pubblico             | <input type="checkbox"/>            | <input type="checkbox"/>            | <input type="checkbox"/>            | <input type="checkbox"/> |
| 6.6 Culto                    | <input type="checkbox"/>            | <input type="checkbox"/>            | <input type="checkbox"/>            | <input type="checkbox"/> |
| 6.7 Annesso rurale           | <input type="checkbox"/>            | <input type="checkbox"/>            | <input type="checkbox"/>            | <input type="checkbox"/> |
| 6.8 Industria                | <input type="checkbox"/>            | <input type="checkbox"/>            | <input type="checkbox"/>            | <input type="checkbox"/> |
| 6.9 Uffici e servizi privati | <input type="checkbox"/>            | <input type="checkbox"/>            | <input type="checkbox"/>            | <input type="checkbox"/> |
| 6.10 Inutilizzato            | <input type="checkbox"/>            | <input type="checkbox"/>            | <input type="checkbox"/>            | <input type="checkbox"/> |

**7. Superfazioni edilizie**

	manufatto autonomo	in contatto al P.T.	in contatto altri piani	sopraelevato	altre superfazioni
Residenza	<input type="checkbox"/>	<input type="checkbox"/>	<input type="checkbox"/>	<input type="checkbox"/>	<input type="checkbox"/>
Garage	<input type="checkbox"/>	<input type="checkbox"/>	<input type="checkbox"/>	<input type="checkbox"/>	<input type="checkbox"/>
Magazzino	<input type="checkbox"/>	<input type="checkbox"/>	<input type="checkbox"/>	<input type="checkbox"/>	<input type="checkbox"/>
Serv. igienico	<input type="checkbox"/>	<input type="checkbox"/>	<input type="checkbox"/>	<input type="checkbox"/>	<input type="checkbox"/>
Tettoia	<input type="checkbox"/>	<input type="checkbox"/>	<input type="checkbox"/>	<input type="checkbox"/>	<input type="checkbox"/>
Altro	<input type="checkbox"/>	<input type="checkbox"/>	<input type="checkbox"/>	<input type="checkbox"/>	<input type="checkbox"/>

**8. Rustico**

si  no

- 8.1 Residenza
- 8.2 Stalla
- 8.3 Magazzino rurale
- 8.4 Garage
- 8.5 Connesso al secondario
- 8.6 Connesso al terziario
- 8.7 Magazzino
- 8.8 Altro

**9. Qualità storico ambientali**

- 9.1 Edificio di valore architettonico
- 9.2 Edificio di storico tipologico
- 9.3 Edificio di valore ambientale

**10. Dimensioni**

- Numero piani: n° 3 - Altezza: ml 850

**11. Tipologia costruzione:**

- 11.1 Rurale con rustico incorporato
- 11.2 Rurale con rustico giustapposto
- 11.3 Rurale con rustico separato
- 11.4 Rurale a corte
- 11.5 Rurale e bracciantile
- 11.6 Tettoia
- 11.7 Villa
- 11.8 Barchessa
- 11.9 Rurale a cortina
- 11.10 Religioso
- 11.11 Palazzo
- 11.12 Centro aziendale
- 11.13 In linea
- 11.14 Edificio atipico
- 11.15 Idrovora
- 11.16 Industria
- 11.17 Uni/Bifamiliare
- 11.18 Capannone
- 11.19 Altro

**12. Abaco edifici rurali**

12.1 modulli:

**13. Annessi**

in aderenza: N° dest. d'uso:  
in vicinanza: N° dest. d'uso:

**14. Contesto ambientale:**

centro storico

**15. Area di pertinenza:**

- 15.1 Corte
- 15.2 Giardino
- 15.3 Aia
- 15.4 Orto
- 15.5 Vigneto
- 15.6 Alberi d'alto fusto
- 15.7 Recinzione
- 15.8 Pavimentazione
- 15.9 Accesso carraio
- 15.10 Accesso pedonale
- 15.11 Siepe
- 15.12 Fossato
- 15.13 Strada bianca d'accesso

**16. Materiali costruttivi:**

**16.1 strutture verticali:**

	buone	discrete	scadenti
16.1.1 laterizio	<input checked="" type="checkbox"/>	<input type="checkbox"/>	<input type="checkbox"/>
16.1.2 cemento armato	<input type="checkbox"/>	<input type="checkbox"/>	<input type="checkbox"/>
16.1.3 pietra	<input type="checkbox"/>	<input type="checkbox"/>	<input type="checkbox"/>
16.1.4 legno	<input type="checkbox"/>	<input type="checkbox"/>	<input type="checkbox"/>

**16.2 strutture orizzontali:**

16.2.1 latero cemento	<input type="checkbox"/>	<input type="checkbox"/>	<input type="checkbox"/>
16.2.2 cemento armato	<input type="checkbox"/>	<input type="checkbox"/>	<input type="checkbox"/>
16.2.3 ferro	<input type="checkbox"/>	<input type="checkbox"/>	<input type="checkbox"/>
16.2.4 legno	<input type="checkbox"/>	<input type="checkbox"/>	<input type="checkbox"/>

**16.3 struttura tetto:**

16.3.1 latero cemento	<input type="checkbox"/>	<input type="checkbox"/>	<input type="checkbox"/>
16.3.2 cemento armato	<input type="checkbox"/>	<input type="checkbox"/>	<input type="checkbox"/>
16.3.3 ferro	<input type="checkbox"/>	<input type="checkbox"/>	<input type="checkbox"/>
16.3.4 legno	<input checked="" type="checkbox"/>	<input type="checkbox"/>	<input type="checkbox"/>

**16.4 manto di copertura:**

16.4.1 coppi	<input checked="" type="checkbox"/>	<input type="checkbox"/>	<input type="checkbox"/>
16.4.2 tegole	<input type="checkbox"/>	<input type="checkbox"/>	<input type="checkbox"/>
16.4.3 lamiera	<input type="checkbox"/>	<input type="checkbox"/>	<input type="checkbox"/>
16.4.4 eternit	<input type="checkbox"/>	<input type="checkbox"/>	<input type="checkbox"/>

**16.5 intonaci:**

16.5.1 mattoni faccia a vista	<input type="checkbox"/>	<input type="checkbox"/>	<input type="checkbox"/>
16.5.2 intonaco	<input checked="" type="checkbox"/>	<input type="checkbox"/>	<input type="checkbox"/>

**CARATTERI FORMALI**

**17. aperture**

- 17.1 rettangolari
- 17.2 arch. curvilineo
- 17.3 circolari e/o ellittiche
- 17.4 altro

**18. porticato**

- 18.1 con corpo nel fabbricato
- 18.2 aggettante

**19. archi di portico**

- 19.1 a tutto sesto
- 19.2 a sesto ribassato
- 19.3 a portale
- 19.4 presenza di mensole
- 19.5 presenza di cornici

**20. decorazioni**

- 20.1 fasce marcadavanzale
- 20.2 fasce marcapiano
- 20.3 ringhiere in ferro battuto
- 20.4 cornici in pietra
- 20.5 affreschi
- 20.6 bugnato

**21. cornicioni**

- 21.1 a volta
- 21.2 a dente di sega
- 21.3 a squadro

**22. camino**

- 22.1 interno alla copertura
- 22.2 esterno alla copertura
- 22.3 pensile
- 22.4 sporto sul lato corto
- 22.5 sporto sul lato lungo

**23. comignoli**

- 23.1 semplice
- 23.2 a torretta
- 23.3 a tenaglia
- 23.4 a falde

**24. pavimentazione esterna**

- 24.1 cemento
- 24.2 terra battuta
- 24.3 selciato
- 24.4 laterizio
- 24.5 altro

**25. serramenti**

- 25.1 balcone ad ante
- 25.2 serrande
- 25.3 avvolgibili

**26. tetto**

- 26.1 a falda unica
- 26.2 a capanna
- 26.3 a padiglione
- 26.4 a tre falde

**27. vincoli**

- 27.1 D.Lgs n° 490/99
- 27.2 legge reg. 24/85
- 27.3 legge 431/85
- 27.4 rispetto stradale
- 27.5 altri

**28. tende**

- 28.1 fissa
- 28.2 mobile
- 
- 
- 
- 

**29. insegne**

- 29.1 a tabella
- 29.2 a bandiera
- 29.3 illuminazione propria
- 29.4 illuminata

**30. altri elementi di facciata**

- 30.1 cavi enel/telecom
- 30.2 mensola in ferro
- 30.3 segnali stradali
- 30.4 quadri elettrici

**31. portici centro storico**

- 31.1 pavimento originale in pietra
- 31.2 altre pavimentazioni
- 31.3 presenza vetrina originale

**NOTE:**

- 
- 

**INDICAZIONI PROGETTUALI**

ID edificio: 010900600

Grado di protezione: A3

**Prospetti:**

- 
- 
- 
- 
- 
- 
- 
- 
- 
- 
- 

**Altri elementi di facciata:**

**Indicazioni progettuali specifiche:**

Rilievo Fotografico:







Catasto Austriaco

scala 1:2000 C.T.R.



scala 1:2000 PRG

scala 1:2000 Sottoportico

Tracciato regolatore:

Tracciato regolatore:

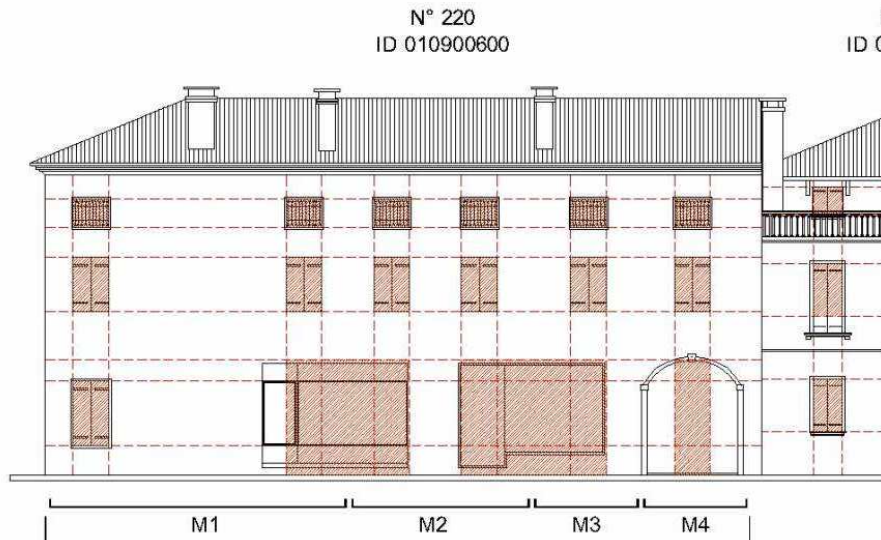

Scala 1:200

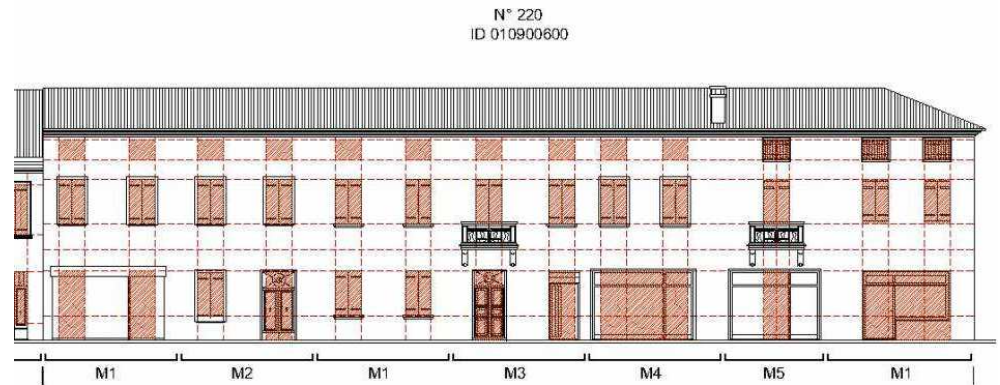

Scala 1:250

1.Codifica edificio

Scheda: 221 ID edificio: 010900700

2. Ubicazione

indirizzo:  
via/Piazza: J. DA CORTE n°:

COSTRUZIONE ORIGINARIA

3. Analisi storica

- 3.1 Preottocentesca
- 3.2 Ottocentesca
- 3.3 Inizio novecento
- 3.4 Metà novecento

4. Utilizzazione originaria

- 4.1 Residenza
- 4.2 Residenza rurale
- 4.3 Uso pubblico
- 4.4 Culto
- 4.5 Annesso rurale
- 4.6 Commercio
- 4.7 Industria

ANALISI FUNZIONALE E FISICO STRUTTURALE ATTUALE

5. Trasformazioni

- 5.1 Originario ristrutturato
- 5.2 Parte nuova ricostruita sulla perim. originaria
- 5.3 Parte nuova ricostruita in aderenza
- 5.4 Sopraelevazione
- 5.5 Modifiche forometriche
- 5.6 Edific. rurale non più funz. al fondo

6. Utilizzazione

	Pt	1p	2p	ap
6.1 Residenza	<input checked="" type="checkbox"/>	<input checked="" type="checkbox"/>	<input type="checkbox"/>	<input type="checkbox"/>
6.2 Residenza rurale	<input type="checkbox"/>	<input type="checkbox"/>	<input type="checkbox"/>	<input type="checkbox"/>
6.3 Commercio	<input type="checkbox"/>	<input type="checkbox"/>	<input type="checkbox"/>	<input type="checkbox"/>
6.4 Artigianato	<input type="checkbox"/>	<input type="checkbox"/>	<input type="checkbox"/>	<input type="checkbox"/>
6.5 Uso pubblico	<input type="checkbox"/>	<input type="checkbox"/>	<input type="checkbox"/>	<input type="checkbox"/>
6.6 Culto	<input type="checkbox"/>	<input type="checkbox"/>	<input type="checkbox"/>	<input type="checkbox"/>
6.7 Annesso rurale	<input type="checkbox"/>	<input type="checkbox"/>	<input type="checkbox"/>	<input type="checkbox"/>
6.8 Industria	<input type="checkbox"/>	<input type="checkbox"/>	<input type="checkbox"/>	<input type="checkbox"/>
6.9 Uffici e servizi privati	<input type="checkbox"/>	<input type="checkbox"/>	<input type="checkbox"/>	<input type="checkbox"/>
6.10 Inutilizzato	<input type="checkbox"/>	<input type="checkbox"/>	<input type="checkbox"/>	<input type="checkbox"/>

7. Superfazioni edilizie

	manufatto autonomo	in contatto al P.T.	in contatto altri piani	sopraelevato	altre superfazioni
Residenza	<input type="checkbox"/>	<input type="checkbox"/>	<input type="checkbox"/>	<input type="checkbox"/>	<input type="checkbox"/>
Garage	<input type="checkbox"/>	<input type="checkbox"/>	<input type="checkbox"/>	<input type="checkbox"/>	<input type="checkbox"/>
Magazzino	<input type="checkbox"/>	<input type="checkbox"/>	<input type="checkbox"/>	<input type="checkbox"/>	<input type="checkbox"/>
Serv. igienico	<input type="checkbox"/>	<input type="checkbox"/>	<input type="checkbox"/>	<input type="checkbox"/>	<input type="checkbox"/>
Tettoia	<input type="checkbox"/>	<input type="checkbox"/>	<input type="checkbox"/>	<input type="checkbox"/>	<input type="checkbox"/>
Altro	<input type="checkbox"/>	<input type="checkbox"/>	<input type="checkbox"/>	<input type="checkbox"/>	<input type="checkbox"/>

8. Rustico

si  no

- 8.1 Residenza
- 8.2 Stalla
- 8.3 Magazzino rurale
- 8.4 Garage
- 8.5 Connesso al secondario
- 8.6 Connesso al terziario
- 8.7 Magazzino
- 8.8 Altro

9. Qualità storico ambientali

- 9.1 Edificio di valore architettonico
- 9.2 Edificio di storico tipologico
- 9.3 Edificio di valore ambientale

10. Dimensioni

- Numero piani: n° 3 - Altezza: ml 850

11. Tipologia costruzione:

- 11.1 Rurale con rustico incorporato
- 11.2 Rurale con rustico giustapposto
- 11.3 Rurale con rustico separato
- 11.4 Rurale a corte
- 11.5 Rurale e bracciantile
- 11.6 Tettoia
- 11.7 Villa
- 11.8 Barchessa
- 11.9 Rurale a cortina
- 11.10 Religioso
- 11.11 Palazzo
- 11.12 Centro aziendale
- 11.13 In linea
- 11.14 Edificio atipico
- 11.15 Idrovora
- 11.16 Industria
- 11.17 Uni/Bifamiliare
- 11.18 Capannone
- 11.19 Altro

12. Abaco edifici rurali

12.1 modulli:

13. Annessi

in aderenza: N° dest. d'uso:  
in vicinanza: N° dest. d'uso:

14. Contesto ambientale:

centro storico

15. Area di pertinenza:

- 15.1 Corte
- 15.2 Giardino
- 15.3 Aia
- 15.4 Orto
- 15.5 Vigneto
- 15.6 Alberi d'alto fusto
- 15.7 Recinzione
- 15.8 Pavimentazione
- 15.9 Accesso carraio
- 15.10 Accesso pedonale
- 15.11 Siepe
- 15.12 Fossato
- 15.13 Strada bianca d'accesso

16. Materiali costruttivi:

16.1 strutture verticali:

	buone	discrete	scadenti
16.1.1 laterizio	<input checked="" type="checkbox"/>	<input type="checkbox"/>	<input type="checkbox"/>
16.1.2 cemento armato	<input type="checkbox"/>	<input type="checkbox"/>	<input type="checkbox"/>
16.1.3 pietra	<input type="checkbox"/>	<input type="checkbox"/>	<input type="checkbox"/>
16.1.4 legno	<input type="checkbox"/>	<input type="checkbox"/>	<input type="checkbox"/>

16.2 strutture orizzontali:

	buone	discrete	scadenti
16.2.1 latero cemento	<input checked="" type="checkbox"/>	<input type="checkbox"/>	<input type="checkbox"/>
16.2.2 cemento armato	<input type="checkbox"/>	<input type="checkbox"/>	<input type="checkbox"/>
16.2.3 ferro	<input type="checkbox"/>	<input type="checkbox"/>	<input type="checkbox"/>
16.2.4 legno	<input type="checkbox"/>	<input type="checkbox"/>	<input type="checkbox"/>

16.3 struttura tetto:

	buone	discrete	scadenti
16.3.1 latero cemento	<input type="checkbox"/>	<input type="checkbox"/>	<input type="checkbox"/>
16.3.2 cemento armato	<input type="checkbox"/>	<input type="checkbox"/>	<input type="checkbox"/>
16.3.3 ferro	<input type="checkbox"/>	<input type="checkbox"/>	<input type="checkbox"/>
16.3.4 legno	<input type="checkbox"/>	<input checked="" type="checkbox"/>	<input type="checkbox"/>

16.4 manto di copertura:

	buone	discrete	scadenti
16.4.1 coppi	<input type="checkbox"/>	<input checked="" type="checkbox"/>	<input type="checkbox"/>
16.4.2 tegole	<input type="checkbox"/>	<input type="checkbox"/>	<input type="checkbox"/>
16.4.3 lamiera	<input type="checkbox"/>	<input type="checkbox"/>	<input type="checkbox"/>
16.4.4 eternit	<input type="checkbox"/>	<input type="checkbox"/>	<input type="checkbox"/>

16.5 intonaci:

	buone	discrete	scadenti
16.5.1 mattoni faccia a vista	<input type="checkbox"/>	<input type="checkbox"/>	<input type="checkbox"/>
16.5.2 intonaco	<input checked="" type="checkbox"/>	<input type="checkbox"/>	<input type="checkbox"/>

**CARATTERI FORMALI**

**17. aperture**

- 17.1 rettangolari
- 17.2 arch. curvilineo
- 17.3 circolari e/o ellittiche
- 17.4 altro

**18. porticato**

- 18.1 con corpo nel fabbricato
- 18.2 aggettante

**19. archi di portico**

- 19.1 a tutto sesto
- 19.2 a sesto ribassato
- 19.3 a portale
- 19.4 presenza di mensole
- 19.5 presenza di cornici

**20. decorazioni**

- 20.1 fasce marcadavanzale
- 20.2 fasce marcapiano
- 20.3 ringhiere in ferro battuto
- 20.4 cornici in pietra
- 20.5 affreschi
- 20.6 bugnato

**21. cornicioni**

- 21.1 a volta
- 21.2 a dente di sega
- 21.3 a squadro
- 21.4 altro

**22. camino**

- 22.1 interno alla copertura
- 22.2 esterno alla copertura
- 22.3 pensile
- 22.4 sporto sul lato corto
- 22.5 sporto sul lato lungo

**23. comignoli**

- 23.1 semplice
- 23.2 a torretta
- 23.3 a tenaglia
- 23.4 a falde

**24. pavimentazione esterna**

- 24.1 cemento
- 24.2 terra battuta
- 24.3 selciato
- 24.4 laterizio
- 24.5 altro

**25. serramenti**

- 25.1 balcone ad ante
- 25.2 serrande
- 25.3 avvolgibili

**26. tetto**

- 26.1 a falda unica
- 26.2 a capanna
- 26.3 a padiglione
- 26.4 a tre falde

**27. vincoli**

- 27.1 D.Lgs n° 490/99
- 27.2 legge reg. 24/85
- 27.3 legge 431/85
- 27.4 rispetto stradale
- 27.5 altri

**28. tende**

- 28.1 fissa
- 28.2 mobile





**29. insegne**

- 29.1 a tabella
- 29.2 a bandiera
- 29.3 illuminazione propria
- 29.4 illuminata

**30. altri elementi di facciata**

- 30.1 cavi enel/telecom
- 30.2 mensola in ferro
- 30.3 segnali stradali
- 30.4 quadri elettrici

**31. portici centro storico**

- 31.1 pavimento originale in pietra
- 31.2 altre pavimentazioni
- 31.3 presenza vetrina originale

**NOTE:**



**INDICAZIONI PROGETTUALI**

ID edificio: 010900700

Grado di protezione: A3

**Prospetti:**















Altri elementi di facciata:

Indicazioni progettuali specifiche:

Rilievo Fotografico:

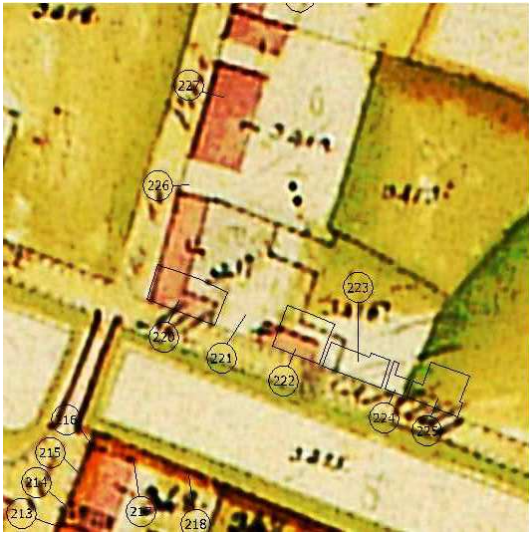



Catasto Austriaco

scala 1:2000 C.T.R.



scala 1:2000 PRG

scala 1:2000 Sottoportico

Tracciato regolatore:

Tracciato regolatore:

220  
900600

N° 221  
ID 010900700



2 M3 M4

Scala 1:200

**1.Codifica edificio**

Scheda: 222 ID edificio: 010900800

**2. Ubicazione**

indirizzo:  
via/Piazza: J. DA CORTE n°: 7-9

*COSTRUZIONE ORIGINARIA*

**3. Analisi storica**

- 3.1 Preottocentesca
- 3.2 Ottocentesca
- 3.3 Inizio novecento
- 3.4 Metà novecento

**4. Utilizzazione originaria**

- 4.1 Residenza
- 4.2 Residenza rurale
- 4.3 Uso pubblico
- 4.4 Culto
- 4.5 Annesso rurale
- 4.6 Commercio
- 4.7 Industria

*ANALISI FUNZIONALE E FISICO STRUTTURALE ATTUALE*

**5. Trasformazioni**

- 5.1 Originario ristrutturato
- 5.2 Parte nuova ricostruita sulla perim. originaria
- 5.3 Parte nuova ricostruita in aderenza
- 5.4 Sopraelevazione
- 5.5 Modifiche forometriche
- 5.6 Edific. rurale non più funz. al fondo

**6. Utilizzazione**

- |                              | Pt                                  | 1p                                  | 2p                       | ap                       |
|------------------------------|-------------------------------------|-------------------------------------|--------------------------|--------------------------|
| 6.1 Residenza                | <input checked="" type="checkbox"/> | <input checked="" type="checkbox"/> | <input type="checkbox"/> | <input type="checkbox"/> |
| 6.2 Residenza rurale         | <input type="checkbox"/>            | <input type="checkbox"/>            | <input type="checkbox"/> | <input type="checkbox"/> |
| 6.3 Commercio                | <input type="checkbox"/>            | <input type="checkbox"/>            | <input type="checkbox"/> | <input type="checkbox"/> |
| 6.4 Artigianato              | <input type="checkbox"/>            | <input type="checkbox"/>            | <input type="checkbox"/> | <input type="checkbox"/> |
| 6.5 Uso pubblico             | <input type="checkbox"/>            | <input type="checkbox"/>            | <input type="checkbox"/> | <input type="checkbox"/> |
| 6.6 Culto                    | <input type="checkbox"/>            | <input type="checkbox"/>            | <input type="checkbox"/> | <input type="checkbox"/> |
| 6.7 Annesso rurale           | <input type="checkbox"/>            | <input type="checkbox"/>            | <input type="checkbox"/> | <input type="checkbox"/> |
| 6.8 Industria                | <input type="checkbox"/>            | <input type="checkbox"/>            | <input type="checkbox"/> | <input type="checkbox"/> |
| 6.9 Uffici e servizi privati | <input type="checkbox"/>            | <input type="checkbox"/>            | <input type="checkbox"/> | <input type="checkbox"/> |
| 6.10 Inutilizzato            | <input type="checkbox"/>            | <input type="checkbox"/>            | <input type="checkbox"/> | <input type="checkbox"/> |

**7. Superfazioni edilizie**

	manufatto autonomo	in contatto al P.T.	in contatto altri piani	sopraelevato	altre superfazioni
Residenza	<input type="checkbox"/>	<input type="checkbox"/>	<input type="checkbox"/>	<input type="checkbox"/>	<input type="checkbox"/>
Garage	<input type="checkbox"/>	<input type="checkbox"/>	<input type="checkbox"/>	<input type="checkbox"/>	<input type="checkbox"/>
Magazzino	<input type="checkbox"/>	<input type="checkbox"/>	<input type="checkbox"/>	<input type="checkbox"/>	<input type="checkbox"/>
Serv. igienico	<input type="checkbox"/>	<input type="checkbox"/>	<input type="checkbox"/>	<input type="checkbox"/>	<input type="checkbox"/>
Tettoia	<input type="checkbox"/>	<input type="checkbox"/>	<input type="checkbox"/>	<input type="checkbox"/>	<input type="checkbox"/>
Altro	<input type="checkbox"/>	<input type="checkbox"/>	<input type="checkbox"/>	<input type="checkbox"/>	<input type="checkbox"/>

**8. Rustico**

si  no

- 8.1 Residenza
- 8.2 Stalla
- 8.3 Magazzino rurale
- 8.4 Garage
- 8.5 Connesso al secondario
- 8.6 Connesso al terziario
- 8.7 Magazzino
- 8.8 Altro

**9. Qualità storico ambientali**

- 9.1 Edificio di valore architettonico
- 9.2 Edificio di storico tipologico
- 9.3 Edificio di valore ambientale

**10. Dimensioni**

- Numero piani: n° 2 - Altezza: ml 6

**11. Tipologia costruzione:**

- 11.1 Rurale con rustico incorporato
- 11.2 Rurale con rustico giustapposto
- 11.3 Rurale con rustico separato
- 11.4 Rurale a corte
- 11.5 Rurale e bracciantile
- 11.6 Tettoia
- 11.7 Villa
- 11.8 Barchessa
- 11.9 Rurale a cortina
- 11.10 Religioso
- 11.11 Palazzo
- 11.12 Centro aziendale
- 11.13 In linea
- 11.14 Edificio atipico
- 11.15 Idrovora
- 11.16 Industria
- 11.17 Uni/Bifamiliare
- 11.18 Capannone
- 11.19 Altro

**12. Abaco edifici rurali**

12.1 modulli:

**13. Annessi**

in aderenza: N° dest. d'uso:  
in vicinanza: N° dest. d'uso:

**14. Contesto ambientale:**

centro storico

**15. Area di pertinenza:**

- 15.1 Corte
- 15.2 Giardino
- 15.3 Aia
- 15.4 Orto
- 15.5 Vigneto
- 15.6 Alberi d'alto fusto
- 15.7 Recinzione
- 15.8 Pavimentazione
- 15.9 Accesso carraio
- 15.10 Accesso pedonale
- 15.11 Siepe
- 15.12 Fossato
- 15.13 Strada bianca d'accesso

**16. Materiali costruttivi:**

**16.1 strutture verticali:**

buone discrete scadenti

- 16.1.1 laterizio
- 16.1.2 cemento armato
- 16.1.3 pietra
- 16.1.4 legno

**16.2 strutture orizzontali:**

- 16.2.1 latero cemento
- 16.2.2 cemento armato
- 16.2.3 ferro
- 16.2.4 legno

**16.3 struttura tetto:**

- 16.3.1 latero cemento
- 16.3.2 cemento armato
- 16.3.3 ferro
- 16.3.4 legno

**16.4 manto di copertura:**

- 16.4.1 coppi
- 16.4.2 tegole
- 16.4.3 lamiera
- 16.4.4 eternit

**16.5 intonaci:**

- 16.5.1 mattoni faccia a vista
- 16.5.2 intonaco

## CARATTERI FORMALI

## 17. aperture

- 17.1 rettangolari
- 17.2 arch. curvilineo
- 17.3 circolari e/o ellittiche
- 17.4 altro

## 18. porticato

- 18.1 con corpo nel fabbricato
- 18.2 aggettante

## 19. archi di portico

- 19.1 a tutto sesto
- 19.2 a sesto ribassato
- 19.3 a portale
- 19.4 presenza di mensole
- 19.5 presenza di cornici

## 20. decorazioni

- 20.1 fasce marcadavanzale
- 20.2 fasce marcapiano
- 20.3 ringhiere in ferro battuto
- 20.4 cornici in pietra
- 20.5 affreschi
- 20.6 bugnato

## 21. cornicioni

- 21.1 a volta
- 21.2 a dente di sega
- 21.3 a squadro

## 22. camino

- 22.1 interno alla copertura
- 22.2 esterno alla copertura
- 22.3 pensile
- 22.4 sporto sul lato corto
- 22.5 sporto sul lato lungo

## 23. comignoli

- 23.1 semplice
- 23.2 a torretta
- 23.3 a tenaglia
- 23.4 a falde

## 24. pavimentazione esterna

- 24.1 cemento
- 24.2 terra battuta
- 24.3 selciato
- 24.4 laterizio
- 24.5 altro

## 25. serramenti

- 25.1 balcone ad ante
- 25.2 serrande
- 25.3 avvolgibili

## 26. tetto

- 26.1 a falda unica
- 26.2 a capanna
- 26.3 a padiglione
- 26.4 a tre falde

## 27. vincoli

- 27.1 D.Lgs n° 490/99
- 27.2 legge reg. 24/85
- 27.3 legge 431/85
- 27.4 rispetto stradale
- 27.5 altri

## 28. tende

- 28.1 fissa
- 28.2 mobile

## 29. insegne

- 29.1 a tabella
- 29.2 a bandiera
- 29.3 illuminazione propria
- 29.4 illuminata

## 30. altri elementi di facciata

- 30.1 cavi enel/telecom
- 30.2 mensola in ferro
- 30.3 segnali stradali
- 30.4 quadri elettrici

## 31. portici centro storico

- 31.1 pavimento originale in pietra
- 31.2 altre pavimentazioni
- 31.3 presenza vetrina originale

## NOTE:

- 
- 
- 

## INDICAZIONI PROGETTUALI

ID edificio: 010900800

Grado di protezione: A3

## Prospetti:

- 
- 
- 
- 
- 
- 
- 
- 
- 
- 
- 

## Altri elementi di facciata:

## Indicazioni progettuali specifiche:

Possibilità di ampliamento dell'edificio di cui alla scheda n.222 sulla terrazza esistente, in aderenza al fabbricato di cui alla scheda n. 221, limitatamente al primo piano, integrando la falda dell'ampliamento e mantenendo la stessa tipologia costruttiva. Inoltre il fronte su via J. Da Corte e il fronte posteriore dovranno essere arretrati di almeno 1,5 mt rispetto ai parapetti esistenti.

Rilievo Fotografico:



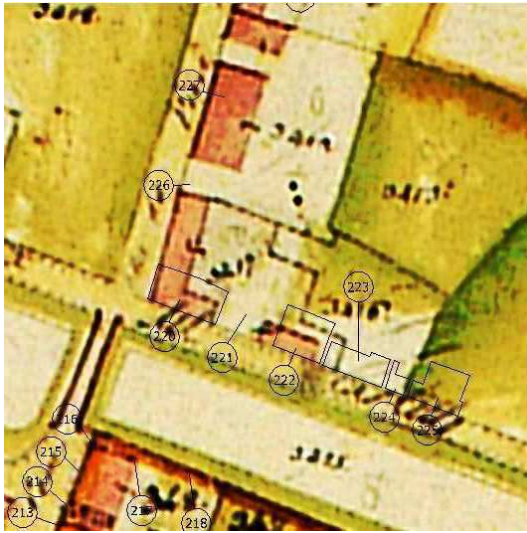

Catasto Austriaco

scala 1:2000 C.T.R.



scala 1:2000 PRG

scala 1:2000 Sottoportico

Tracciato regolatore:

Tracciato regolatore:



Scala 1:200

1.Codifica edificio

Scheda: 223 ID edificio: 010900900

2. Ubicazione

indirizzo:  
via/Piazza: J. DA CORTE n°: 13-15

COSTRUZIONE ORIGINARIA

3. Analisi storica

- 3.1 Preottocentesca
- 3.2 Ottocentesca
- 3.3 Inizio novecento
- 3.4 Metà novecento

4. Utilizzazione originaria

- 4.1 Residenza
- 4.2 Residenza rurale
- 4.3 Uso pubblico
- 4.4 Culto
- 4.5 Annesso rurale
- 4.6 Commercio
- 4.7 Industria

ANALISI FUNZIONALE E FISICO STRUTTURALE ATTUALE

5. Trasformazioni

- 5.1 Originario ristrutturato
- 5.2 Parte nuova ricostruita sulla perim. originaria
- 5.3 Parte nuova ricostruita in aderenza
- 5.4 Sopraelevazione
- 5.5 Modifiche forometriche
- 5.6 Edific. rurale non più funz. al fondo

6. Utilizzazione

- |                              | Pt                                  | 1p                                  | 2p                       | ap                       |
|------------------------------|-------------------------------------|-------------------------------------|--------------------------|--------------------------|
| 6.1 Residenza                | <input type="checkbox"/>            | <input checked="" type="checkbox"/> | <input type="checkbox"/> | <input type="checkbox"/> |
| 6.2 Residenza rurale         | <input type="checkbox"/>            | <input type="checkbox"/>            | <input type="checkbox"/> | <input type="checkbox"/> |
| 6.3 Commercio                | <input checked="" type="checkbox"/> | <input type="checkbox"/>            | <input type="checkbox"/> | <input type="checkbox"/> |
| 6.4 Artigianato              | <input type="checkbox"/>            | <input type="checkbox"/>            | <input type="checkbox"/> | <input type="checkbox"/> |
| 6.5 Uso pubblico             | <input type="checkbox"/>            | <input type="checkbox"/>            | <input type="checkbox"/> | <input type="checkbox"/> |
| 6.6 Culto                    | <input type="checkbox"/>            | <input type="checkbox"/>            | <input type="checkbox"/> | <input type="checkbox"/> |
| 6.7 Annesso rurale           | <input type="checkbox"/>            | <input type="checkbox"/>            | <input type="checkbox"/> | <input type="checkbox"/> |
| 6.8 Industria                | <input type="checkbox"/>            | <input type="checkbox"/>            | <input type="checkbox"/> | <input type="checkbox"/> |
| 6.9 Uffici e servizi privati | <input type="checkbox"/>            | <input type="checkbox"/>            | <input type="checkbox"/> | <input type="checkbox"/> |
| 6.10 Inutilizzato            | <input type="checkbox"/>            | <input type="checkbox"/>            | <input type="checkbox"/> | <input type="checkbox"/> |

7. Superfazioni edilizie

	manufatto autonomo	in contatto al P.T.	in contatto altri piani	sopraelevato	altre superfazioni
Residenza	<input type="checkbox"/>	<input type="checkbox"/>	<input type="checkbox"/>	<input type="checkbox"/>	<input type="checkbox"/>
Garage	<input type="checkbox"/>	<input type="checkbox"/>	<input type="checkbox"/>	<input type="checkbox"/>	<input type="checkbox"/>
Magazzino	<input type="checkbox"/>	<input type="checkbox"/>	<input type="checkbox"/>	<input type="checkbox"/>	<input type="checkbox"/>
Serv. igienico	<input type="checkbox"/>	<input type="checkbox"/>	<input type="checkbox"/>	<input type="checkbox"/>	<input type="checkbox"/>
Tettoia	<input type="checkbox"/>	<input type="checkbox"/>	<input type="checkbox"/>	<input type="checkbox"/>	<input type="checkbox"/>
Altro	<input type="checkbox"/>	<input type="checkbox"/>	<input type="checkbox"/>	<input type="checkbox"/>	<input type="checkbox"/>

8. Rustico

si  no

- 8.1 Residenza
- 8.2 Stalla
- 8.3 Magazzino rurale
- 8.4 Garage
- 8.5 Connesso al secondario
- 8.6 Connesso al terziario
- 8.7 Magazzino
- 8.8 Altro

9. Qualità storico ambientali

- 9.1 Edificio di valore architettonico
- 9.2 Edificio di storico tipologico
- 9.3 Edificio di valore ambientale

10. Dimensioni

- Numero piani: n° 2 - Altezza: ml 6

11. Tipologia costruzione:

- 11.1 Rurale con rustico incorporato
- 11.2 Rurale con rustico giustapposto
- 11.3 Rurale con rustico separato
- 11.4 Rurale a corte
- 11.5 Rurale e bracciantile
- 11.6 Tettoia
- 11.7 Villa
- 11.8 Barchessa
- 11.9 Rurale a cortina
- 11.10 Religioso
- 11.11 Palazzo
- 11.12 Centro aziendale
- 11.13 In linea
- 11.14 Edificio atipico
- 11.15 Idrovora
- 11.16 Industria
- 11.17 Uni/Bifamiliare
- 11.18 Capannone
- 11.19 Altro

12. Abaco edifici rurali

12.1 modulli:

13. Annessi

in aderenza: N° dest. d'uso:  
in vicinanza: N° dest. d'uso:

14. Contesto ambientale:

centro storico

15. Area di pertinenza:

- 15.1 Corte
- 15.2 Giardino
- 15.3 Aia
- 15.4 Orto
- 15.5 Vigneto
- 15.6 Alberi d'alto fusto
- 15.7 Recinzione
- 15.8 Pavimentazione
- 15.9 Accesso carraio
- 15.10 Accesso pedonale
- 15.11 Siepe
- 15.12 Fossato
- 15.13 Strada bianca d'accesso

16. Materiali costruttivi:

16.1 strutture verticali:

	buone	discrete	scadenti
16.1.1 laterizio	<input checked="" type="checkbox"/>	<input type="checkbox"/>	<input type="checkbox"/>
16.1.2 cemento armato	<input type="checkbox"/>	<input type="checkbox"/>	<input type="checkbox"/>
16.1.3 pietra	<input type="checkbox"/>	<input type="checkbox"/>	<input type="checkbox"/>
16.1.4 legno	<input type="checkbox"/>	<input type="checkbox"/>	<input type="checkbox"/>

16.2 strutture orizzontali:

16.2.1 latero cemento	<input checked="" type="checkbox"/>	<input type="checkbox"/>	<input type="checkbox"/>
16.2.2 cemento armato	<input type="checkbox"/>	<input type="checkbox"/>	<input type="checkbox"/>
16.2.3 ferro	<input type="checkbox"/>	<input type="checkbox"/>	<input type="checkbox"/>
16.2.4 legno	<input type="checkbox"/>	<input type="checkbox"/>	<input type="checkbox"/>

16.3 struttura tetto:

16.3.1 latero cemento	<input type="checkbox"/>	<input type="checkbox"/>	<input type="checkbox"/>
16.3.2 cemento armato	<input type="checkbox"/>	<input type="checkbox"/>	<input type="checkbox"/>
16.3.3 ferro	<input type="checkbox"/>	<input type="checkbox"/>	<input type="checkbox"/>
16.3.4 legno	<input type="checkbox"/>	<input checked="" type="checkbox"/>	<input type="checkbox"/>

16.4 manto di copertura:

16.4.1 coppi	<input checked="" type="checkbox"/>	<input type="checkbox"/>	<input type="checkbox"/>
16.4.2 tegole	<input type="checkbox"/>	<input type="checkbox"/>	<input type="checkbox"/>
16.4.3 lamiera	<input type="checkbox"/>	<input type="checkbox"/>	<input type="checkbox"/>
16.4.4 eternit	<input type="checkbox"/>	<input type="checkbox"/>	<input type="checkbox"/>

16.5 intonaci:

16.5.1 mattoni faccia a vista	<input type="checkbox"/>	<input type="checkbox"/>	<input type="checkbox"/>
16.5.2 intonaco	<input checked="" type="checkbox"/>	<input type="checkbox"/>	<input type="checkbox"/>



**CARATTERI FORMALI**

**17. aperture**

- 17.1 rettangolari
- 17.2 arch. curvilineo
- 17.3 circolari e/o ellittiche
- 17.4 altro

**18. porticato**

- 18.1 con corpo nel fabbricato
- 18.2 aggettante

**19. archi di portico**

- 19.1 a tutto sesto
- 19.2 a sesto ribassato
- 19.3 a portale
- 19.4 presenza di mensole
- 19.5 presenza di cornici

**20. decorazioni**

- 20.1 fasce marcadavanzale
- 20.2 fasce marcapiano
- 20.3 ringhiere in ferro battuto
- 20.4 cornici in pietra
- 20.5 affreschi
- 20.6 bugnato

**21. cornicioni**

- 21.1 a volta
- 21.2 a dente di sega
- 21.3 a squadro

**22. camino**

- 22.1 interno alla copertura
- 22.2 esterno alla copertura
- 22.3 pensile
- 22.4 sporto sul lato corto
- 22.5 sporto sul lato lungo

**23. comignoli**

- 23.1 semplice
- 23.2 a torretta
- 23.3 a tenaglia
- 23.4 a falde

**24. pavimentazione esterna**

- 24.1 cemento
- 24.2 terra battuta
- 24.3 selciato
- 24.4 laterizio
- 24.5 altro

**25. serramenti**

- 25.1 balcone ad ante
- 25.2 serrande
- 25.3 avvolgibili

**26. tetto**

- 26.1 a falda unica
- 26.2 a capanna
- 26.3 a padiglione
- 26.4 a tre falde

**27. vincoli**

- 27.1 D.Lgs n° 490/99
- 27.2 legge reg. 24/85
- 27.3 legge 431/85
- 27.4 rispetto stradale
- 27.5 altri

**28. tende**

- 28.1 fissa
- 28.2 mobile
- 
- 
- 
- 

**29. insegne**

- 29.1 a tabella
- 29.2 a bandiera
- 29.3 illuminazione propria
- 29.4 illuminata

**30. altri elementi di facciata**

- 30.1 cavi enel/telecom
- 30.2 mensola in ferro
- 30.3 segnali stradali
- 30.4 quadri elettrici

**31. portici centro storico**

- 31.1 pavimento originale in pietra
- 31.2 altre pavimentazioni
- 31.3 presenza vetrina originale

**NOTE:**

- 
- 
- 

**INDICAZIONI PROGETTUALI**

ID edificio: 010900900

Grado di protezione: A3

**Prospetti:**

- 
- 
- 
- 
- 
- 
- 
- 
- 
- 
- 

**Altri elementi di facciata:**

**Indicazioni progettuali specifiche:**

Rilievo Fotografico:





Catasto Austriaco

scala 1:2000 C.T.R.

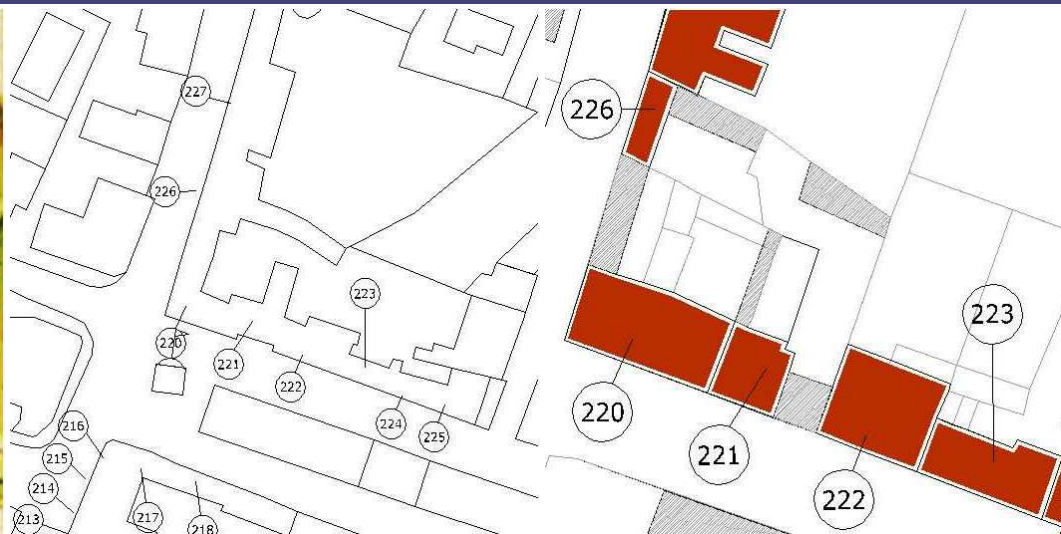

scala 1:2000 PRG

scala 1:2000 Sottoportico

Tracciato regolatore:

Tracciato regolatore:

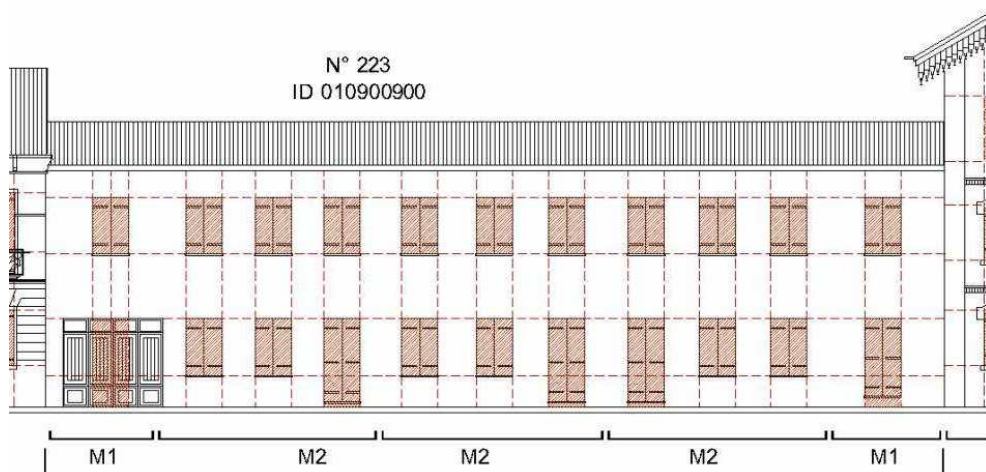

Scala 1:200

**1.Codifica edificio**

Scheda: 224 ID edificio: 010901001

**2. Ubicazione**

indirizzo:  
via/Piazza: J. DA CORTE n°:

*COSTRUZIONE ORIGINARIA*

**3. Analisi storica**

- 3.1 Preottocentesca
- 3.2 Ottocentesca
- 3.3 Inizio novecento
- 3.4 Metà novecento

**4. Utilizzazione originaria**

- 4.1 Residenza
- 4.2 Residenza rurale
- 4.3 Uso pubblico
- 4.4 Culto
- 4.5 Annesso rurale
- 4.6 Commercio
- 4.7 Industria

*ANALISI FUNZIONALE E FISICO STRUTTURALE ATTUALE*

**5. Trasformazioni**

- 5.1 Originario ristrutturato
- 5.2 Parte nuova ricostruita sulla perim. originaria
- 5.3 Parte nuova ricostruita in aderenza
- 5.4 Sopraelevazione
- 5.5 Modifiche forometriche
- 5.6 Edific. rurale non più funz. al fondo

**6. Utilizzazione**

	Pt	1p	2p	ap
6.1 Residenza	<input checked="" type="checkbox"/>	<input checked="" type="checkbox"/>	<input type="checkbox"/>	<input type="checkbox"/>
6.2 Residenza rurale	<input type="checkbox"/>	<input type="checkbox"/>	<input type="checkbox"/>	<input type="checkbox"/>
6.3 Commercio	<input type="checkbox"/>	<input type="checkbox"/>	<input type="checkbox"/>	<input type="checkbox"/>
6.4 Artigianato	<input type="checkbox"/>	<input type="checkbox"/>	<input type="checkbox"/>	<input type="checkbox"/>
6.5 Uso pubblico	<input type="checkbox"/>	<input type="checkbox"/>	<input type="checkbox"/>	<input type="checkbox"/>
6.6 Culto	<input type="checkbox"/>	<input type="checkbox"/>	<input type="checkbox"/>	<input type="checkbox"/>
6.7 Annesso rurale	<input type="checkbox"/>	<input type="checkbox"/>	<input type="checkbox"/>	<input type="checkbox"/>
6.8 Industria	<input type="checkbox"/>	<input type="checkbox"/>	<input type="checkbox"/>	<input type="checkbox"/>
6.9 Uffici e servizi privati	<input type="checkbox"/>	<input type="checkbox"/>	<input type="checkbox"/>	<input type="checkbox"/>
6.10 Inutilizzato	<input type="checkbox"/>	<input type="checkbox"/>	<input type="checkbox"/>	<input type="checkbox"/>

**7. Superfazioni edilizie**

	manufatto autonomo	in contatto al P.T.	in contatto altri piani	sopraelevato	altre superfazioni
Residenza	<input type="checkbox"/>	<input type="checkbox"/>	<input type="checkbox"/>	<input type="checkbox"/>	<input type="checkbox"/>
Garage	<input type="checkbox"/>	<input type="checkbox"/>	<input type="checkbox"/>	<input type="checkbox"/>	<input type="checkbox"/>
Magazzino	<input type="checkbox"/>	<input type="checkbox"/>	<input type="checkbox"/>	<input type="checkbox"/>	<input type="checkbox"/>
Serv. igienico	<input type="checkbox"/>	<input type="checkbox"/>	<input type="checkbox"/>	<input type="checkbox"/>	<input type="checkbox"/>
Tettoia	<input type="checkbox"/>	<input type="checkbox"/>	<input type="checkbox"/>	<input type="checkbox"/>	<input type="checkbox"/>
Altro	<input type="checkbox"/>	<input type="checkbox"/>	<input type="checkbox"/>	<input type="checkbox"/>	<input type="checkbox"/>

**8. Rustico**

si  no

- 8.1 Residenza
- 8.2 Stalla
- 8.3 Magazzino rurale
- 8.4 Garage
- 8.5 Connesso al secondario
- 8.6 Connesso al terziario
- 8.7 Magazzino
- 8.8 Altro

**9. Qualità storico ambientali**

- 9.1 Edificio di valore architettonico
- 9.2 Edificio di storico tipologico
- 9.3 Edificio di valore ambientale

**10. Dimensioni**

- Numero piani: n° 2 - Altezza: ml 6

**11. Tipologia costruzione:**

- 11.1 Rurale con rustico incorporato
- 11.2 Rurale con rustico giustapposto
- 11.3 Rurale con rustico separato
- 11.4 Rurale a corte
- 11.5 Rurale e bracciantile
- 11.6 Tettoia
- 11.7 Villa
- 11.8 Barchessa
- 11.9 Rurale a cortina
- 11.10 Religioso
- 11.11 Palazzo
- 11.12 Centro aziendale
- 11.13 In linea
- 11.14 Edificio atipico
- 11.15 Idrovora
- 11.16 Industria
- 11.17 Uni/Bifamiliare
- 11.18 Capannone
- 11.19 Altro

**12. Abaco edifici rurali**

12.1 modulli:

**13. Annessi**

in aderenza: N° dest. d'uso:  
in vicinanza: N° dest. d'uso:

**14. Contesto ambientale:**

centro storico

**15. Area di pertinenza:**

- 15.1 Corte
- 15.2 Giardino
- 15.3 Aia
- 15.4 Orto
- 15.5 Vigneto
- 15.6 Alberi d'alto fusto
- 15.7 Recinzione
- 15.8 Pavimentazione
- 15.9 Accesso carraio
- 15.10 Accesso pedonale
- 15.11 Siepe
- 15.12 Fossato
- 15.13 Strada bianca d'accesso

**16. Materiali costruttivi:**

**16.1 strutture verticali:**

	buone	discrete	scadenti
16.1.1 laterizio	<input checked="" type="checkbox"/>	<input type="checkbox"/>	<input type="checkbox"/>
16.1.2 cemento armato	<input type="checkbox"/>	<input type="checkbox"/>	<input type="checkbox"/>
16.1.3 pietra	<input type="checkbox"/>	<input type="checkbox"/>	<input type="checkbox"/>
16.1.4 legno	<input type="checkbox"/>	<input type="checkbox"/>	<input type="checkbox"/>

**16.2 strutture orizzontali:**

	buone	discrete	scadenti
16.2.1 latero cemento	<input checked="" type="checkbox"/>	<input type="checkbox"/>	<input type="checkbox"/>
16.2.2 cemento armato	<input type="checkbox"/>	<input type="checkbox"/>	<input type="checkbox"/>
16.2.3 ferro	<input type="checkbox"/>	<input type="checkbox"/>	<input type="checkbox"/>
16.2.4 legno	<input type="checkbox"/>	<input type="checkbox"/>	<input type="checkbox"/>

**16.3 struttura tetto:**

	buone	discrete	scadenti
16.3.1 latero cemento	<input type="checkbox"/>	<input type="checkbox"/>	<input type="checkbox"/>
16.3.2 cemento armato	<input type="checkbox"/>	<input type="checkbox"/>	<input type="checkbox"/>
16.3.3 ferro	<input type="checkbox"/>	<input type="checkbox"/>	<input type="checkbox"/>
16.3.4 legno	<input checked="" type="checkbox"/>	<input type="checkbox"/>	<input type="checkbox"/>

**16.4 manto di copertura:**

	buone	discrete	scadenti
16.4.1 coppi	<input checked="" type="checkbox"/>	<input type="checkbox"/>	<input type="checkbox"/>
16.4.2 tegole	<input type="checkbox"/>	<input type="checkbox"/>	<input type="checkbox"/>
16.4.3 lamiera	<input type="checkbox"/>	<input type="checkbox"/>	<input type="checkbox"/>
16.4.4 eternit	<input type="checkbox"/>	<input type="checkbox"/>	<input type="checkbox"/>

**16.5 intonaci:**

	buone	discrete	scadenti
16.5.1 mattoni faccia a vista	<input type="checkbox"/>	<input type="checkbox"/>	<input type="checkbox"/>
16.5.2 intonaco	<input checked="" type="checkbox"/>	<input type="checkbox"/>	<input type="checkbox"/>

**CARATTERI FORMALI**

**17. aperture**

- 17.1 rettangolari
- 17.2 arch. curvilineo
- 17.3 circolari e/o ellittiche
- 17.4 altro

**18. porticato**

- 18.1 con corpo nel fabbricato
- 18.2 aggettante

**19. archi di portico**

- 19.1 a tutto sesto
- 19.2 a sesto ribassato
- 19.3 a portale
- 19.4 presenza di mensole
- 19.5 presenza di cornici

**20. decorazioni**

- 20.1 fasce marcadavanzale
- 20.2 fasce marcapiano
- 20.3 ringhiere in ferro battuto
- 20.4 cornici in pietra
- 20.5 affreschi
- 20.6 bugnato

**21. cornicioni**

- 21.1 a volta
- 21.2 a dente di sega
- 21.3 a squadro

**22. camino**

- 22.1 interno alla copertura
- 22.2 esterno alla copertura
- 22.3 pensile
- 22.4 sporto sul lato corto
- 22.5 sporto sul lato lungo

**23. comignoli**

- 23.1 semplice
- 23.2 a torretta
- 23.3 a tenaglia
- 23.4 a falde

**24. pavimentazione esterna**

- 24.1 cemento
- 24.2 terra battuta
- 24.3 selciato
- 24.4 laterizio
- 24.5 altro

**25. serramenti**

- 25.1 balcone ad ante
- 25.2 serrande
- 25.3 avvolgibili

**26. tetto**

- 26.1 a falda unica
- 26.2 a capanna
- 26.3 a padiglione
- 26.4 a tre falde

**27. vincoli**

- 27.1 D.Lgs n° 490/99
- 27.2 legge reg. 24/85
- 27.3 legge 431/85
- 27.4 rispetto stradale
- 27.5 altri

**28. tende**

- 28.1 fissa
- 28.2 mobile

**29. insegne**

- 29.1 a tabella
- 29.2 a bandiera
- 29.3 illuminazione propria
- 29.4 illuminata

**30. altri elementi di facciata**

- 30.1 cavi enel/telecom
- 30.2 mensola in ferro
- 30.3 segnali stradali
- 30.4 quadri elettrici

**31. portici centro storico**

- 31.1 pavimento originale in pietra
- 31.2 altre pavimentazioni
- 31.3 presenza vetrina originale

**NOTE:**

- 
- 
- 

**INDICAZIONI PROGETTUALI**

ID edificio: 010901001

Grado di protezione: A3

**Prospetti:**

- 
- 
- 
- 
- 
- 
- 
- 
- 
- 
- 
- 

**Altri elementi di facciata:**

**Indicazioni progettuali specifiche:**

Rilievo Fotografico:



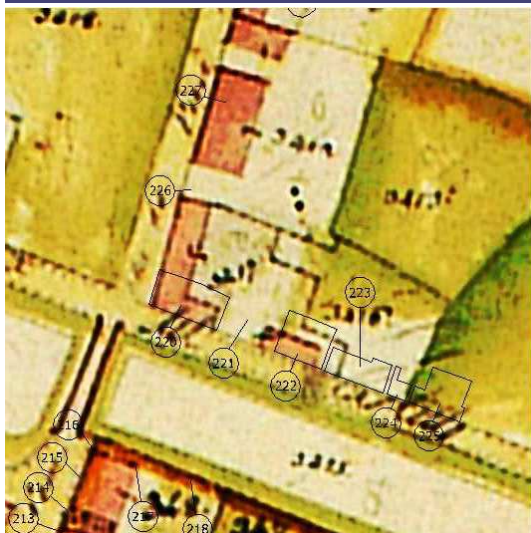

Catasto Austriaco

scala 1:2000 C.T.R.

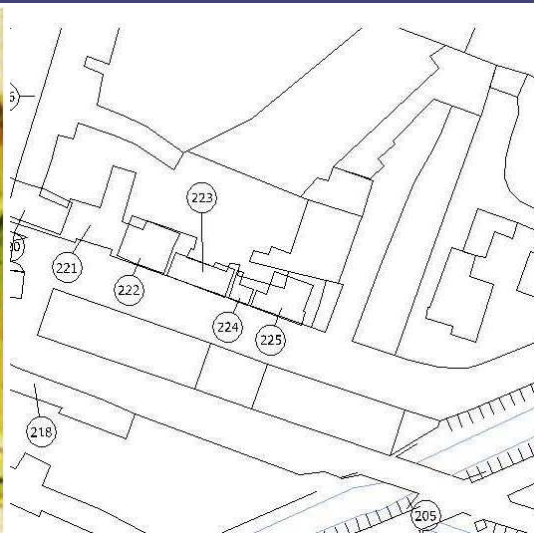

scala 1:2000 PRG



scala 1:2000 Sottoportico

Tracciato regolatore:

Tracciato regolatore:



1.Codifica edificio

Scheda: 225 ID edificio: 010901000

2. Ubicazione

indirizzo:  
via/Piazza: J DA CORTE n°: 17

COSTRUZIONE ORIGINARIA

3. Analisi storica

- 3.1 Preottocentesca
- 3.2 Ottocentesca
- 3.3 Inizio novecento
- 3.4 Metà novecento

4. Utilizzazione originaria

- 4.1 Residenza
- 4.2 Residenza rurale
- 4.3 Uso pubblico
- 4.4 Culto
- 4.5 Annesso rurale
- 4.6 Commercio
- 4.7 Industria

ANALISI FUNZIONALE E FISICO STRUTTURALE ATTUALE

5. Trasformazioni

- 5.1 Originario ristrutturato
- 5.2 Parte nuova ricostruita sulla perim. originaria
- 5.3 Parte nuova ricostruita in aderenza
- 5.4 Sopraelevazione
- 5.5 Modifiche forometriche
- 5.6 Edific. rurale non più funz. al fondo

6. Utilizzazione

	Pt	1p	2p	ap
6.1 Residenza	<input checked="" type="checkbox"/>	<input checked="" type="checkbox"/>	<input checked="" type="checkbox"/>	<input type="checkbox"/>
6.2 Residenza rurale	<input type="checkbox"/>	<input type="checkbox"/>	<input type="checkbox"/>	<input type="checkbox"/>
6.3 Commercio	<input type="checkbox"/>	<input type="checkbox"/>	<input type="checkbox"/>	<input type="checkbox"/>
6.4 Artigianato	<input type="checkbox"/>	<input type="checkbox"/>	<input type="checkbox"/>	<input type="checkbox"/>
6.5 Uso pubblico	<input type="checkbox"/>	<input type="checkbox"/>	<input type="checkbox"/>	<input type="checkbox"/>
6.6 Culto	<input type="checkbox"/>	<input type="checkbox"/>	<input type="checkbox"/>	<input type="checkbox"/>
6.7 Annesso rurale	<input type="checkbox"/>	<input type="checkbox"/>	<input type="checkbox"/>	<input type="checkbox"/>
6.8 Industria	<input type="checkbox"/>	<input type="checkbox"/>	<input type="checkbox"/>	<input type="checkbox"/>
6.9 Uffici e servizi privati	<input type="checkbox"/>	<input type="checkbox"/>	<input type="checkbox"/>	<input type="checkbox"/>
6.10 Inutilizzato	<input type="checkbox"/>	<input type="checkbox"/>	<input type="checkbox"/>	<input type="checkbox"/>

7. Superfazioni edilizie

	manufatto autonomo	in contatto al P.T.	in contatto altri piani	sopraelevato	altre superfazioni
Residenza	<input type="checkbox"/>	<input type="checkbox"/>	<input type="checkbox"/>	<input type="checkbox"/>	<input type="checkbox"/>
Garage	<input type="checkbox"/>	<input type="checkbox"/>	<input type="checkbox"/>	<input type="checkbox"/>	<input type="checkbox"/>
Magazzino	<input type="checkbox"/>	<input type="checkbox"/>	<input type="checkbox"/>	<input type="checkbox"/>	<input type="checkbox"/>
Serv. igienico	<input type="checkbox"/>	<input type="checkbox"/>	<input type="checkbox"/>	<input type="checkbox"/>	<input type="checkbox"/>
Tettoia	<input type="checkbox"/>	<input type="checkbox"/>	<input type="checkbox"/>	<input type="checkbox"/>	<input type="checkbox"/>
Altro	<input type="checkbox"/>	<input type="checkbox"/>	<input type="checkbox"/>	<input type="checkbox"/>	<input type="checkbox"/>

8. Rustico

si  no

- 8.1 Residenza
- 8.2 Stalla
- 8.3 Magazzino rurale
- 8.4 Garage
- 8.5 Connesso al secondario
- 8.6 Connesso al terziario
- 8.7 Magazzino
- 8.8 Altro

9. Qualità storico ambientali

- 9.1 Edificio di valore architettonico
- 9.2 Edificio di storico tipologico
- 9.3 Edificio di valore ambientale

10. Dimensioni

- Numero piani: n° - Altezza: ml

11. Tipologia costruzione:

- 11.1 Rurale con rustico incorporato
- 11.2 Rurale con rustico giustapposto
- 11.3 Rurale con rustico separato
- 11.4 Rurale a corte
- 11.5 Rurale e bracciantile
- 11.6 Tettoia
- 11.7 Villa
- 11.8 Barchessa
- 11.9 Rurale a cortina
- 11.10 Religioso
- 11.11 Palazzo
- 11.12 Centro aziendale
- 11.13 In linea
- 11.14 Edificio atipico
- 11.15 Idrovora
- 11.16 Industria
- 11.17 Uni/Bifamiliare
- 11.18 Capannone
- 11.19 Altro

12. Abaco edifici rurali

12.1 moduli:

13. Annessi

in aderenza: N° 1 dest. d'uso: COMMERCIO AUTO  
in vicinanza: N° dest. d'uso:

14. Contesto ambientale:

centro storico

15. Area di pertinenza:

- 15.1 Corte
- 15.2 Giardino
- 15.3 Aia
- 15.4 Orto
- 15.5 Vigneto
- 15.6 Alberi d'alto fusto
- 15.7 Recinzione
- 15.8 Pavimentazione
- 15.9 Accesso carraio
- 15.10 Accesso pedonale
- 15.11 Siepe
- 15.12 Fossato
- 15.13 Strada bianca d'accesso

16. Materiali costruttivi:

16.1 strutture verticali:

	buone	discrete	scadenti
16.1.1 laterizio	<input checked="" type="checkbox"/>	<input type="checkbox"/>	<input type="checkbox"/>
16.1.2 cemento armato	<input type="checkbox"/>	<input type="checkbox"/>	<input type="checkbox"/>
16.1.3 pietra	<input type="checkbox"/>	<input type="checkbox"/>	<input type="checkbox"/>
16.1.4 legno	<input type="checkbox"/>	<input type="checkbox"/>	<input type="checkbox"/>

16.2 strutture orizzontali:

	buone	discrete	scadenti
16.2.1 latero cemento	<input checked="" type="checkbox"/>	<input type="checkbox"/>	<input type="checkbox"/>
16.2.2 cemento armato	<input type="checkbox"/>	<input type="checkbox"/>	<input type="checkbox"/>
16.2.3 ferro	<input type="checkbox"/>	<input type="checkbox"/>	<input type="checkbox"/>
16.2.4 legno	<input type="checkbox"/>	<input type="checkbox"/>	<input type="checkbox"/>

16.3 struttura tetto:

	buone	discrete	scadenti
16.3.1 latero cemento	<input type="checkbox"/>	<input type="checkbox"/>	<input type="checkbox"/>
16.3.2 cemento armato	<input type="checkbox"/>	<input type="checkbox"/>	<input type="checkbox"/>
16.3.3 ferro	<input type="checkbox"/>	<input type="checkbox"/>	<input type="checkbox"/>
16.3.4 legno	<input type="checkbox"/>	<input checked="" type="checkbox"/>	<input type="checkbox"/>

16.4 manto di copertura:

	buone	discrete	scadenti
16.4.1 coppi	<input checked="" type="checkbox"/>	<input type="checkbox"/>	<input type="checkbox"/>
16.4.2 tegole	<input type="checkbox"/>	<input type="checkbox"/>	<input type="checkbox"/>
16.4.3 lamiera	<input type="checkbox"/>	<input type="checkbox"/>	<input type="checkbox"/>
16.4.4 eternit	<input type="checkbox"/>	<input type="checkbox"/>	<input type="checkbox"/>

16.5 intonaci:

	buone	discrete	scadenti
16.5.1 mattoni faccia a vista	<input type="checkbox"/>	<input type="checkbox"/>	<input type="checkbox"/>
16.5.2 intonaco	<input checked="" type="checkbox"/>	<input type="checkbox"/>	<input type="checkbox"/>

**CARATTERI FORMALI**

**17. aperture**

- 17.1 rettangolari
- 17.2 arch. curvilineo
- 17.3 circolari e/o ellittiche
- 17.4 altro

**18. porticato**

- 18.1 con corpo nel fabbricato
- 18.2 aggettante

**19. archi di portico**

- 19.1 a tutto sesto
- 19.2 a sesto ribassato
- 19.3 a portale
- 19.4 presenza di mensole
- 19.5 presenza di cornici

**20. decorazioni**

- 20.1 fasce marcadavanzale
- 20.2 fasce marcapiano
- 20.3 ringhiere in ferro battuto
- 20.4 cornici in pietra
- 20.5 affreschi
- 20.6 bugnato

**21. cornicioni**

- 21.1 a volta
- 21.2 a dente di sega
- 21.3 a squadro

**22. camino**

- 22.1 interno alla copertura
- 22.2 esterno alla copertura
- 22.3 pensile
- 22.4 sporto sul lato corto
- 22.5 sporto sul lato lungo

**23. comignoli**

- 23.1 semplice
- 23.2 a torretta
- 23.3 a tenaglia
- 23.4 a falde

**24. pavimentazione esterna**

- 24.1 cemento
- 24.2 terra battuta
- 24.3 selciato
- 24.4 laterizio
- 24.5 altro

**25. serramenti**

- 25.1 balcone ad ante
- 25.2 serrande
- 25.3 avvolgibili

**26. tetto**

- 26.1 a falda unica
- 26.2 a capanna
- 26.3 a padiglione
- 26.4 a tre falde

**27. vincoli**

- 27.1 D.Lgs n° 490/99
- 27.2 legge reg. 24/85
- 27.3 legge 431/85
- 27.4 rispetto stradale
- 27.5 altri

**28. tende**

- 28.1 fissa
- 28.2 mobile

**29. insegne**

- 29.1 a tabella
- 29.2 a bandiera
- 29.3 illuminazione propria
- 29.4 illuminata

**30. altri elementi di facciata**

- 30.1 cavi enel/telecom
- 30.2 mensola in ferro
- 30.3 segnali stradali
- 30.4 quadri elettrici

**31. portici centro storico**

- 31.1 pavimento originale in pietra
- 31.2 altre pavimentazioni
- 31.3 presenza vetrina originale

**NOTE:**

- 
- 
- 

**INDICAZIONI PROGETTUALI**

ID edificio: 010901000

Grado di protezione: A3

**Prospetti:**

- 
- 
- 
- 
- 
- 
- 
- 
- 
- 

**Altri elementi di facciata:**

**Indicazioni progettuali specifiche:**

Rilievo Fotografico:



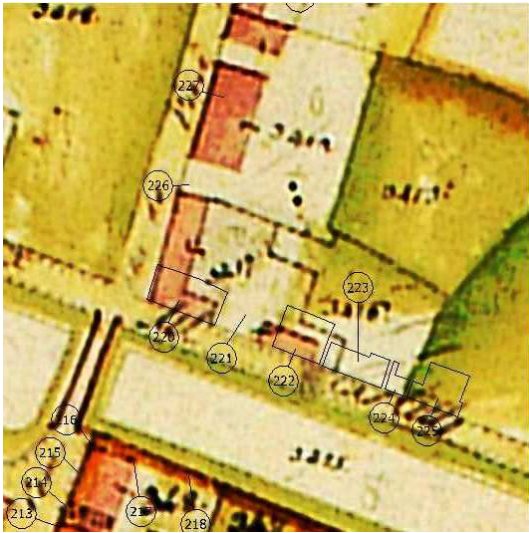

Catasto Austriaco

scala 1:2000 C.T.R.

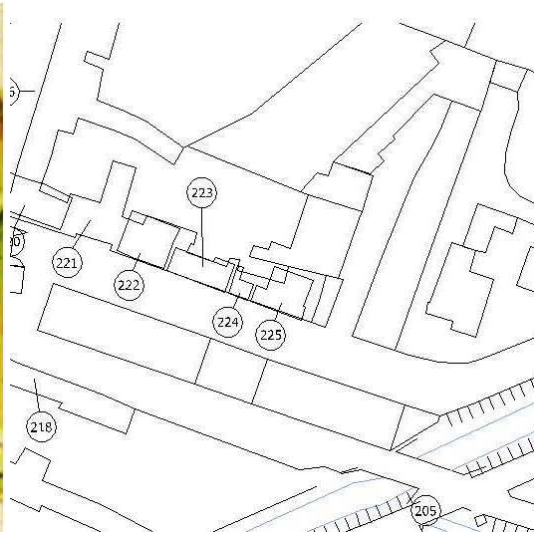

scala 1:2000 PRG



scala 1:2000 Sottoportico

Tracciato regolatore:

Tracciato regolatore:





**1.Codifica edificio**

Scheda: 226 ID edificio: 010900500

**2. Ubicazione**

indirizzo:  
via/Piazza: DAVILA n°: 10-12

*COSTRUZIONE ORIGINARIA*

**3. Analisi storica**

- 3.1 Preottocentesca
- 3.2 Ottocentesca
- 3.3 Inizio novecento
- 3.4 Metà novecento

**4. Utilizzazione originaria**

- 4.1 Residenza
- 4.2 Residenza rurale
- 4.3 Uso pubblico
- 4.4 Culto
- 4.5 Annesso rurale
- 4.6 Commercio
- 4.7 Industria

*ANALISI FUNZIONALE E FISICO STRUTTURALE ATTUALE*

**5. Trasformazioni**

- 5.1 Originario ristrutturato
- 5.2 Parte nuova ricostruita sulla perim. originaria
- 5.3 Parte nuova ricostruita in aderenza
- 5.4 Sopraelevazione
- 5.5 Modifiche forometriche
- 5.6 Edific. rurale non più funz. al fondo

**6. Utilizzazione**

- |                              | Pt                                  | 1p                                  | 2p                       | ap                       |
|------------------------------|-------------------------------------|-------------------------------------|--------------------------|--------------------------|
| 6.1 Residenza                | <input checked="" type="checkbox"/> | <input checked="" type="checkbox"/> | <input type="checkbox"/> | <input type="checkbox"/> |
| 6.2 Residenza rurale         | <input type="checkbox"/>            | <input type="checkbox"/>            | <input type="checkbox"/> | <input type="checkbox"/> |
| 6.3 Commercio                | <input type="checkbox"/>            | <input type="checkbox"/>            | <input type="checkbox"/> | <input type="checkbox"/> |
| 6.4 Artigianato              | <input type="checkbox"/>            | <input type="checkbox"/>            | <input type="checkbox"/> | <input type="checkbox"/> |
| 6.5 Uso pubblico             | <input type="checkbox"/>            | <input type="checkbox"/>            | <input type="checkbox"/> | <input type="checkbox"/> |
| 6.6 Culto                    | <input type="checkbox"/>            | <input type="checkbox"/>            | <input type="checkbox"/> | <input type="checkbox"/> |
| 6.7 Annesso rurale           | <input type="checkbox"/>            | <input type="checkbox"/>            | <input type="checkbox"/> | <input type="checkbox"/> |
| 6.8 Industria                | <input type="checkbox"/>            | <input type="checkbox"/>            | <input type="checkbox"/> | <input type="checkbox"/> |
| 6.9 Uffici e servizi privati | <input type="checkbox"/>            | <input type="checkbox"/>            | <input type="checkbox"/> | <input type="checkbox"/> |
| 6.10 Inutilizzato            | <input type="checkbox"/>            | <input type="checkbox"/>            | <input type="checkbox"/> | <input type="checkbox"/> |

**7. Superfazioni edilizie**

	manufatto autonomo	in contatto al P.T.	in contatto altri piani	sopraelevato	altre superfazioni
Residenza	<input type="checkbox"/>	<input type="checkbox"/>	<input type="checkbox"/>	<input type="checkbox"/>	<input type="checkbox"/>
Garage	<input type="checkbox"/>	<input type="checkbox"/>	<input type="checkbox"/>	<input type="checkbox"/>	<input type="checkbox"/>
Magazzino	<input type="checkbox"/>	<input type="checkbox"/>	<input type="checkbox"/>	<input type="checkbox"/>	<input type="checkbox"/>
Serv. igienico	<input type="checkbox"/>	<input type="checkbox"/>	<input type="checkbox"/>	<input type="checkbox"/>	<input type="checkbox"/>
Tettoia	<input type="checkbox"/>	<input type="checkbox"/>	<input type="checkbox"/>	<input type="checkbox"/>	<input type="checkbox"/>
Altro	<input type="checkbox"/>	<input type="checkbox"/>	<input type="checkbox"/>	<input type="checkbox"/>	<input type="checkbox"/>

**8. Rustico**

si  no

- 8.1 Residenza
- 8.2 Stalla
- 8.3 Magazzino rurale
- 8.4 Garage
- 8.5 Connesso al secondario
- 8.6 Connesso al terziario
- 8.7 Magazzino
- 8.8 Altro

**9. Qualità storico ambientali**

- 9.1 Edificio di valore architettonico
- 9.2 Edificio di storico tipologico
- 9.3 Edificio di valore ambientale

**10. Dimensioni**

- Numero piani: n° 2 - Altezza: ml 550

**11. Tipologia costruzione:**

- 11.1 Rurale con rustico incorporato
- 11.2 Rurale con rustico giustapposto
- 11.3 Rurale con rustico separato
- 11.4 Rurale a corte
- 11.5 Rurale e bracciantile
- 11.6 Tettoia
- 11.7 Villa
- 11.8 Barchessa
- 11.9 Rurale a cortina
- 11.10 Religioso
- 11.11 Palazzo
- 11.12 Centro aziendale
- 11.13 In linea
- 11.14 Edificio atipico
- 11.15 Idrovora
- 11.16 Industria
- 11.17 Uni/Bifamiliare
- 11.18 Capannone
- 11.19 Altro

**12. Abaco edifici rurali**

12.1 modulli:

**13. Annessi**

in aderenza: N° dest. d'uso:  
in vicinanza: N° dest. d'uso:

**14. Contesto ambientale:**

centro storico

**15. Area di pertinenza:**

- 15.1 Corte
- 15.2 Giardino
- 15.3 Aia
- 15.4 Orto
- 15.5 Vigneto
- 15.6 Alberi d'alto fusto
- 15.7 Recinzione
- 15.8 Pavimentazione
- 15.9 Accesso carraio
- 15.10 Accesso pedonale
- 15.11 Siepe
- 15.12 Fossato
- 15.13 Strada bianca d'accesso

**16. Materiali costruttivi:**

**16.1 strutture verticali:**

buone discrete scadenti

- 16.1.1 laterizio
- 16.1.2 cemento armato
- 16.1.3 pietra
- 16.1.4 legno

**16.2 strutture orizzontali:**

- 16.2.1 latero cemento
- 16.2.2 cemento armato
- 16.2.3 ferro
- 16.2.4 legno

**16.3 struttura tetto:**

- 16.3.1 latero cemento
- 16.3.2 cemento armato
- 16.3.3 ferro
- 16.3.4 legno

**16.4 manto di copertura:**

- 16.4.1 coppi
- 16.4.2 tegole
- 16.4.3 lamiera
- 16.4.4 eternit

**16.5 intonaci:**

- 16.5.1 mattoni faccia a vista
- 16.5.2 intonaco

**CARATTERI FORMALI**

**17. aperture**

- 17.1 rettangolari
- 17.2 arch. curvilineo
- 17.3 circolari e/o ellittiche
- 17.4 altro

**18. porticato**

- 18.1 con corpo nel fabbricato
- 18.2 aggettante

**19. archi di portico**

- 19.1 a tutto sesto
- 19.2 a sesto ribassato
- 19.3 a portale
- 19.4 presenza di mensole
- 19.5 presenza di cornici

**20. decorazioni**

- 20.1 fasce marcadavanzale
- 20.2 fasce marcapiano
- 20.3 ringhiere in ferro battuto
- 20.4 cornici in pietra
- 20.5 affreschi
- 20.6 bugnato

**21. cornicioni**

- 21.1 a volta
- 21.2 a dente di sega
- 21.3 a squadro

**22. camino**

- 22.1 interno alla copertura
- 22.2 esterno alla copertura
- 22.3 pensile
- 22.4 sporto sul lato corto
- 22.5 sporto sul lato lungo

**23. comignoli**

- 23.1 semplice
- 23.2 a torretta
- 23.3 a tenaglia
- 23.4 a falde

**24. pavimentazione esterna**

- 24.1 cemento
- 24.2 terra battuta
- 24.3 selciato
- 24.4 laterizio
- 24.5 altro

**25. serramenti**

- 25.1 balcone ad ante
- 25.2 serrande
- 25.3 avvolgibili

**26. tetto**

- 26.1 a falda unica
- 26.2 a capanna
- 26.3 a padiglione
- 26.4 a tre falde

**27. vincoli**

- 27.1 D.Lgs n° 490/99
- 27.2 legge reg. 24/85
- 27.3 legge 431/85
- 27.4 rispetto stradale
- 27.5 altri

**28. tende**

- 28.1 fissa
- 28.2 mobile
- 

**29. insegne**

- 29.1 a tabella
- 29.2 a bandiera
- 29.3 illuminazione propria
- 29.4 illuminata

**30. altri elementi di facciata**

- 30.1 cavi enel/telecom
- 30.2 mensola in ferro
- 30.3 segnali stradali
- 30.4 quadri elettrici

**31. portici centro storico**

- 31.1 pavimento originale in pietra
- 31.2 altre pavimentazioni
- 31.3 presenza vetrina originale

**NOTE:**

- 
- 
- 

**INDICAZIONI PROGETTUALI**

ID edificio: 010900500

Grado di protezione: A3

**Prospetti:**

- 
- 
- 
- 
- 
- 
- 
- 
- 
- 
- 

**Altri elementi di facciata:**

**Indicazioni progettuali specifiche:**

Rilievo Fotografico:



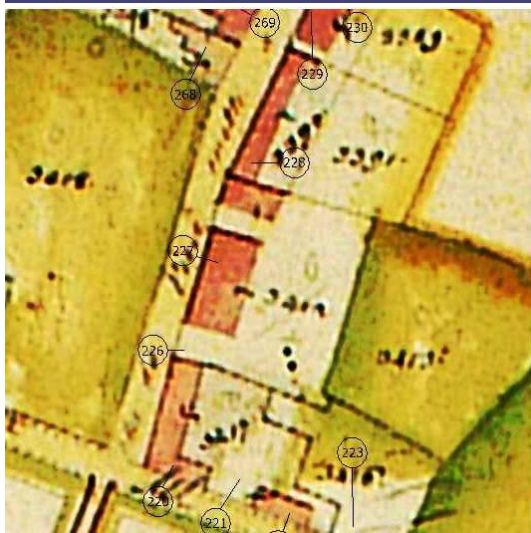

Catasto Austriaco

scala 1:2000 C.T.R.

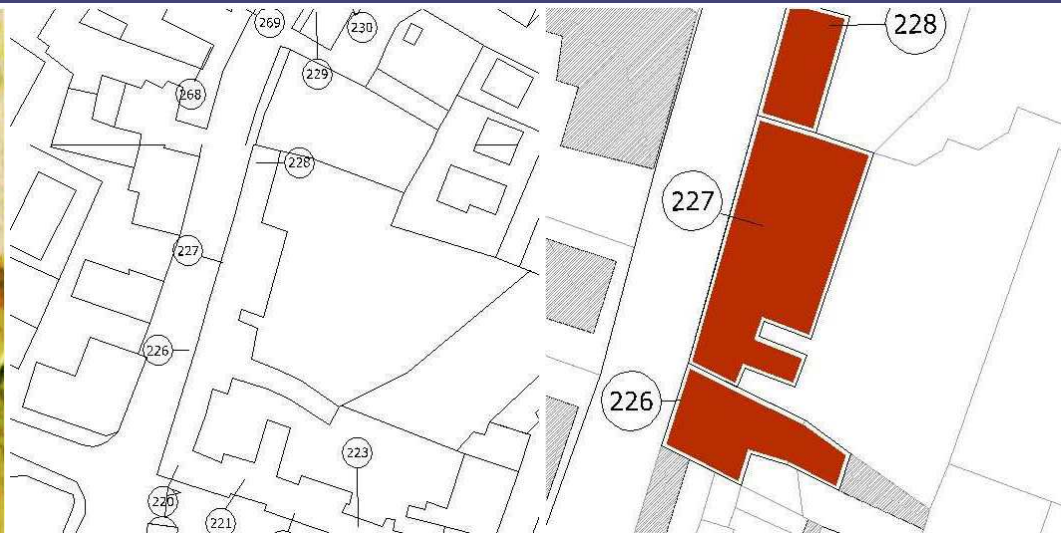

scala 1:2000 PRG

scala 1:2000 Sottoportico

Tracciato regolatore:

Tracciato regolatore:



Scala 1:200

**1.Codifica edificio**

Scheda: 227 ID edificio: 010900400

**2. Ubicazione**

indirizzo:  
via/Piazza: DAVILA n°: 16-18

*COSTRUZIONE ORIGINARIA*

**3. Analisi storica**

- 3.1 Preottocentesca
- 3.2 Ottocentesca
- 3.3 Inizio novecento
- 3.4 Metà novecento

**4. Utilizzazione originaria**

- 4.1 Residenza
- 4.2 Residenza rurale
- 4.3 Uso pubblico
- 4.4 Culto
- 4.5 Annesso rurale
- 4.6 Commercio
- 4.7 Industria

*ANALISI FUNZIONALE E FISICO STRUTTURALE ATTUALE*

**5. Trasformazioni**

- 5.1 Originario ristrutturato
- 5.2 Parte nuova ricostruita sulla perim. originaria
- 5.3 Parte nuova ricostruita in aderenza
- 5.4 Sopraelevazione
- 5.5 Modifiche forometriche
- 5.6 Edific. rurale non più funz. al fondo

**6. Utilizzazione**

- |                              | Pt                                  | 1p                                  | 2p                                  | ap                       |
|------------------------------|-------------------------------------|-------------------------------------|-------------------------------------|--------------------------|
| 6.1 Residenza                | <input checked="" type="checkbox"/> | <input checked="" type="checkbox"/> | <input type="checkbox"/>            | <input type="checkbox"/> |
| 6.2 Residenza rurale         | <input type="checkbox"/>            | <input type="checkbox"/>            | <input checked="" type="checkbox"/> | <input type="checkbox"/> |
| 6.3 Commercio                | <input type="checkbox"/>            | <input type="checkbox"/>            | <input type="checkbox"/>            | <input type="checkbox"/> |
| 6.4 Artigianato              | <input type="checkbox"/>            | <input type="checkbox"/>            | <input type="checkbox"/>            | <input type="checkbox"/> |
| 6.5 Uso pubblico             | <input type="checkbox"/>            | <input type="checkbox"/>            | <input type="checkbox"/>            | <input type="checkbox"/> |
| 6.6 Culto                    | <input type="checkbox"/>            | <input type="checkbox"/>            | <input type="checkbox"/>            | <input type="checkbox"/> |
| 6.7 Annesso rurale           | <input type="checkbox"/>            | <input type="checkbox"/>            | <input type="checkbox"/>            | <input type="checkbox"/> |
| 6.8 Industria                | <input type="checkbox"/>            | <input type="checkbox"/>            | <input type="checkbox"/>            | <input type="checkbox"/> |
| 6.9 Uffici e servizi privati | <input type="checkbox"/>            | <input type="checkbox"/>            | <input type="checkbox"/>            | <input type="checkbox"/> |
| 6.10 Inutilizzato            | <input type="checkbox"/>            | <input type="checkbox"/>            | <input type="checkbox"/>            | <input type="checkbox"/> |

**7. Superfazioni edilizie**

	manufatto autonomo	in contatto al P.T.	in contatto altri piani	sopraelevato	altre superfazioni
Residenza	<input type="checkbox"/>	<input type="checkbox"/>	<input type="checkbox"/>	<input type="checkbox"/>	<input type="checkbox"/>
Garage	<input type="checkbox"/>	<input type="checkbox"/>	<input type="checkbox"/>	<input type="checkbox"/>	<input type="checkbox"/>
Magazzino	<input type="checkbox"/>	<input type="checkbox"/>	<input type="checkbox"/>	<input type="checkbox"/>	<input type="checkbox"/>
Serv. igienico	<input type="checkbox"/>	<input type="checkbox"/>	<input type="checkbox"/>	<input type="checkbox"/>	<input type="checkbox"/>
Tettoia	<input type="checkbox"/>	<input type="checkbox"/>	<input type="checkbox"/>	<input type="checkbox"/>	<input type="checkbox"/>
Altro	<input type="checkbox"/>	<input type="checkbox"/>	<input type="checkbox"/>	<input type="checkbox"/>	<input type="checkbox"/>

**8. Rustico**

si  no

- 8.1 Residenza
- 8.2 Stalla
- 8.3 Magazzino rurale
- 8.4 Garage
- 8.5 Connesso al secondario
- 8.6 Connesso al terziario
- 8.7 Magazzino
- 8.8 Altro

**9. Qualità storico ambientali**

- 9.1 Edificio di valore architettonico
- 9.2 Edificio di storico tipologico
- 9.3 Edificio di valore ambientale

**10. Dimensioni**

- Numero piani: n° 3 - Altezza: ml 8

**11. Tipologia costruzione:**

- 11.1 Rurale con rustico incorporato
- 11.2 Rurale con rustico giustapposto
- 11.3 Rurale con rustico separato
- 11.4 Rurale a corte
- 11.5 Rurale e bracciantile
- 11.6 Tettoia
- 11.7 Villa
- 11.8 Barchessa
- 11.9 Rurale a cortina
- 11.10 Religioso
- 11.11 Palazzo
- 11.12 Centro aziendale
- 11.13 In linea
- 11.14 Edificio atipico
- 11.15 Idrovora
- 11.16 Industria
- 11.17 Uni/Bifamiliare
- 11.18 Capannone
- 11.19 Altro

**12. Abaco edifici rurali**

12.1 modulli:

**13. Annessi**

in aderenza: N° dest. d'uso:  
in vicinanza: N° dest. d'uso:

**14. Contesto ambientale:**

centro storico

**15. Area di pertinenza:**

- 15.1 Corte
- 15.2 Giardino
- 15.3 Aia
- 15.4 Orto
- 15.5 Vigneto
- 15.6 Alberi d'alto fusto
- 15.7 Recinzione
- 15.8 Pavimentazione
- 15.9 Accesso carraio
- 15.10 Accesso pedonale
- 15.11 Siepe
- 15.12 Fossato
- 15.13 Strada bianca d'accesso

**16. Materiali costruttivi:**

**16.1 strutture verticali:**

	buone	discrete	scadenti
16.1.1 laterizio	<input checked="" type="checkbox"/>	<input type="checkbox"/>	<input type="checkbox"/>
16.1.2 cemento armato	<input type="checkbox"/>	<input type="checkbox"/>	<input type="checkbox"/>
16.1.3 pietra	<input type="checkbox"/>	<input type="checkbox"/>	<input type="checkbox"/>
16.1.4 legno	<input type="checkbox"/>	<input type="checkbox"/>	<input type="checkbox"/>

**16.2 strutture orizzontali:**

16.2.1 latero cemento	<input type="checkbox"/>	<input type="checkbox"/>	<input type="checkbox"/>
16.2.2 cemento armato	<input type="checkbox"/>	<input type="checkbox"/>	<input type="checkbox"/>
16.2.3 ferro	<input type="checkbox"/>	<input type="checkbox"/>	<input type="checkbox"/>
16.2.4 legno	<input checked="" type="checkbox"/>	<input type="checkbox"/>	<input type="checkbox"/>

**16.3 struttura tetto:**

16.3.1 latero cemento	<input type="checkbox"/>	<input type="checkbox"/>	<input type="checkbox"/>
16.3.2 cemento armato	<input type="checkbox"/>	<input type="checkbox"/>	<input type="checkbox"/>
16.3.3 ferro	<input type="checkbox"/>	<input type="checkbox"/>	<input type="checkbox"/>
16.3.4 legno	<input type="checkbox"/>	<input checked="" type="checkbox"/>	<input type="checkbox"/>

**16.4 manto di copertura:**

16.4.1 coppi	<input type="checkbox"/>	<input checked="" type="checkbox"/>	<input type="checkbox"/>
16.4.2 tegole	<input type="checkbox"/>	<input type="checkbox"/>	<input type="checkbox"/>
16.4.3 lamiera	<input type="checkbox"/>	<input type="checkbox"/>	<input type="checkbox"/>
16.4.4 eternit	<input type="checkbox"/>	<input type="checkbox"/>	<input type="checkbox"/>

**16.5 intonaci:**

16.5.1 mattoni faccia a vista	<input type="checkbox"/>	<input type="checkbox"/>	<input type="checkbox"/>
16.5.2 intonaco	<input type="checkbox"/>	<input checked="" type="checkbox"/>	<input type="checkbox"/>

**CARATTERI FORMALI**

**17. aperture**

- 17.1 rettangolari
- 17.2 arch. curvilineo
- 17.3 circolari e/o ellittiche
- 17.4 altro

**18. porticato**

- 18.1 con corpo nel fabbricato
- 18.2 aggettante

**19. archi di portico**

- 19.1 a tutto sesto
- 19.2 a sesto ribassato
- 19.3 a portale
- 19.4 presenza di mensole
- 19.5 presenza di cornici

**20. decorazioni**

- 20.1 fasce marcadavanzale
- 20.2 fasce marcapiano
- 20.3 ringhiere in ferro battuto
- 20.4 cornici in pietra
- 20.5 affreschi
- 20.6 bugnato



**21. cornicioni**

- 21.1 a volta
- 21.2 a dente di sega
- 21.3 a squadro
- 21.4 altro

**22. camino**

- 22.1 interno alla copertura
- 22.2 esterno alla copertura
- 22.3 pensile
- 22.4 sporto sul lato corto
- 22.5 sporto sul lato lungo

**23. comignoli**

- 23.1 semplice
- 23.2 a torretta
- 23.3 a tenaglia
- 23.4 a falde

**24. pavimentazione esterna**

- 24.1 cemento
- 24.2 terra battuta
- 24.3 selciato
- 24.4 laterizio
- 24.5 altro



**25. serramenti**

- 25.1 balcone ad ante
- 25.2 serrande
- 25.3 avvolgibili

**26. tetto**

- 26.1 a falda unica
- 26.2 a capanna
- 26.3 a padiglione
- 26.4 a tre falde

**27. vincoli**

- 27.1 D.Lgs n° 490/99
- 27.2 legge reg. 24/85
- 27.3 legge 431/85
- 27.4 rispetto stradale
- 27.5 altri

**28. tende**

- 28.1 fissa
- 28.2 mobile



**29. insegne**

- 29.1 a tabella
- 29.2 a bandiera
- 29.3 illuminazione propria
- 29.4 illuminata

**30. altri elementi di facciata**

- 30.1 cavi enel/telecom
- 30.2 mensola in ferro
- 30.3 segnali stradali
- 30.4 quadri elettrici

**31. portici centro storico**

- 31.1 pavimento originale in pietra
- 31.2 altre pavimentazioni
- 31.3 presenza vetrina originale

**NOTE:**



**INDICAZIONI PROGETTUALI**

ID edificio: 010900400

Grado di protezione: A1

**Prospetti:**



Altri elementi di facciata:

Indicazioni progettuali specifiche:

Rilievo Fotografico:



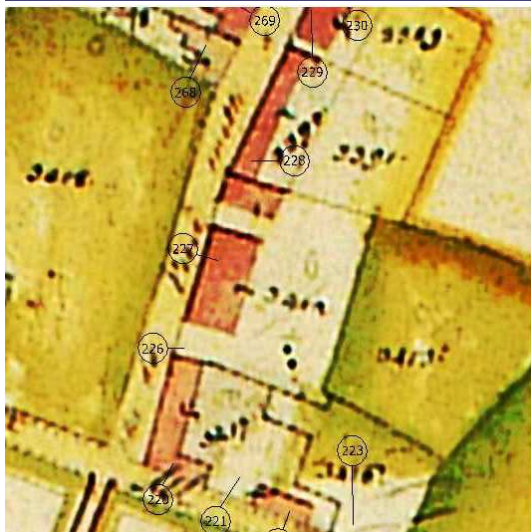

Catasto Austriaco

scala 1:2000 C.T.R.



scala 1:2000 PRG

scala 1:2000 Sottoportico

Tracciato regolatore:

Tracciato regolatore:

N° 227  
ID 010900400

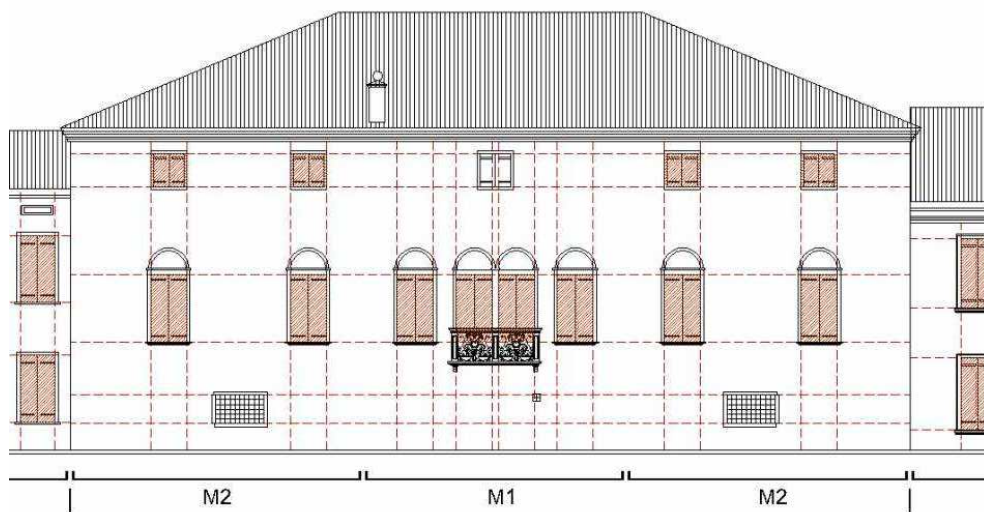

Scala 1:200

1.Codifica edificio

Scheda: 228 ID edificio: 010900300

2. Ubicazione

indirizzo:  
via/Piazza: DAVILA n°: 18

COSTRUZIONE ORIGINARIA

3. Analisi storica

- 3.1 Preottocentesca
- 3.2 Ottocentesca
- 3.3 Inizio novecento
- 3.4 Metà novecento

4. Utilizzazione originaria

- 4.1 Residenza
- 4.2 Residenza rurale
- 4.3 Uso pubblico
- 4.4 Culto
- 4.5 Annesso rurale
- 4.6 Commercio
- 4.7 Industria

ANALISI FUNZIONALE E FISICO STRUTTURALE ATTUALE

5. Trasformazioni

- 5.1 Originario ristrutturato
- 5.2 Parte nuova ricostruita sulla perim. originaria
- 5.3 Parte nuova ricostruita in aderenza
- 5.4 Sopraelevazione
- 5.5 Modifiche forometriche
- 5.6 Edific. rurale non più funz. al fondo

6. Utilizzazione

	Pt	1p	2p	ap
6.1 Residenza	<input checked="" type="checkbox"/>	<input checked="" type="checkbox"/>	<input type="checkbox"/>	<input type="checkbox"/>
6.2 Residenza rurale	<input type="checkbox"/>	<input type="checkbox"/>	<input type="checkbox"/>	<input type="checkbox"/>
6.3 Commercio	<input type="checkbox"/>	<input type="checkbox"/>	<input type="checkbox"/>	<input type="checkbox"/>
6.4 Artigianato	<input type="checkbox"/>	<input type="checkbox"/>	<input type="checkbox"/>	<input type="checkbox"/>
6.5 Uso pubblico	<input type="checkbox"/>	<input type="checkbox"/>	<input type="checkbox"/>	<input type="checkbox"/>
6.6 Culto	<input type="checkbox"/>	<input type="checkbox"/>	<input type="checkbox"/>	<input type="checkbox"/>
6.7 Annesso rurale	<input type="checkbox"/>	<input type="checkbox"/>	<input type="checkbox"/>	<input type="checkbox"/>
6.8 Industria	<input type="checkbox"/>	<input type="checkbox"/>	<input type="checkbox"/>	<input type="checkbox"/>
6.9 Uffici e servizi privati	<input type="checkbox"/>	<input type="checkbox"/>	<input type="checkbox"/>	<input type="checkbox"/>
6.10 Inutilizzato	<input type="checkbox"/>	<input type="checkbox"/>	<input type="checkbox"/>	<input type="checkbox"/>

7. Superfazioni edilizie

	manufatto autonomo	in contatto al P.T.	in contatto altri piani	sopraelevato	altre superfazioni
Residenza	<input type="checkbox"/>	<input type="checkbox"/>	<input type="checkbox"/>	<input type="checkbox"/>	<input type="checkbox"/>
Garage	<input type="checkbox"/>	<input type="checkbox"/>	<input type="checkbox"/>	<input type="checkbox"/>	<input type="checkbox"/>
Magazzino	<input type="checkbox"/>	<input type="checkbox"/>	<input type="checkbox"/>	<input type="checkbox"/>	<input type="checkbox"/>
Serv. igienico	<input type="checkbox"/>	<input type="checkbox"/>	<input type="checkbox"/>	<input type="checkbox"/>	<input type="checkbox"/>
Tettoia	<input type="checkbox"/>	<input type="checkbox"/>	<input type="checkbox"/>	<input type="checkbox"/>	<input type="checkbox"/>
Altro	<input type="checkbox"/>	<input type="checkbox"/>	<input type="checkbox"/>	<input type="checkbox"/>	<input type="checkbox"/>

8. Rustico

si  no

- 8.1 Residenza
- 8.2 Stalla
- 8.3 Magazzino rurale
- 8.4 Garage
- 8.5 Connesso al secondario
- 8.6 Connesso al terziario
- 8.7 Magazzino
- 8.8 Altro

9. Qualità storico ambientali

- 9.1 Edificio di valore architettonico
- 9.2 Edificio di storico tipologico
- 9.3 Edificio di valore ambientale

10. Dimensioni

- Numero piani: n° 2 - Altezza: ml 6

11. Tipologia costruzione:

- 11.1 Rurale con rustico incorporato
- 11.2 Rurale con rustico giustapposto
- 11.3 Rurale con rustico separato
- 11.4 Rurale a corte
- 11.5 Rurale e bracciantile
- 11.6 Tettoia
- 11.7 Villa
- 11.8 Barchessa
- 11.9 Rurale a cortina
- 11.10 Religioso
- 11.11 Palazzo
- 11.12 Centro aziendale
- 11.13 In linea
- 11.14 Edificio atipico
- 11.15 Idrovora
- 11.16 Industria
- 11.17 Uni/Bifamiliare
- 11.18 Capannone
- 11.19 Altro

12. Abaco edifici rurali

12.1 modulli:

13. Annessi

in aderenza: N° dest. d'uso:  
in vicinanza: N° dest. d'uso:

14. Contesto ambientale:

centro storico

15. Area di pertinenza:

- 15.1 Corte
- 15.2 Giardino
- 15.3 Aia
- 15.4 Orto
- 15.5 Vigneto
- 15.6 Alberi d'alto fusto
- 15.7 Recinzione
- 15.8 Pavimentazione
- 15.9 Accesso carraio
- 15.10 Accesso pedonale
- 15.11 Siepe
- 15.12 Fossato
- 15.13 Strada bianca d'accesso

16. Materiali costruttivi:

16.1 strutture verticali:

	buone	discrete	scadenti
16.1.1 laterizio	<input type="checkbox"/>	<input checked="" type="checkbox"/>	<input type="checkbox"/>
16.1.2 cemento armato	<input type="checkbox"/>	<input type="checkbox"/>	<input type="checkbox"/>
16.1.3 pietra	<input type="checkbox"/>	<input type="checkbox"/>	<input type="checkbox"/>
16.1.4 legno	<input type="checkbox"/>	<input type="checkbox"/>	<input type="checkbox"/>

16.2 strutture orizzontali:

16.2.1 latero cemento	<input type="checkbox"/>	<input type="checkbox"/>	<input type="checkbox"/>
16.2.2 cemento armato	<input type="checkbox"/>	<input type="checkbox"/>	<input type="checkbox"/>
16.2.3 ferro	<input type="checkbox"/>	<input type="checkbox"/>	<input type="checkbox"/>
16.2.4 legno	<input type="checkbox"/>	<input checked="" type="checkbox"/>	<input type="checkbox"/>

16.3 struttura tetto:

16.3.1 latero cemento	<input type="checkbox"/>	<input type="checkbox"/>	<input type="checkbox"/>
16.3.2 cemento armato	<input type="checkbox"/>	<input type="checkbox"/>	<input type="checkbox"/>
16.3.3 ferro	<input type="checkbox"/>	<input type="checkbox"/>	<input type="checkbox"/>
16.3.4 legno	<input type="checkbox"/>	<input checked="" type="checkbox"/>	<input type="checkbox"/>

16.4 manto di copertura:

16.4.1 coppi	<input type="checkbox"/>	<input checked="" type="checkbox"/>	<input type="checkbox"/>
16.4.2 tegole	<input type="checkbox"/>	<input type="checkbox"/>	<input type="checkbox"/>
16.4.3 lamiera	<input type="checkbox"/>	<input type="checkbox"/>	<input type="checkbox"/>
16.4.4 eternit	<input type="checkbox"/>	<input type="checkbox"/>	<input type="checkbox"/>

16.5 intonaci:

16.5.1 mattoni faccia a vista	<input type="checkbox"/>	<input type="checkbox"/>	<input type="checkbox"/>
16.5.2 intonaco	<input type="checkbox"/>	<input type="checkbox"/>	<input checked="" type="checkbox"/>

**CARATTERI FORMALI**

**17. aperture**

- 17.1 rettangolari
- 17.2 arch. curvilineo
- 17.3 circolari e/o ellittiche
- 17.4 altro

**18. porticato**

- 18.1 con corpo nel fabbricato
- 18.2 aggettante

**19. archi di portico**

- 19.1 a tutto sesto
- 19.2 a sesto ribassato
- 19.3 a portale
- 19.4 presenza di mensole
- 19.5 presenza di cornici

**20. decorazioni**

- 20.1 fasce marcadavanzale
- 20.2 fasce marcapiano
- 20.3 ringhiere in ferro battuto
- 20.4 cornici in pietra
- 20.5 affreschi
- 20.6 bugnato

**21. cornicioni**

- 21.1 a volta
- 21.2 a dente di sega
- 21.3 a squadro

**22. camino**

- 22.1 interno alla copertura
- 22.2 esterno alla copertura
- 22.3 pensile
- 22.4 sporto sul lato corto
- 22.5 sporto sul lato lungo

**23. comignoli**

- 23.1 semplice
- 23.2 a torretta
- 23.3 a tenaglia
- 23.4 a falde

**24. pavimentazione esterna**

- 24.1 cemento
- 24.2 terra battuta
- 24.3 selciato
- 24.4 laterizio
- 24.5 altro

**25. serramenti**

- 25.1 balcone ad ante
- 25.2 serrande
- 25.3 avvolgibili

**26. tetto**

- 26.1 a falda unica
- 26.2 a capanna
- 26.3 a padiglione
- 26.4 a tre falde

**27. vincoli**

- 27.1 D.Lgs n° 490/99
- 27.2 legge reg. 24/85
- 27.3 legge 431/85
- 27.4 rispetto stradale
- 27.5 altri

**28. tende**

- 28.1 fissa
- 28.2 mobile

**29. insegne**

- 29.1 a tabella
- 29.2 a bandiera
- 29.3 illuminazione propria
- 29.4 illuminata

**30. altri elementi di facciata**

- 30.1 cavi enel/telecom
- 30.2 mensola in ferro
- 30.3 segnali stradali
- 30.4 quadri elettrici

**31. portici centro storico**

- 31.1 pavimento originale in pietra
- 31.2 altre pavimentazioni
- 31.3 presenza vetrina originale

**NOTE:**

- 
- 
- 

**INDICAZIONI PROGETTUALI**

ID edificio: 010900300

Grado di protezione: A3

**Prospetti:**

- 
- 
- 
- 
- 
- 
- 
- 
- 
- 
- 

**Altri elementi di facciata:**

**Indicazioni progettuali specifiche:**

Rilievo Fotografico:





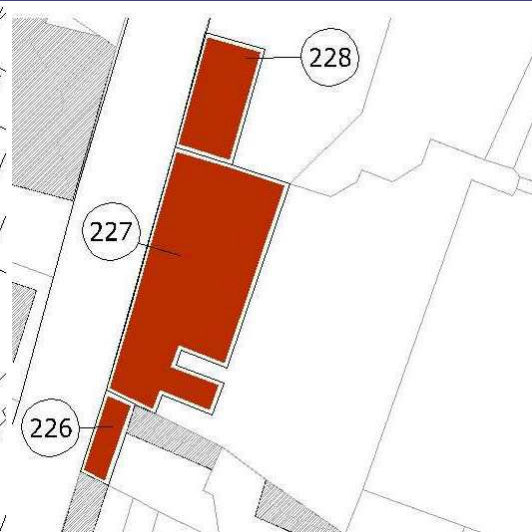
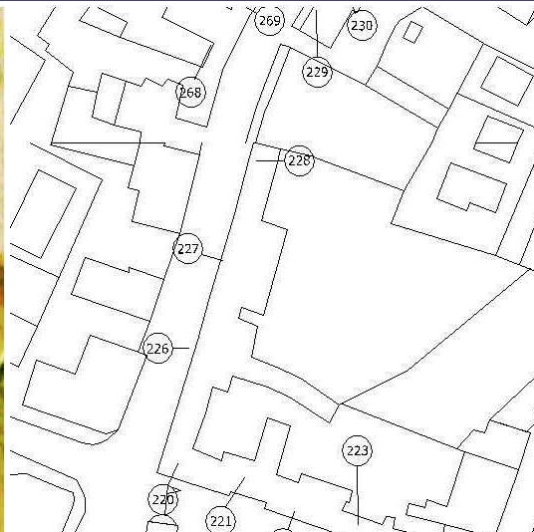
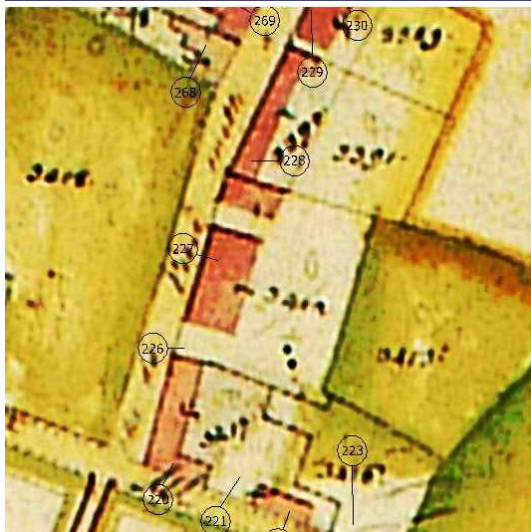

Catasto Austriaco

scala 1:2000 C.T.R.

scala 1:2000 PRG

scala 1:2000 Sottoportico

Tracciato regolatore:

Tracciato regolatore:

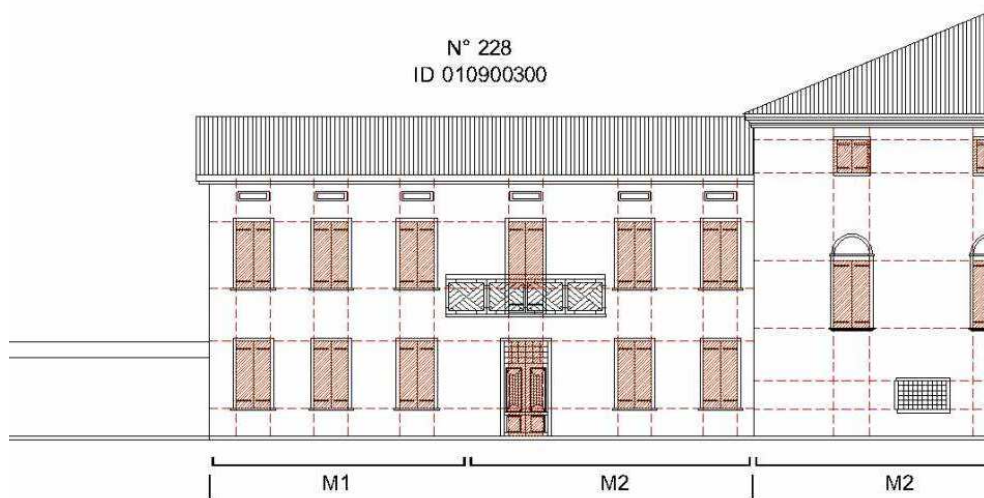

Scala 1:200

1.Codifica edificio

Scheda: 229 ID edificio: 010900200

2. Ubicazione

indirizzo:  
via/Piazza: DAVILA n°: 22-24

COSTRUZIONE ORIGINARIA

3. Analisi storica

- 3.1 Preottocentesca
- 3.2 Ottocentesca
- 3.3 Inizio novecento
- 3.4 Metà novecento

4. Utilizzazione originaria

- 4.1 Residenza
- 4.2 Residenza rurale
- 4.3 Uso pubblico
- 4.4 Culto
- 4.5 Annesso rurale
- 4.6 Commercio
- 4.7 Industria

ANALISI FUNZIONALE E FISICO STRUTTURALE ATTUALE

5. Trasformazioni

- 5.1 Originario ristrutturato
- 5.2 Parte nuova ricostruita sulla perim. originaria
- 5.3 Parte nuova ricostruita in aderenza
- 5.4 Sopraelevazione
- 5.5 Modifiche forometriche
- 5.6 Edific. rurale non più funz. al fondo

6. Utilizzazione

	Pt	1p	2p	ap
6.1 Residenza	<input checked="" type="checkbox"/>	<input checked="" type="checkbox"/>	<input type="checkbox"/>	<input type="checkbox"/>
6.2 Residenza rurale	<input type="checkbox"/>	<input type="checkbox"/>	<input type="checkbox"/>	<input type="checkbox"/>
6.3 Commercio	<input type="checkbox"/>	<input type="checkbox"/>	<input type="checkbox"/>	<input type="checkbox"/>
6.4 Artigianato	<input type="checkbox"/>	<input type="checkbox"/>	<input type="checkbox"/>	<input type="checkbox"/>
6.5 Uso pubblico	<input type="checkbox"/>	<input type="checkbox"/>	<input type="checkbox"/>	<input type="checkbox"/>
6.6 Culto	<input type="checkbox"/>	<input type="checkbox"/>	<input type="checkbox"/>	<input type="checkbox"/>
6.7 Annesso rurale	<input type="checkbox"/>	<input type="checkbox"/>	<input type="checkbox"/>	<input type="checkbox"/>
6.8 Industria	<input type="checkbox"/>	<input type="checkbox"/>	<input type="checkbox"/>	<input type="checkbox"/>
6.9 Uffici e servizi privati	<input type="checkbox"/>	<input type="checkbox"/>	<input type="checkbox"/>	<input type="checkbox"/>
6.10 Inutilizzato	<input type="checkbox"/>	<input type="checkbox"/>	<input type="checkbox"/>	<input type="checkbox"/>

7. Superfazioni edilizie

	manufatto autonomo	in contatto al P.T.	in contatto altri piani	sopraelevato	altre superfazioni
Residenza	<input type="checkbox"/>	<input type="checkbox"/>	<input type="checkbox"/>	<input type="checkbox"/>	<input type="checkbox"/>
Garage	<input type="checkbox"/>	<input type="checkbox"/>	<input type="checkbox"/>	<input type="checkbox"/>	<input type="checkbox"/>
Magazzino	<input type="checkbox"/>	<input type="checkbox"/>	<input type="checkbox"/>	<input type="checkbox"/>	<input type="checkbox"/>
Serv. igienico	<input type="checkbox"/>	<input type="checkbox"/>	<input type="checkbox"/>	<input type="checkbox"/>	<input type="checkbox"/>
Tettoia	<input type="checkbox"/>	<input type="checkbox"/>	<input type="checkbox"/>	<input type="checkbox"/>	<input type="checkbox"/>
Altro	<input type="checkbox"/>	<input type="checkbox"/>	<input type="checkbox"/>	<input type="checkbox"/>	<input type="checkbox"/>

8. Rustico

si  no

- 8.1 Residenza
- 8.2 Stalla
- 8.3 Magazzino rurale
- 8.4 Garage
- 8.5 Connesso al secondario
- 8.6 Connesso al terziario
- 8.7 Magazzino
- 8.8 Altro

9. Qualità storico ambientali

- 9.1 Edificio di valore architettonico
- 9.2 Edificio di storico tipologico
- 9.3 Edificio di valore ambientale

10. Dimensioni

- Numero piani: n° 2 - Altezza: ml 6

11. Tipologia costruzione:

- 11.1 Rurale con rustico incorporato
- 11.2 Rurale con rustico giustapposto
- 11.3 Rurale con rustico separato
- 11.4 Rurale a corte
- 11.5 Rurale e bracciantile
- 11.6 Tettoia
- 11.7 Villa
- 11.8 Barchessa
- 11.9 Rurale a cortina
- 11.10 Religioso
- 11.11 Palazzo
- 11.12 Centro aziendale
- 11.13 In linea
- 11.14 Edificio atipico
- 11.15 Idrovora
- 11.16 Industria
- 11.17 Uni/Bifamiliare
- 11.18 Capannone
- 11.19 Altro

12. Abaco edifici rurali

12.1 modulli:

13. Annessi

in aderenza: N° dest. d'uso:  
in vicinanza: N° dest. d'uso:

14. Contesto ambientale:

centro storico

15. Area di pertinenza:

- 15.1 Corte
- 15.2 Giardino
- 15.3 Aia
- 15.4 Orto
- 15.5 Vigneto
- 15.6 Alberi d'alto fusto
- 15.7 Recinzione
- 15.8 Pavimentazione
- 15.9 Accesso carraio
- 15.10 Accesso pedonale
- 15.11 Siepe
- 15.12 Fossato
- 15.13 Strada bianca d'accesso

16. Materiali costruttivi:

16.1 strutture verticali:

	buone	discrete	scadenti
16.1.1 laterizio	<input checked="" type="checkbox"/>	<input type="checkbox"/>	<input type="checkbox"/>
16.1.2 cemento armato	<input type="checkbox"/>	<input type="checkbox"/>	<input type="checkbox"/>
16.1.3 pietra	<input type="checkbox"/>	<input type="checkbox"/>	<input type="checkbox"/>
16.1.4 legno	<input type="checkbox"/>	<input type="checkbox"/>	<input type="checkbox"/>

16.2 strutture orizzontali:

16.2.1 latero cemento	<input type="checkbox"/>	<input type="checkbox"/>	<input type="checkbox"/>
16.2.2 cemento armato	<input type="checkbox"/>	<input type="checkbox"/>	<input type="checkbox"/>
16.2.3 ferro	<input type="checkbox"/>	<input type="checkbox"/>	<input type="checkbox"/>
16.2.4 legno	<input type="checkbox"/>	<input type="checkbox"/>	<input type="checkbox"/>

16.3 struttura tetto:

16.3.1 latero cemento	<input type="checkbox"/>	<input type="checkbox"/>	<input type="checkbox"/>
16.3.2 cemento armato	<input type="checkbox"/>	<input type="checkbox"/>	<input type="checkbox"/>
16.3.3 ferro	<input type="checkbox"/>	<input type="checkbox"/>	<input type="checkbox"/>
16.3.4 legno	<input checked="" type="checkbox"/>	<input type="checkbox"/>	<input type="checkbox"/>

16.4 manto di copertura:

16.4.1 coppi	<input checked="" type="checkbox"/>	<input type="checkbox"/>	<input type="checkbox"/>
16.4.2 tegole	<input type="checkbox"/>	<input type="checkbox"/>	<input type="checkbox"/>
16.4.3 lamiera	<input type="checkbox"/>	<input type="checkbox"/>	<input type="checkbox"/>
16.4.4 eternit	<input type="checkbox"/>	<input type="checkbox"/>	<input type="checkbox"/>

16.5 intonaci:

16.5.1 mattoni faccia a vista	<input type="checkbox"/>	<input type="checkbox"/>	<input type="checkbox"/>
16.5.2 intonaco	<input checked="" type="checkbox"/>	<input type="checkbox"/>	<input type="checkbox"/>

## CARATTERI FORMALI

## 17. aperture

- 17.1 rettangolari
- 17.2 arch. curvilineo
- 17.3 circolari e/o ellittiche
- 17.4 altro

## 18. porticato

- 18.1 con corpo nel fabbricato
- 18.2 aggettante

## 19. archi di portico

- 19.1 a tutto sesto
- 19.2 a sesto ribassato
- 19.3 a portale
- 19.4 presenza di mensole
- 19.5 presenza di cornici

## 20. decorazioni

- 20.1 fasce marcadavanzale
- 20.2 fasce marcapiano
- 20.3 ringhiere in ferro battuto
- 20.4 cornici in pietra
- 20.5 affreschi
- 20.6 bugnato

## 21. cornicioni

- 21.1 a volta
- 21.2 a dente di sega
- 21.3 a squadro

## 22. camino

- 22.1 interno alla copertura
- 22.2 esterno alla copertura
- 22.3 pensile
- 22.4 sporto sul lato corto
- 22.5 sporto sul lato lungo

## 23. comignoli

- 23.1 semplice
- 23.2 a torretta
- 23.3 a tenaglia
- 23.4 a falde

## 24. pavimentazione esterna

- 24.1 cemento
- 24.2 terra battuta
- 24.3 selciato
- 24.4 laterizio
- 24.5 altro

## 25. serramenti

- 25.1 balcone ad ante
- 25.2 serrande
- 25.3 avvolgibili

## 26. tetto

- 26.1 a falda unica
- 26.2 a capanna
- 26.3 a padiglione
- 26.4 a tre falde

## 27. vincoli

- 27.1 D.Lgs n° 490/99
- 27.2 legge reg. 24/85
- 27.3 legge 431/85
- 27.4 rispetto stradale
- 27.5 altri

## 28. tende

- 28.1 fissa
- 28.2 mobile

## 29. insegne

- 29.1 a tabella
- 29.2 a bandiera
- 29.3 illuminazione propria
- 29.4 illuminata

## 30. altri elementi di facciata

- 30.1 cavi enel/telecom
- 30.2 mensola in ferro
- 30.3 segnali stradali
- 30.4 quadri elettrici

## 31. portici centro storico

- 31.1 pavimento originale in pietra
- 31.2 altre pavimentazioni
- 31.3 presenza vetrina originale

## NOTE:

- 
- 
- 

## INDICAZIONI PROGETTUALI

ID edificio: 010900200

Grado di protezione: A3

## Prospetti:

- 
- 
- 
- 
- 
- 
- 
- 
- 
- 
- 

## Altri elementi di facciata:

## Indicazioni progettuali specifiche:

Rilievo Fotografico:



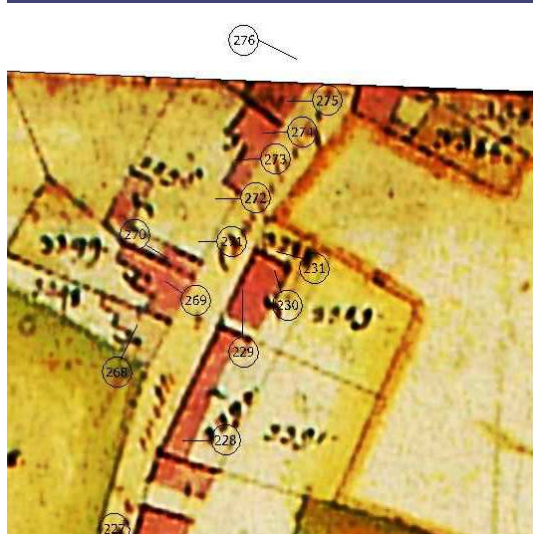

Catasto Austriaco

scala 1:2000 C.T.R.



scala 1:2000 PRG

scala 1:2000 Sottoportico

Tracciato regolatore:

Tracciato regolatore:

N° 230  
ID 010900100

N° 229  
ID 010900200



Scala 1:200

1.Codifica edificio

Scheda: 230 ID edificio: 010900100

2. Ubicazione

indirizzo:  
via/Piazza: DAVILA n°: 26

COSTRUZIONE ORIGINARIA

3. Analisi storica

- 3.1 Preottocentesca
- 3.2 Ottocentesca
- 3.3 Inizio novecento
- 3.4 Metà novecento

4. Utilizzazione originaria

- 4.1 Residenza
- 4.2 Residenza rurale
- 4.3 Uso pubblico
- 4.4 Culto
- 4.5 Annesso rurale
- 4.6 Commercio
- 4.7 Industria

ANALISI FUNZIONALE E FISICO STRUTTURALE ATTUALE

5. Trasformazioni

- 5.1 Originario ristrutturato
- 5.2 Parte nuova ricostruita sulla perim. originaria
- 5.3 Parte nuova ricostruita in aderenza
- 5.4 Sopraelevazione
- 5.5 Modifiche forometriche
- 5.6 Edific. rurale non più funz. al fondo

6. Utilizzazione

- |                              | Pt                                  | 1p                                  | 2p                       | ap                       |
|------------------------------|-------------------------------------|-------------------------------------|--------------------------|--------------------------|
| 6.1 Residenza                | <input type="checkbox"/>            | <input checked="" type="checkbox"/> | <input type="checkbox"/> | <input type="checkbox"/> |
| 6.2 Residenza rurale         | <input type="checkbox"/>            | <input type="checkbox"/>            | <input type="checkbox"/> | <input type="checkbox"/> |
| 6.3 Commercio                | <input checked="" type="checkbox"/> | <input type="checkbox"/>            | <input type="checkbox"/> | <input type="checkbox"/> |
| 6.4 Artigianato              | <input type="checkbox"/>            | <input type="checkbox"/>            | <input type="checkbox"/> | <input type="checkbox"/> |
| 6.5 Uso pubblico             | <input type="checkbox"/>            | <input type="checkbox"/>            | <input type="checkbox"/> | <input type="checkbox"/> |
| 6.6 Culto                    | <input type="checkbox"/>            | <input type="checkbox"/>            | <input type="checkbox"/> | <input type="checkbox"/> |
| 6.7 Annesso rurale           | <input type="checkbox"/>            | <input type="checkbox"/>            | <input type="checkbox"/> | <input type="checkbox"/> |
| 6.8 Industria                | <input type="checkbox"/>            | <input type="checkbox"/>            | <input type="checkbox"/> | <input type="checkbox"/> |
| 6.9 Uffici e servizi privati | <input type="checkbox"/>            | <input type="checkbox"/>            | <input type="checkbox"/> | <input type="checkbox"/> |
| 6.10 Inutilizzato            | <input type="checkbox"/>            | <input type="checkbox"/>            | <input type="checkbox"/> | <input type="checkbox"/> |

7. Superfazioni edilizie

	manufatto autonomo	in contatto al P.T.	in contatto altri piani	sopraelevato	altre superfazioni
Residenza	<input type="checkbox"/>	<input type="checkbox"/>	<input type="checkbox"/>	<input type="checkbox"/>	<input type="checkbox"/>
Garage	<input checked="" type="checkbox"/>	<input type="checkbox"/>	<input type="checkbox"/>	<input type="checkbox"/>	<input type="checkbox"/>
Magazzino	<input type="checkbox"/>	<input type="checkbox"/>	<input type="checkbox"/>	<input type="checkbox"/>	<input type="checkbox"/>
Serv. igienico	<input type="checkbox"/>	<input type="checkbox"/>	<input type="checkbox"/>	<input type="checkbox"/>	<input type="checkbox"/>
Tettoia	<input type="checkbox"/>	<input type="checkbox"/>	<input type="checkbox"/>	<input type="checkbox"/>	<input type="checkbox"/>
Altro	<input type="checkbox"/>	<input type="checkbox"/>	<input type="checkbox"/>	<input type="checkbox"/>	<input type="checkbox"/>

8. Rustico

si  no

- 8.1 Residenza
- 8.2 Stalla
- 8.3 Magazzino rurale
- 8.4 Garage
- 8.5 Connesso al secondario
- 8.6 Connesso al terziario
- 8.7 Magazzino
- 8.8 Altro

9. Qualità storico ambientali

- 9.1 Edificio di valore architettonico
- 9.2 Edificio di storico tipologico
- 9.3 Edificio di valore ambientale

10. Dimensioni

- Numero piani: n° 2 - Altezza: ml 6

11. Tipologia costruzione:

- 11.1 Rurale con rustico incorporato
- 11.2 Rurale con rustico giustapposto
- 11.3 Rurale con rustico separato
- 11.4 Rurale a corte
- 11.5 Rurale e bracciantile
- 11.6 Tettoia
- 11.7 Villa
- 11.8 Barchessa
- 11.9 Rurale a cortina
- 11.10 Religioso
- 11.11 Palazzo
- 11.12 Centro aziendale
- 11.13 In linea
- 11.14 Edificio atipico
- 11.15 Idrovora
- 11.16 Industria
- 11.17 Uni/Bifamiliare
- 11.18 Capannone
- 11.19 Altro

12. Abaco edifici rurali

12.1 modulli:

13. Annessi

in aderenza: N° dest. d'uso:  
in vicinanza: N° dest. d'uso:

14. Contesto ambientale:

centro storico

15. Area di pertinenza:

- 15.1 Corte
- 15.2 Giardino
- 15.3 Aia
- 15.4 Orto
- 15.5 Vigneto
- 15.6 Alberi d'alto fusto
- 15.7 Recinzione
- 15.8 Pavimentazione
- 15.9 Accesso carraio
- 15.10 Accesso pedonale
- 15.11 Siepe
- 15.12 Fossato
- 15.13 Strada bianca d'accesso

16. Materiali costruttivi:

16.1 strutture verticali:

	buone	discrete	scadenti
16.1.1 laterizio	<input checked="" type="checkbox"/>	<input type="checkbox"/>	<input type="checkbox"/>
16.1.2 cemento armato	<input type="checkbox"/>	<input type="checkbox"/>	<input type="checkbox"/>
16.1.3 pietra	<input type="checkbox"/>	<input type="checkbox"/>	<input type="checkbox"/>
16.1.4 legno	<input type="checkbox"/>	<input type="checkbox"/>	<input type="checkbox"/>

16.2 strutture orizzontali:

16.2.1 latero cemento	<input type="checkbox"/>	<input type="checkbox"/>	<input type="checkbox"/>
16.2.2 cemento armato	<input type="checkbox"/>	<input type="checkbox"/>	<input type="checkbox"/>
16.2.3 ferro	<input type="checkbox"/>	<input type="checkbox"/>	<input type="checkbox"/>
16.2.4 legno	<input type="checkbox"/>	<input type="checkbox"/>	<input type="checkbox"/>

16.3 struttura tetto:

16.3.1 latero cemento	<input checked="" type="checkbox"/>	<input type="checkbox"/>	<input type="checkbox"/>
16.3.2 cemento armato	<input type="checkbox"/>	<input type="checkbox"/>	<input type="checkbox"/>
16.3.3 ferro	<input type="checkbox"/>	<input type="checkbox"/>	<input type="checkbox"/>
16.3.4 legno	<input type="checkbox"/>	<input type="checkbox"/>	<input type="checkbox"/>

16.4 manto di copertura:

16.4.1 coppi	<input checked="" type="checkbox"/>	<input type="checkbox"/>	<input type="checkbox"/>
16.4.2 tegole	<input type="checkbox"/>	<input type="checkbox"/>	<input type="checkbox"/>
16.4.3 lamiera	<input type="checkbox"/>	<input type="checkbox"/>	<input type="checkbox"/>
16.4.4 eternit	<input type="checkbox"/>	<input type="checkbox"/>	<input type="checkbox"/>

16.5 intonaci:

16.5.1 mattoni faccia a vista	<input type="checkbox"/>	<input type="checkbox"/>	<input type="checkbox"/>
16.5.2 intonaco	<input checked="" type="checkbox"/>	<input type="checkbox"/>	<input type="checkbox"/>

**CARATTERI FORMALI**

**17. aperture**

- 17.1 rettangolari
- 17.2 arch. curvilineo
- 17.3 circolari e/o ellittiche
- 17.4 altro

**18. porticato**

- 18.1 con corpo del fabbricato
- 18.2 aggettante

**19. archi di portico**

- 19.1 a tutto sesto
- 19.2 a sesto ribassato
- 19.3 a portale
- 19.4 presenza di mensole
- 19.5 presenza di cornici

**20. decorazioni**

- 20.1 fasce marcadavanzale
- 20.2 fasce marcapiano
- 20.3 ringhiere in ferro battuto
- 20.4 cornici in pietra
- 20.5 affreschi
- 20.6 bugnato

**21. cornicioni**

- 21.1 a volta
- 21.2 a dente di sega
- 21.3 a squadro

**22. camino**

- 22.1 interno alla copertura
- 22.2 esterno alla copertura
- 22.3 pensile
- 22.4 sporto sul lato corto
- 22.5 sporto sul lato lungo

**23. comignoli**

- 23.1 semplice
- 23.2 a torretta
- 23.3 a tenaglia
- 23.4 a falde

**24. pavimentazione esterna**

- 24.1 cemento
- 24.2 terra battuta
- 24.3 selciato
- 24.4 laterizio
- 24.5 altro

**25. serramenti**

- 25.1 balcone ad ante
- 25.2 serrande
- 25.3 avvolgibili

**26. tetto**

- 26.1 a falda unica
- 26.2 a capanna
- 26.3 a padiglione
- 26.4 a tre falde

**27. vincoli**

- 27.1 D.Lgs n° 490/99
- 27.2 legge reg. 24/85
- 27.3 legge 431/85
- 27.4 rispetto stradale
- 27.5 altri

**28. tende**

- 28.1 fissa
- 28.2 mobile
- 
- 
- 
- 

**29. insegne**

- 29.1 a tabella
- 29.2 a bandiera
- 29.3 illuminazione propria
- 29.4 illuminata

**30. altri elementi di facciata**

- 30.1 cavi enel/telecom
- 30.2 mensola in ferro
- 30.3 segnali stradali
- 30.4 quadri elettrici

**31. portici centro storico**

- 31.1 pavimento originale in pietra
- 31.2 altre pavimentazioni
- 31.3 presenza vetrina originale

**NOTE:**

- 
- 
- 

**INDICAZIONI PROGETTUALI**

ID edificio: 010900100

Grado di protezione: A3

**Prospetti:**

- 
- 
- 
- 
- 
- 
- 
- 
- 
- 
- 

**Altri elementi di facciata:**

**Indicazioni progettuali specifiche:**

Rilievo Fotografico:



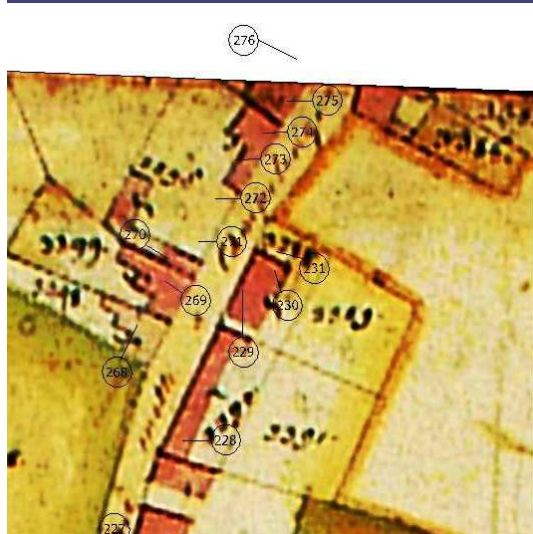

Catasto Austriaco

scala 1:2000 C.T.R.

scala 1:2000 PRG

scala 1:2000 Sottoportico

Tracciato regolatore:

Tracciato regolatore:

N° 230  
ID 010900100

N° 229  
ID 010900200



Scala 1:200

**1.Codifica edificio**

Scheda: **231** ID edificio: **050108700**

**2. Ubicazione**

indirizzo:  
via/Piazza: **PIAVE** n°: **2-4**

*COSTRUZIONE ORIGINARIA*

**3. Analisi storica**

- 3.1 Preottocentesca
- 3.2 Ottocentesca
- 3.3 Inizio novecento
- 3.4 Metà novecento

**4. Utilizzazione originaria**

- 4.1 Residenza
- 4.2 Residenza rurale
- 4.3 Uso pubblico
- 4.4 Culto
- 4.5 Annesso rurale
- 4.6 Commercio
- 4.7 Industria

*ANALISI FUNZIONALE E FISICO STRUTTURALE ATTUALE*

**5. Trasformazioni**

- 5.1 Originario ristrutturato
- 5.2 Parte nuova ricostruita sulla perim. originaria
- 5.3 Parte nuova ricostruita in aderenza
- 5.4 Sopraelevazione
- 5.5 Modifiche forometriche
- 5.6 Edific. rurale non più funz. al fondo

**6. Utilizzazione**

	Pt	1p	2p	ap
6.1 Residenza	<input checked="" type="checkbox"/>	<input checked="" type="checkbox"/>	<input type="checkbox"/>	<input type="checkbox"/>
6.2 Residenza rurale	<input type="checkbox"/>	<input type="checkbox"/>	<input type="checkbox"/>	<input type="checkbox"/>
6.3 Commercio	<input type="checkbox"/>	<input type="checkbox"/>	<input type="checkbox"/>	<input type="checkbox"/>
6.4 Artigianato	<input type="checkbox"/>	<input type="checkbox"/>	<input type="checkbox"/>	<input type="checkbox"/>
6.5 Uso pubblico	<input type="checkbox"/>	<input type="checkbox"/>	<input type="checkbox"/>	<input type="checkbox"/>
6.6 Culto	<input type="checkbox"/>	<input type="checkbox"/>	<input type="checkbox"/>	<input type="checkbox"/>
6.7 Annesso rurale	<input type="checkbox"/>	<input type="checkbox"/>	<input type="checkbox"/>	<input type="checkbox"/>
6.8 Industria	<input type="checkbox"/>	<input type="checkbox"/>	<input type="checkbox"/>	<input type="checkbox"/>
6.9 Uffici e servizi privati	<input type="checkbox"/>	<input type="checkbox"/>	<input type="checkbox"/>	<input type="checkbox"/>
6.10 Inutilizzato	<input type="checkbox"/>	<input type="checkbox"/>	<input type="checkbox"/>	<input type="checkbox"/>

**7. Superfazioni edilizie**

	manufatto autonomo	in contatto al P.T.	in contatto altri piani	sopraelevato	altre superfazioni
Residenza	<input type="checkbox"/>	<input type="checkbox"/>	<input type="checkbox"/>	<input type="checkbox"/>	<input type="checkbox"/>
Garage	<input type="checkbox"/>	<input type="checkbox"/>	<input type="checkbox"/>	<input type="checkbox"/>	<input type="checkbox"/>
Magazzino	<input type="checkbox"/>	<input type="checkbox"/>	<input type="checkbox"/>	<input type="checkbox"/>	<input type="checkbox"/>
Serv. igienico	<input type="checkbox"/>	<input type="checkbox"/>	<input type="checkbox"/>	<input type="checkbox"/>	<input type="checkbox"/>
Tettoia	<input type="checkbox"/>	<input type="checkbox"/>	<input type="checkbox"/>	<input type="checkbox"/>	<input type="checkbox"/>
Altro	<input type="checkbox"/>	<input type="checkbox"/>	<input type="checkbox"/>	<input type="checkbox"/>	<input type="checkbox"/>

**8. Rustico**

si  no

- 8.1 Residenza
- 8.2 Stalla
- 8.3 Magazzino rurale
- 8.4 Garage
- 8.5 Connesso al secondario
- 8.6 Connesso al terziario
- 8.7 Magazzino
- 8.8 Altro

**9. Qualità storico ambientali**

- 9.1 Edificio di valore architettonico
- 9.2 Edificio di storico tipologico
- 9.3 Edificio di valore ambientale

**10. Dimensioni**

- Numero piani: n° **2** - Altezza: ml **6**

**11. Tipologia costruzione:**

- 11.1 Rurale con rustico incorporato
- 11.2 Rurale con rustico giustapposto
- 11.3 Rurale con rustico separato
- 11.4 Rurale a corte
- 11.5 Rurale e bracciantile
- 11.6 Tettoia
- 11.7 Villa
- 11.8 Barchessa
- 11.9 Rurale a cortina
- 11.10 Religioso
- 11.11 Palazzo
- 11.12 Centro aziendale
- 11.13 In linea
- 11.14 Edificio atipico
- 11.15 Idrovora
- 11.16 Industria
- 11.17 Uni/Bifamiliare
- 11.18 Capannone
- 11.19 Altro

**12. Abaco edifici rurali**

12.1 modulli:

**13. Annessi**

in aderenza: N° dest. d'uso:  
in vicinanza: N° dest. d'uso:

**14. Contesto ambientale:**

**centro storico**

**15. Area di pertinenza:**

- 15.1 Corte
- 15.2 Giardino
- 15.3 Aia
- 15.4 Orto
- 15.5 Vigneto
- 15.6 Alberi d'alto fusto
- 15.7 Recinzione
- 15.8 Pavimentazione
- 15.9 Accesso carraio
- 15.10 Accesso pedonale
- 15.11 Siepe
- 15.12 Fossato
- 15.13 Strada bianca d'accesso

**16. Materiali costruttivi:**

**16.1 strutture verticali:**

	buone	discrete	scadenti
16.1.1 laterizio	<input type="checkbox"/>	<input checked="" type="checkbox"/>	<input type="checkbox"/>
16.1.2 cemento armato	<input type="checkbox"/>	<input type="checkbox"/>	<input type="checkbox"/>
16.1.3 pietra	<input type="checkbox"/>	<input type="checkbox"/>	<input type="checkbox"/>
16.1.4 legno	<input type="checkbox"/>	<input type="checkbox"/>	<input type="checkbox"/>

**16.2 strutture orizzontali:**

16.2.1 latero cemento	<input type="checkbox"/>	<input type="checkbox"/>	<input type="checkbox"/>
16.2.2 cemento armato	<input type="checkbox"/>	<input type="checkbox"/>	<input type="checkbox"/>
16.2.3 ferro	<input type="checkbox"/>	<input type="checkbox"/>	<input type="checkbox"/>
16.2.4 legno	<input type="checkbox"/>	<input checked="" type="checkbox"/>	<input type="checkbox"/>

**16.3 struttura tetto:**

16.3.1 latero cemento	<input type="checkbox"/>	<input type="checkbox"/>	<input type="checkbox"/>
16.3.2 cemento armato	<input type="checkbox"/>	<input type="checkbox"/>	<input type="checkbox"/>
16.3.3 ferro	<input type="checkbox"/>	<input type="checkbox"/>	<input type="checkbox"/>
16.3.4 legno	<input type="checkbox"/>	<input checked="" type="checkbox"/>	<input type="checkbox"/>

**16.4 manto di copertura:**

16.4.1 coppi	<input type="checkbox"/>	<input checked="" type="checkbox"/>	<input type="checkbox"/>
16.4.2 tegole	<input type="checkbox"/>	<input type="checkbox"/>	<input type="checkbox"/>
16.4.3 lamiera	<input type="checkbox"/>	<input type="checkbox"/>	<input type="checkbox"/>
16.4.4 eternit	<input type="checkbox"/>	<input type="checkbox"/>	<input type="checkbox"/>

**16.5 intonaci:**

16.5.1 mattoni faccia a vista	<input type="checkbox"/>	<input type="checkbox"/>	<input type="checkbox"/>
16.5.2 intonaco	<input type="checkbox"/>	<input checked="" type="checkbox"/>	<input type="checkbox"/>



**CARATTERI FORMALI**

**17. aperture**

- 17.1 rettangolari
- 17.2 arch. curvilineo
- 17.3 circolari e/o ellittiche
- 17.4 altro

**18. porticato**

- 18.1 con corpo nel fabbricato
- 18.2 aggettante

**19. archi di portico**

- 19.1 a tutto sesto
- 19.2 a sesto ribassato
- 19.3 a portale
- 19.4 presenza di mensole
- 19.5 presenza di cornici

**20. decorazioni**

- 20.1 fasce marcadavanzale
- 20.2 fasce marcapiano
- 20.3 ringhiere in ferro battuto
- 20.4 cornici in pietra
- 20.5 affreschi
- 20.6 bugnato

**21. cornicioni**

- 21.1 a volta
- 21.2 a dente di sega
- 21.3 a squadro

**22. camino**

- 22.1 interno alla copertura
- 22.2 esterno alla copertura
- 22.3 pensile
- 22.4 sporto sul lato corto
- 22.5 sporto sul lato lungo

**23. comignoli**

- 23.1 semplice
- 23.2 a torretta
- 23.3 a tenaglia
- 23.4 a falde

**24. pavimentazione esterna**

- 24.1 cemento
- 24.2 terra battuta
- 24.3 selciato
- 24.4 laterizio
- 24.5 altro

**25. serramenti**

- 25.1 balcone ad ante
- 25.2 serrande
- 25.3 avvolgibili

**26. tetto**

- 26.1 a falda unica
- 26.2 a capanna
- 26.3 a padiglione
- 26.4 a tre falde

**27. vincoli**

- 27.1 D.Lgs n° 490/99
- 27.2 legge reg. 24/85
- 27.3 legge 431/85
- 27.4 rispetto stradale
- 27.5 altri

**28. tende**

- 28.1 fissa
- 28.2 mobile

**29. insegne**

- 29.1 a tabella
- 29.2 a bandiera
- 29.3 illuminazione propria
- 29.4 illuminata

**30. altri elementi di facciata**

- 30.1 cavi enel/telecom
- 30.2 mensola in ferro
- 30.3 segnali stradali
- 30.4 quadri elettrici

**31. portici centro storico**

- 31.1 pavimento originale in pietra
- 31.2 altre pavimentazioni
- 31.3 presenza vetrina originale

**NOTE:**

- 
- 

**INDICAZIONI PROGETTUALI**

ID edificio: 050108700

Grado di protezione: A2

**Prospetti:**

- 
- 
- 
- 
- 
- 
- 
- 
- 
- 
- 

**Altri elementi di facciata:**

**Indicazioni progettuali specifiche:**

Rilievo Fotografico:



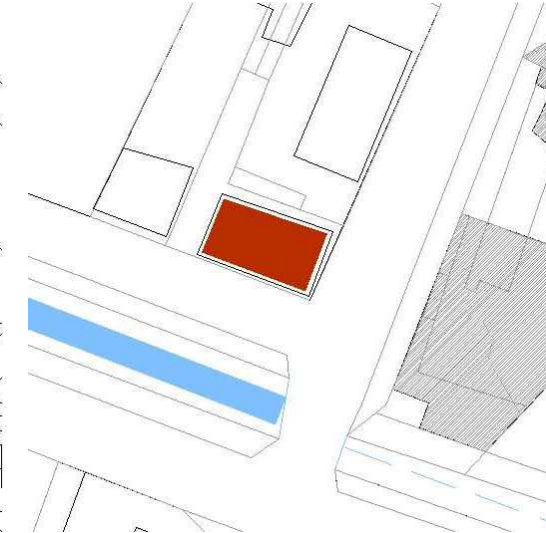
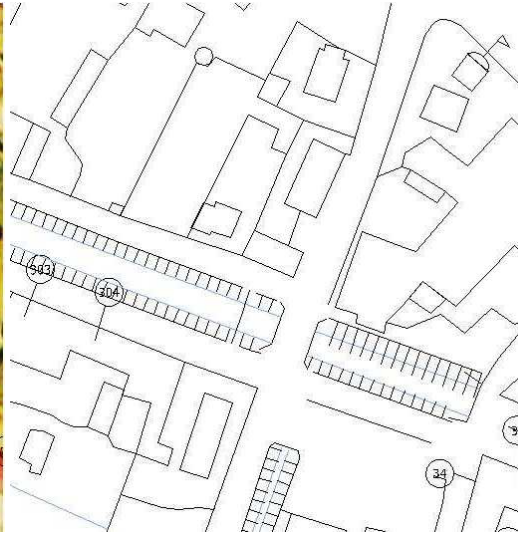
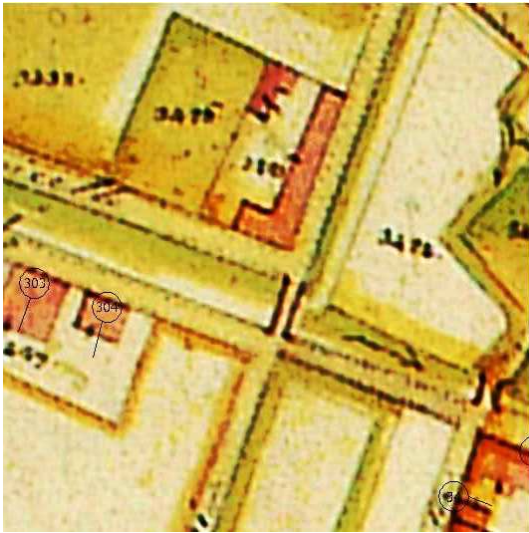

Catasto Austriaco

scala 1:2000 C.T.R.

scala 1:2000 PRG

scala 1:2000 Sottoportico

Tracciato regolatore:

Tracciato regolatore:

1.Codifica edificio

Scheda: 232 ID edificio: 011001900

2. Ubicazione

indirizzo:  
via/Piazza: O DA MOLIN n°: 3-5

COSTRUZIONE ORIGINARIA

3. Analisi storica

- 3.1 Preottocentesca
- 3.2 Ottocentesca
- 3.3 Inizio novecento
- 3.4 Metà novecento

4. Utilizzazione originaria

- 4.1 Residenza
- 4.2 Residenza rurale
- 4.3 Uso pubblico
- 4.4 Culto
- 4.5 Annesso rurale
- 4.6 Commercio
- 4.7 Industria

ANALISI FUNZIONALE E FISICO STRUTTURALE ATTUALE

5. Trasformazioni

- 5.1 Originario ristrutturato
- 5.2 Parte nuova ricostruita sulla perim. originaria
- 5.3 Parte nuova ricostruita in aderenza
- 5.4 Sopraelevazione
- 5.5 Modifiche forometriche
- 5.6 Edific. rurale non più funz. al fondo

6. Utilizzazione

- |                              | Pt                                  | 1p                                  | 2p                       | ap                       |
|------------------------------|-------------------------------------|-------------------------------------|--------------------------|--------------------------|
| 6.1 Residenza                | <input type="checkbox"/>            | <input checked="" type="checkbox"/> | <input type="checkbox"/> | <input type="checkbox"/> |
| 6.2 Residenza rurale         | <input type="checkbox"/>            | <input type="checkbox"/>            | <input type="checkbox"/> | <input type="checkbox"/> |
| 6.3 Commercio                | <input checked="" type="checkbox"/> | <input type="checkbox"/>            | <input type="checkbox"/> | <input type="checkbox"/> |
| 6.4 Artigianato              | <input type="checkbox"/>            | <input type="checkbox"/>            | <input type="checkbox"/> | <input type="checkbox"/> |
| 6.5 Uso pubblico             | <input type="checkbox"/>            | <input type="checkbox"/>            | <input type="checkbox"/> | <input type="checkbox"/> |
| 6.6 Culto                    | <input type="checkbox"/>            | <input type="checkbox"/>            | <input type="checkbox"/> | <input type="checkbox"/> |
| 6.7 Annesso rurale           | <input type="checkbox"/>            | <input type="checkbox"/>            | <input type="checkbox"/> | <input type="checkbox"/> |
| 6.8 Industria                | <input type="checkbox"/>            | <input type="checkbox"/>            | <input type="checkbox"/> | <input type="checkbox"/> |
| 6.9 Uffici e servizi privati | <input type="checkbox"/>            | <input type="checkbox"/>            | <input type="checkbox"/> | <input type="checkbox"/> |
| 6.10 Inutilizzato            | <input type="checkbox"/>            | <input type="checkbox"/>            | <input type="checkbox"/> | <input type="checkbox"/> |

7. Superfazioni edilizie

	manufatto autonomo	in contatto al P.T.	in contatto altri piani	sopraelevato	altre superfazioni
Residenza	<input type="checkbox"/>	<input checked="" type="checkbox"/>	<input type="checkbox"/>	<input type="checkbox"/>	<input type="checkbox"/>
Garage	<input type="checkbox"/>	<input type="checkbox"/>	<input type="checkbox"/>	<input type="checkbox"/>	<input type="checkbox"/>
Magazzino	<input type="checkbox"/>	<input type="checkbox"/>	<input type="checkbox"/>	<input type="checkbox"/>	<input type="checkbox"/>
Serv. igienico	<input type="checkbox"/>	<input type="checkbox"/>	<input type="checkbox"/>	<input type="checkbox"/>	<input type="checkbox"/>
Tettoia	<input type="checkbox"/>	<input type="checkbox"/>	<input type="checkbox"/>	<input type="checkbox"/>	<input type="checkbox"/>
Altro	<input type="checkbox"/>	<input type="checkbox"/>	<input type="checkbox"/>	<input type="checkbox"/>	<input type="checkbox"/>

8. Rustico

si  no

- 8.1 Residenza
- 8.2 Stalla
- 8.3 Magazzino rurale
- 8.4 Garage
- 8.5 Connesso al secondario
- 8.6 Connesso al terziario
- 8.7 Magazzino
- 8.8 Altro

9. Qualità storico ambientali

- 9.1 Edificio di valore architettonico
- 9.2 Edificio di storico tipologico
- 9.3 Edificio di valore ambientale

10. Dimensioni

- Numero piani: n° 2 - Altezza: ml 6

11. Tipologia costruzione:

- 11.1 Rurale con rustico incorporato
- 11.2 Rurale con rustico giustapposto
- 11.3 Rurale con rustico separato
- 11.4 Rurale a corte
- 11.5 Rurale e bracciantile
- 11.6 Tettoia
- 11.7 Villa
- 11.8 Barchessa
- 11.9 Rurale a cortina
- 11.10 Religioso
- 11.11 Palazzo
- 11.12 Centro aziendale
- 11.13 In linea
- 11.14 Edificio atipico
- 11.15 Idrovora
- 11.16 Industria
- 11.17 Uni/Bifamiliare
- 11.18 Capannone
- 11.19 Altro

12. Abaco edifici rurali

12.1 modulli:

13. Annessi

in aderenza: N° dest. d'uso:  
in vicinanza: N° dest. d'uso:

14. Contesto ambientale:

centro storico

15. Area di pertinenza:

- 15.1 Corte
- 15.2 Giardino
- 15.3 Aia
- 15.4 Orto
- 15.5 Vigneto
- 15.6 Alberi d'alto fusto
- 15.7 Recinzione
- 15.8 Pavimentazione
- 15.9 Accesso carraio
- 15.10 Accesso pedonale
- 15.11 Siepe
- 15.12 Fossato
- 15.13 Strada bianca d'accesso

16. Materiali costruttivi:

16.1 strutture verticali:

	buone	discrete	scadenti
16.1.1 laterizio	<input checked="" type="checkbox"/>	<input type="checkbox"/>	<input type="checkbox"/>
16.1.2 cemento armato	<input type="checkbox"/>	<input type="checkbox"/>	<input type="checkbox"/>
16.1.3 pietra	<input type="checkbox"/>	<input type="checkbox"/>	<input type="checkbox"/>
16.1.4 legno	<input type="checkbox"/>	<input type="checkbox"/>	<input type="checkbox"/>

16.2 strutture orizzontali:

16.2.1 latero cemento	<input type="checkbox"/>	<input type="checkbox"/>	<input type="checkbox"/>
16.2.2 cemento armato	<input type="checkbox"/>	<input type="checkbox"/>	<input type="checkbox"/>
16.2.3 ferro	<input type="checkbox"/>	<input type="checkbox"/>	<input type="checkbox"/>
16.2.4 legno	<input checked="" type="checkbox"/>	<input type="checkbox"/>	<input type="checkbox"/>

16.3 struttura tetto:

16.3.1 latero cemento	<input type="checkbox"/>	<input type="checkbox"/>	<input type="checkbox"/>
16.3.2 cemento armato	<input type="checkbox"/>	<input type="checkbox"/>	<input type="checkbox"/>
16.3.3 ferro	<input type="checkbox"/>	<input type="checkbox"/>	<input type="checkbox"/>
16.3.4 legno	<input checked="" type="checkbox"/>	<input type="checkbox"/>	<input type="checkbox"/>

16.4 manto di copertura:

16.4.1 coppi	<input checked="" type="checkbox"/>	<input type="checkbox"/>	<input type="checkbox"/>
16.4.2 tegole	<input type="checkbox"/>	<input type="checkbox"/>	<input type="checkbox"/>
16.4.3 lamiera	<input type="checkbox"/>	<input type="checkbox"/>	<input type="checkbox"/>
16.4.4 eternit	<input type="checkbox"/>	<input type="checkbox"/>	<input type="checkbox"/>

16.5 intonaci:

16.5.1 mattoni faccia a vista	<input type="checkbox"/>	<input type="checkbox"/>	<input type="checkbox"/>
16.5.2 intonaco	<input checked="" type="checkbox"/>	<input type="checkbox"/>	<input type="checkbox"/>

**CARATTERI FORMALI**

**17. aperture**

- 17.1 rettangolari
- 17.2 arch. curvilineo
- 17.3 circolari e/o ellittiche
- 17.4 altro

**18. porticato**

- 18.1 con corpo nel fabbricato
- 18.2 aggettante

**19. archi di portico**

- 19.1 a tutto sesto
- 19.2 a sesto ribassato
- 19.3 a portale
- 19.4 presenza di mensole
- 19.5 presenza di cornici

**20. decorazioni**

- 20.1 fasce marcadavanzale
- 20.2 fasce marcapiano
- 20.3 ringhiere in ferro battuto
- 20.4 cornici in pietra
- 20.5 affreschi
- 20.6 bugnato

**21. cornicioni**

- 21.1 a volta
- 21.2 a dente di sega
- 21.3 a squadro

**22. camino**

- 22.1 interno alla copertura
- 22.2 esterno alla copertura
- 22.3 pensile
- 22.4 sporto sul lato corto
- 22.5 sporto sul lato lungo

**23. comignoli**

- 23.1 semplice
- 23.2 a torretta
- 23.3 a tenaglia
- 23.4 a falde

**24. pavimentazione esterna**

- 24.1 cemento
- 24.2 terra battuta
- 24.3 selciato
- 24.4 laterizio
- 24.5 altro

**25. serramenti**

- 25.1 balcone ad ante
- 25.2 serrande
- 25.3 avvolgibili

**26. tetto**

- 26.1 a falda unica
- 26.2 a capanna
- 26.3 a padiglione
- 26.4 a tre falde

**27. vincoli**

- 27.1 D.Lgs n° 490/99
- 27.2 legge reg. 24/85
- 27.3 legge 431/85
- 27.4 rispetto stradale
- 27.5 altri

**28. tende**

- 28.1 fissa
- 28.2 mobile

**29. insegne**

- 29.1 a tabella
- 29.2 a bandiera
- 29.3 illuminazione propria
- 29.4 illuminata

**30. altri elementi di facciata**

- 30.1 cavi enel/telecom
- 30.2 mensola in ferro
- 30.3 segnali stradali
- 30.4 quadri elettrici

**31. portici centro storico**

- 31.1 pavimento originale in pietra
- 31.2 altre pavimentazioni
- 31.3 presenza vetrina originale

**NOTE:**

- 
- 

**INDICAZIONI PROGETTUALI**

ID edificio: 011001900

Grado di protezione: A4

**Prospetti:**

1-Ricomposizione forometrica nel rispetto delle indicazioni di scheda.

- 
- 
- 
- 
- 
- 
- 
- 
- 
- 
- 

**Altri elementi di facciata:**

**Indicazioni progettuali specifiche:**

Rilievo Fotografico:





Catasto Austriaco

scala 1:2000 C.T.R.



scala 1:2000 PRG



scala 1:2000 Sottoportico

Tracciato regolatore:

Tracciato regolatore:



Scala 1:200

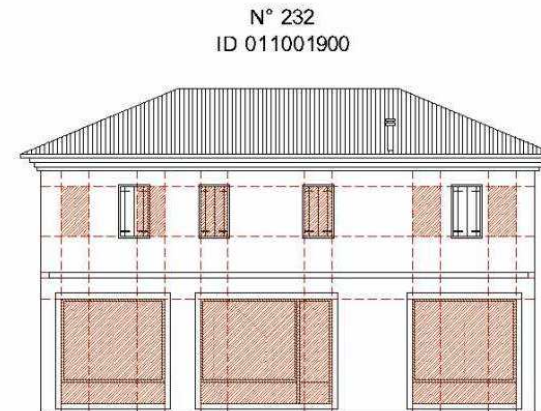

Scala 1:200

**1.Codifica edificio**

Scheda: 233 ID edificio: 011001800

**2. Ubicazione**

indirizzo:  
via/Piazza: O DA MOLIN n°: 7-11

*COSTRUZIONE ORIGINARIA*

**3. Analisi storica**

- 3.1 Preottocentesca
- 3.2 Ottocentesca
- 3.3 Inizio novecento
- 3.4 Metà novecento

**4. Utilizzazione originaria**

- 4.1 Residenza
- 4.2 Residenza rurale
- 4.3 Uso pubblico
- 4.4 Culto
- 4.5 Annesso rurale
- 4.6 Commercio
- 4.7 Industria

*ANALISI FUNZIONALE E FISICO STRUTTURALE ATTUALE*

**5. Trasformazioni**

- 5.1 Originario ristrutturato
- 5.2 Parte nuova ricostruita sulla perim. originaria
- 5.3 Parte nuova ricostruita in aderenza
- 5.4 Sopraelevazione
- 5.5 Modifiche forometriche
- 5.6 Edific. rurale non più funz. al fondo

**6. Utilizzazione**

- |                              | Pt                                  | 1p                                  | 2p                                  | ap                       |
|------------------------------|-------------------------------------|-------------------------------------|-------------------------------------|--------------------------|
| 6.1 Residenza                | <input type="checkbox"/>            | <input checked="" type="checkbox"/> | <input checked="" type="checkbox"/> | <input type="checkbox"/> |
| 6.2 Residenza rurale         | <input type="checkbox"/>            | <input type="checkbox"/>            | <input type="checkbox"/>            | <input type="checkbox"/> |
| 6.3 Commercio                | <input checked="" type="checkbox"/> | <input type="checkbox"/>            | <input type="checkbox"/>            | <input type="checkbox"/> |
| 6.4 Artigianato              | <input type="checkbox"/>            | <input type="checkbox"/>            | <input type="checkbox"/>            | <input type="checkbox"/> |
| 6.5 Uso pubblico             | <input type="checkbox"/>            | <input type="checkbox"/>            | <input type="checkbox"/>            | <input type="checkbox"/> |
| 6.6 Culto                    | <input type="checkbox"/>            | <input type="checkbox"/>            | <input type="checkbox"/>            | <input type="checkbox"/> |
| 6.7 Annesso rurale           | <input type="checkbox"/>            | <input type="checkbox"/>            | <input type="checkbox"/>            | <input type="checkbox"/> |
| 6.8 Industria                | <input type="checkbox"/>            | <input type="checkbox"/>            | <input type="checkbox"/>            | <input type="checkbox"/> |
| 6.9 Uffici e servizi privati | <input type="checkbox"/>            | <input type="checkbox"/>            | <input type="checkbox"/>            | <input type="checkbox"/> |
| 6.10 Inutilizzato            | <input type="checkbox"/>            | <input type="checkbox"/>            | <input type="checkbox"/>            | <input type="checkbox"/> |

**7. Superfazioni edilizie**

	manufatto autonomo	in contatto al P.T.	in contatto altri piani	sopraelevato	altre superfazioni
Residenza	<input type="checkbox"/>	<input type="checkbox"/>	<input type="checkbox"/>	<input type="checkbox"/>	<input type="checkbox"/>
Garage	<input type="checkbox"/>	<input type="checkbox"/>	<input type="checkbox"/>	<input type="checkbox"/>	<input type="checkbox"/>
Magazzino	<input type="checkbox"/>	<input type="checkbox"/>	<input type="checkbox"/>	<input type="checkbox"/>	<input type="checkbox"/>
Serv. igienico	<input type="checkbox"/>	<input type="checkbox"/>	<input type="checkbox"/>	<input type="checkbox"/>	<input type="checkbox"/>
Tettoia	<input type="checkbox"/>	<input type="checkbox"/>	<input type="checkbox"/>	<input type="checkbox"/>	<input type="checkbox"/>
Altro	<input type="checkbox"/>	<input type="checkbox"/>	<input type="checkbox"/>	<input type="checkbox"/>	<input type="checkbox"/>

**8. Rustico**

si  no

- 8.1 Residenza
- 8.2 Stalla
- 8.3 Magazzino rurale
- 8.4 Garage
- 8.5 Connesso al secondario
- 8.6 Connesso al terziario
- 8.7 Magazzino
- 8.8 Altro

**9. Qualità storico ambientali**

- 9.1 Edificio di valore architettonico
- 9.2 Edificio di storico tipologico
- 9.3 Edificio di valore ambientale

**10. Dimensioni**

- Numero piani: n° 3 - Altezza: ml 9

**11. Tipologia costruzione:**

- 11.1 Rurale con rustico incorporato
- 11.2 Rurale con rustico giustapposto
- 11.3 Rurale con rustico separato
- 11.4 Rurale a corte
- 11.5 Rurale e bracciantile
- 11.6 Tettoia
- 11.7 Villa
- 11.8 Barchessa
- 11.9 Rurale a cortina
- 11.10 Religioso
- 11.11 Palazzo
- 11.12 Centro aziendale
- 11.13 In linea
- 11.14 Edificio atipico
- 11.15 Idrovora
- 11.16 Industria
- 11.17 Uni/Bifamiliare
- 11.18 Capannone
- 11.19 Altro

**12. Abaco edifici rurali**

12.1 modulli:

**13. Annessi**

in aderenza: N° dest. d'uso:  
in vicinanza: N° dest. d'uso:

**14. Contesto ambientale:**

centro storico

**15. Area di pertinenza:**

- 15.1 Corte
- 15.2 Giardino
- 15.3 Aia
- 15.4 Orto
- 15.5 Vigneto
- 15.6 Alberi d'alto fusto
- 15.7 Recinzione
- 15.8 Pavimentazione
- 15.9 Accesso carraio
- 15.10 Accesso pedonale
- 15.11 Siepe
- 15.12 Fossato
- 15.13 Strada bianca d'accesso

**16. Materiali costruttivi:**

**16.1 strutture verticali:**

	buone	discrete	scadenti
16.1.1 laterizio	<input type="checkbox"/>	<input checked="" type="checkbox"/>	<input type="checkbox"/>
16.1.2 cemento armato	<input type="checkbox"/>	<input type="checkbox"/>	<input type="checkbox"/>
16.1.3 pietra	<input type="checkbox"/>	<input type="checkbox"/>	<input type="checkbox"/>
16.1.4 legno	<input type="checkbox"/>	<input type="checkbox"/>	<input type="checkbox"/>

**16.2 strutture orizzontali:**

16.2.1 latero cemento	<input type="checkbox"/>	<input type="checkbox"/>	<input type="checkbox"/>
16.2.2 cemento armato	<input type="checkbox"/>	<input type="checkbox"/>	<input type="checkbox"/>
16.2.3 ferro	<input type="checkbox"/>	<input type="checkbox"/>	<input type="checkbox"/>
16.2.4 legno	<input type="checkbox"/>	<input checked="" type="checkbox"/>	<input type="checkbox"/>

**16.3 struttura tetto:**

16.3.1 latero cemento	<input type="checkbox"/>	<input type="checkbox"/>	<input type="checkbox"/>
16.3.2 cemento armato	<input type="checkbox"/>	<input type="checkbox"/>	<input type="checkbox"/>
16.3.3 ferro	<input type="checkbox"/>	<input type="checkbox"/>	<input type="checkbox"/>
16.3.4 legno	<input type="checkbox"/>	<input checked="" type="checkbox"/>	<input type="checkbox"/>

**16.4 manto di copertura:**

16.4.1 coppi	<input type="checkbox"/>	<input checked="" type="checkbox"/>	<input type="checkbox"/>
16.4.2 tegole	<input type="checkbox"/>	<input type="checkbox"/>	<input type="checkbox"/>
16.4.3 lamiera	<input type="checkbox"/>	<input type="checkbox"/>	<input type="checkbox"/>
16.4.4 eternit	<input type="checkbox"/>	<input type="checkbox"/>	<input type="checkbox"/>

**16.5 intonaci:**

16.5.1 mattoni faccia a vista	<input type="checkbox"/>	<input type="checkbox"/>	<input type="checkbox"/>
16.5.2 intonaco	<input type="checkbox"/>	<input checked="" type="checkbox"/>	<input type="checkbox"/>

**CARATTERI FORMALI**

**17. aperture**

- 17.1 rettangolari
- 17.2 arch. curvilineo
- 17.3 circolari e/o ellittiche
- 17.4 altro

**18. porticato**

- 18.1 con corpo nel fabbricato
- 18.2 aggettante

**19. archi di portico**

- 19.1 a tutto sesto
- 19.2 a sesto ribassato
- 19.3 a portale
- 19.4 presenza di mensole
- 19.5 presenza di cornici

**20. decorazioni**

- 20.1 fasce marcadavanzale
- 20.2 fasce marcapiano
- 20.3 ringhiere in ferro battuto
- 20.4 cornici in pietra
- 20.5 affreschi
- 20.6 bugnato

**21. cornicioni**

- 21.1 a volta
- 21.2 a dente di sega
- 21.3 a squadro

**22. camino**

- 22.1 interno alla copertura
- 22.2 esterno alla copertura
- 22.3 pensile
- 22.4 sporto sul lato corto
- 22.5 sporto sul lato lungo

**23. comignoli**

- 23.1 semplice
- 23.2 a torretta
- 23.3 a tenaglia
- 23.4 a falde

**24. pavimentazione esterna**

- 24.1 cemento
- 24.2 terra battuta
- 24.3 selciato
- 24.4 laterizio
- 24.5 altro

**25. serramenti**

- 25.1 balcone ad ante
- 25.2 serrande
- 25.3 avvolgibili

**26. tetto**

- 26.1 a falda unica
- 26.2 a capanna
- 26.3 a padiglione
- 26.4 a tre falde

**27. vincoli**

- 27.1 D.Lgs n° 490/99
- 27.2 legge reg. 24/85
- 27.3 legge 431/85
- 27.4 rispetto stradale
- 27.5 altri

**28. tende**

- 28.1 fissa
- 28.2 mobile

**29. insegne**

- 29.1 a tabella
- 29.2 a bandiera
- 29.3 illuminazione propria
- 29.4 illuminata

**30. altri elementi di facciata**

- 30.1 cavi enel/telecom
- 30.2 mensola in ferro
- 30.3 segnali stradali
- 30.4 quadri elettrici

**31. portici centro storico**

- 31.1 pavimento originale in pietra
- 31.2 altre pavimentazioni
- 31.3 presenza vetrina originale

**NOTE:**

- 
- 
- 

**INDICAZIONI PROGETTUALI**

ID edificio: 011001800

Grado di protezione: A2

**Prospetti:**

- 
- 
- 
- 
- 
- 
- 
- 
- 

**Altri elementi di facciata:**

1-Tende all'interno del portico. 2-Insegne nel sottoportico.

**Indicazioni progettuali specifiche:**

1-Recupero e conservazione della pavimentazione originaria in trachite.

Rilievo Fotografico:





Catasto Austriaco

scala 1:2000 C.T.R.

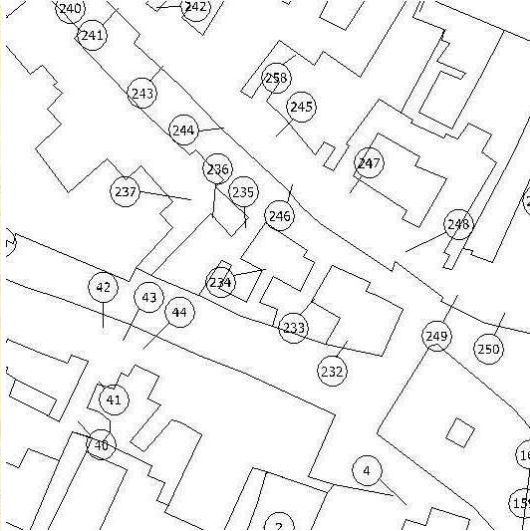

scala 1:2000 PRG



scala 1:2000 Sottoportico

Tracciato regolatore:

Tracciato regolatore:

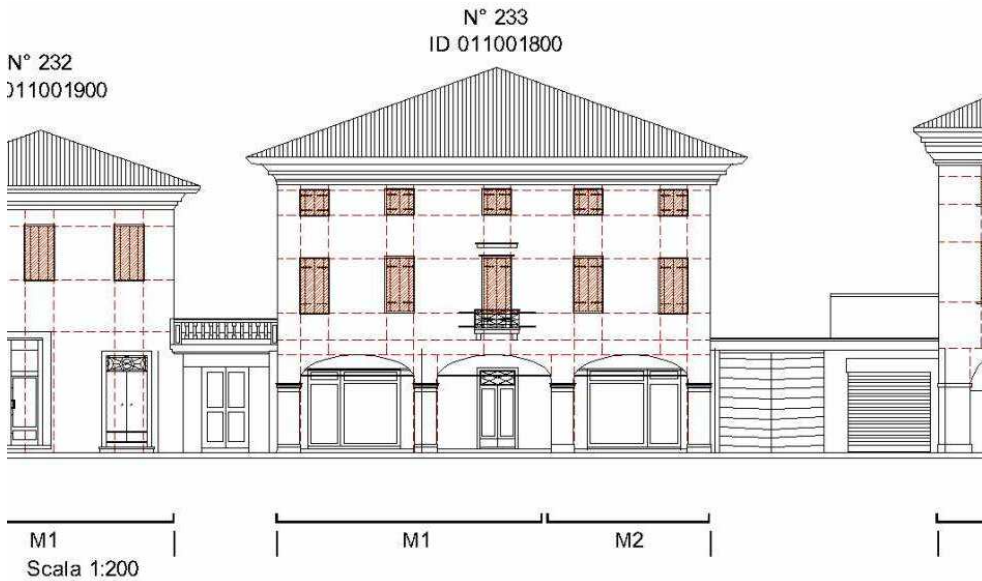



1.Codifica edificio

Scheda: 234 ID edificio: 011001700

2. Ubicazione

indirizzo:  
via/Piazza: O DA MOLIN n°: 17-19

COSTRUZIONE ORIGINARIA

3. Analisi storica

- 3.1 Preottocentesca
- 3.2 Ottocentesca
- 3.3 Inizio novecento
- 3.4 Metà novecento

4. Utilizzazione originaria

- 4.1 Residenza
- 4.2 Residenza rurale
- 4.3 Uso pubblico
- 4.4 Culto
- 4.5 Annesso rurale
- 4.6 Commercio
- 4.7 Industria

ANALISI FUNZIONALE E FISICO STRUTTURALE ATTUALE

5. Trasformazioni

- 5.1 Originario ristrutturato
- 5.2 Parte nuova ricostruita sulla perim. originaria
- 5.3 Parte nuova ricostruita in aderenza
- 5.4 Sopraelevazione
- 5.5 Modifiche forometriche
- 5.6 Edific. rurale non più funz. al fondo

6. Utilizzazione

- |                              | Pt                                  | 1p                                  | 2p                                  | ap                       |
|------------------------------|-------------------------------------|-------------------------------------|-------------------------------------|--------------------------|
| 6.1 Residenza                | <input type="checkbox"/>            | <input checked="" type="checkbox"/> | <input checked="" type="checkbox"/> | <input type="checkbox"/> |
| 6.2 Residenza rurale         | <input type="checkbox"/>            | <input type="checkbox"/>            | <input type="checkbox"/>            | <input type="checkbox"/> |
| 6.3 Commercio                | <input checked="" type="checkbox"/> | <input type="checkbox"/>            | <input type="checkbox"/>            | <input type="checkbox"/> |
| 6.4 Artigianato              | <input type="checkbox"/>            | <input type="checkbox"/>            | <input type="checkbox"/>            | <input type="checkbox"/> |
| 6.5 Uso pubblico             | <input type="checkbox"/>            | <input type="checkbox"/>            | <input type="checkbox"/>            | <input type="checkbox"/> |
| 6.6 Culto                    | <input type="checkbox"/>            | <input type="checkbox"/>            | <input type="checkbox"/>            | <input type="checkbox"/> |
| 6.7 Annesso rurale           | <input type="checkbox"/>            | <input type="checkbox"/>            | <input type="checkbox"/>            | <input type="checkbox"/> |
| 6.8 Industria                | <input type="checkbox"/>            | <input type="checkbox"/>            | <input type="checkbox"/>            | <input type="checkbox"/> |
| 6.9 Uffici e servizi privati | <input type="checkbox"/>            | <input type="checkbox"/>            | <input type="checkbox"/>            | <input type="checkbox"/> |
| 6.10 Inutilizzato            | <input type="checkbox"/>            | <input type="checkbox"/>            | <input type="checkbox"/>            | <input type="checkbox"/> |

7. Superfazioni edilizie

	manufatto autonomo	in contatto al P.T.	in contatto altri piani	sopraelevato	altre superfazioni
Residenza	<input type="checkbox"/>	<input type="checkbox"/>	<input type="checkbox"/>	<input type="checkbox"/>	<input type="checkbox"/>
Garage	<input type="checkbox"/>	<input type="checkbox"/>	<input type="checkbox"/>	<input type="checkbox"/>	<input type="checkbox"/>
Magazzino	<input type="checkbox"/>	<input type="checkbox"/>	<input type="checkbox"/>	<input type="checkbox"/>	<input type="checkbox"/>
Serv. igienico	<input type="checkbox"/>	<input type="checkbox"/>	<input type="checkbox"/>	<input type="checkbox"/>	<input type="checkbox"/>
Tettoia	<input type="checkbox"/>	<input type="checkbox"/>	<input type="checkbox"/>	<input type="checkbox"/>	<input type="checkbox"/>
Altro	<input type="checkbox"/>	<input type="checkbox"/>	<input type="checkbox"/>	<input type="checkbox"/>	<input type="checkbox"/>

8. Rustico

si  no

- 8.1 Residenza
- 8.2 Stalla
- 8.3 Magazzino rurale
- 8.4 Garage
- 8.5 Connesso al secondario
- 8.6 Connesso al terziario
- 8.7 Magazzino
- 8.8 Altro

9. Qualità storico ambientali

- 9.1 Edificio di valore architettonico
- 9.2 Edificio di storico tipologico
- 9.3 Edificio di valore ambientale

10. Dimensioni

- Numero piani: n° 3 - Altezza: ml 8

11. Tipologia costruzione:

- 11.1 Rurale con rustico incorporato
- 11.2 Rurale con rustico giustapposto
- 11.3 Rurale con rustico separato
- 11.4 Rurale a corte
- 11.5 Rurale e bracciantile
- 11.6 Tettoia
- 11.7 Villa
- 11.8 Barchessa
- 11.9 Rurale a cortina
- 11.10 Religioso
- 11.11 Palazzo
- 11.12 Centro aziendale
- 11.13 In linea
- 11.14 Edificio atipico
- 11.15 Idrovora
- 11.16 Industria
- 11.17 Uni/Bifamiliare
- 11.18 Capannone
- 11.19 Altro

12. Abaco edifici rurali

12.1 modulli:

13. Annessi

in aderenza: N° dest. d'uso:  
in vicinanza: N° dest. d'uso:

14. Contesto ambientale:

centro storico

15. Area di pertinenza:

- 15.1 Corte
- 15.2 Giardino
- 15.3 Aia
- 15.4 Orto
- 15.5 Vigneto
- 15.6 Alberi d'alto fusto
- 15.7 Recinzione
- 15.8 Pavimentazione
- 15.9 Accesso carraio
- 15.10 Accesso pedonale
- 15.11 Siepe
- 15.12 Fossato
- 15.13 Strada bianca d'accesso

16. Materiali costruttivi:

16.1 strutture verticali:

	buone	discrete	scadenti
16.1.1 laterizio	<input checked="" type="checkbox"/>	<input type="checkbox"/>	<input type="checkbox"/>
16.1.2 cemento armato	<input type="checkbox"/>	<input type="checkbox"/>	<input type="checkbox"/>
16.1.3 pietra	<input type="checkbox"/>	<input type="checkbox"/>	<input type="checkbox"/>
16.1.4 legno	<input type="checkbox"/>	<input type="checkbox"/>	<input type="checkbox"/>

16.2 strutture orizzontali:

16.2.1 latero cemento	<input type="checkbox"/>	<input type="checkbox"/>	<input type="checkbox"/>
16.2.2 cemento armato	<input type="checkbox"/>	<input type="checkbox"/>	<input type="checkbox"/>
16.2.3 ferro	<input type="checkbox"/>	<input type="checkbox"/>	<input type="checkbox"/>
16.2.4 legno	<input type="checkbox"/>	<input checked="" type="checkbox"/>	<input type="checkbox"/>

16.3 struttura tetto:

16.3.1 latero cemento	<input type="checkbox"/>	<input type="checkbox"/>	<input type="checkbox"/>
16.3.2 cemento armato	<input type="checkbox"/>	<input type="checkbox"/>	<input type="checkbox"/>
16.3.3 ferro	<input type="checkbox"/>	<input type="checkbox"/>	<input type="checkbox"/>
16.3.4 legno	<input type="checkbox"/>	<input checked="" type="checkbox"/>	<input type="checkbox"/>

16.4 manto di copertura:

16.4.1 coppi	<input type="checkbox"/>	<input checked="" type="checkbox"/>	<input type="checkbox"/>
16.4.2 tegole	<input type="checkbox"/>	<input type="checkbox"/>	<input type="checkbox"/>
16.4.3 lamiera	<input type="checkbox"/>	<input type="checkbox"/>	<input type="checkbox"/>
16.4.4 eternit	<input type="checkbox"/>	<input type="checkbox"/>	<input type="checkbox"/>

16.5 intonaci:

16.5.1 mattoni faccia a vista	<input type="checkbox"/>	<input type="checkbox"/>	<input type="checkbox"/>
16.5.2 intonaco	<input type="checkbox"/>	<input checked="" type="checkbox"/>	<input type="checkbox"/>

**CARATTERI FORMALI**

**17. aperture**

- 17.1 rettangolari
- 17.2 arch. curvilineo
- 17.3 circolari e/o ellittiche
- 17.4 altro

**18. porticato**

- 18.1 con corpo nel fabbricato
- 18.2 aggettante

**19. archi di portico**

- 19.1 a tutto sesto
- 19.2 a sesto ribassato
- 19.3 a portale
- 19.4 presenza di mensole
- 19.5 presenza di cornici

**20. decorazioni**

- 20.1 fasce marcadavanzale
- 20.2 fasce marcapiano
- 20.3 ringhiere in ferro battuto
- 20.4 cornici in pietra
- 20.5 affreschi
- 20.6 bugnato

**21. cornicioni**

- 21.1 a volta
- 21.2 a dente di sega
- 21.3 a squadro

**22. camino**

- 22.1 interno alla copertura
- 22.2 esterno alla copertura
- 22.3 pensile
- 22.4 sporto sul lato corto
- 22.5 sporto sul lato lungo

**23. comignoli**

- 23.1 semplice
- 23.2 a torretta
- 23.3 a tenaglia
- 23.4 a falde

**24. pavimentazione esterna**

- 24.1 cemento
- 24.2 terra battuta
- 24.3 selciato
- 24.4 laterizio
- 24.5 altro

**25. serramenti**

- 25.1 balcone ad ante
- 25.2 serrande
- 25.3 avvolgibili

**26. tetto**

- 26.1 a falda unica
- 26.2 a capanna
- 26.3 a padiglione
- 26.4 a tre falde

**27. vincoli**

- 27.1 D.Lgs n° 490/99
- 27.2 legge reg. 24/85
- 27.3 legge 431/85
- 27.4 rispetto stradale
- 27.5 altri

**28. tende**

- 28.1 fissa
- 28.2 mobile

**29. insegne**

- 29.1 a tabella
- 29.2 a bandiera
- 29.3 illuminazione propria
- 29.4 illuminata

**30. altri elementi di facciata**

- 30.1 cavi enel/telecom
- 30.2 mensola in ferro
- 30.3 segnali stradali
- 30.4 quadri elettrici

**31. portici centro storico**

- 31.1 pavimento originale in pietra
- 31.2 altre pavimentazioni
- 31.3 presenza vetrina originale

**NOTE:**

**INDICAZIONI PROGETTUALI**

ID edificio: 011001700

Grado di protezione: A2

**Prospetti:**

1-Eliminare piastrelle dal sottoportico.

**Altri elementi di facciata:**

1-Tende all'interno del portico. 2-Insegne nel sottoportico.

**Indicazioni progettuali specifiche:**

1-Recupero e conservazione della pavimentazione originaria in trachite.

Rilievo Fotografico:





Catasto Austriaco

scala 1:2000 C.T.R.

scala 1:2000 PRG

scala 1:2000 Sottoportico

Tracciato regolatore:

Tracciato regolatore:



M2  
Scala 1:200



1.Codifica edificio

Scheda: 235 ID edificio: 011001600

2. Ubicazione

indirizzo:  
via/Piazza: O DA MOLIN n°: 21-23

COSTRUZIONE ORIGINARIA

3. Analisi storica

- 3.1 Preottocentesca
- 3.2 Ottocentesca
- 3.3 Inizio novecento
- 3.4 Metà novecento

4. Utilizzazione originaria

- 4.1 Residenza
- 4.2 Residenza rurale
- 4.3 Uso pubblico
- 4.4 Culto
- 4.5 Annesso rurale
- 4.6 Commercio
- 4.7 Industria

ANALISI FUNZIONALE E FISICO STRUTTURALE ATTUALE

5. Trasformazioni

- 5.1 Originario ristrutturato
- 5.2 Parte nuova ricostruita sulla perim. originaria
- 5.3 Parte nuova ricostruita in aderenza
- 5.4 Sopraelevazione
- 5.5 Modifiche forometriche
- 5.6 Edific. rurale non più funz. al fondo

6. Utilizzazione

- |                              | Pt                                  | 1p                                  | 2p                                  | ap                       |
|------------------------------|-------------------------------------|-------------------------------------|-------------------------------------|--------------------------|
| 6.1 Residenza                | <input type="checkbox"/>            | <input checked="" type="checkbox"/> | <input checked="" type="checkbox"/> | <input type="checkbox"/> |
| 6.2 Residenza rurale         | <input type="checkbox"/>            | <input type="checkbox"/>            | <input type="checkbox"/>            | <input type="checkbox"/> |
| 6.3 Commercio                | <input checked="" type="checkbox"/> | <input type="checkbox"/>            | <input type="checkbox"/>            | <input type="checkbox"/> |
| 6.4 Artigianato              | <input type="checkbox"/>            | <input type="checkbox"/>            | <input type="checkbox"/>            | <input type="checkbox"/> |
| 6.5 Uso pubblico             | <input type="checkbox"/>            | <input type="checkbox"/>            | <input type="checkbox"/>            | <input type="checkbox"/> |
| 6.6 Culto                    | <input type="checkbox"/>            | <input type="checkbox"/>            | <input type="checkbox"/>            | <input type="checkbox"/> |
| 6.7 Annesso rurale           | <input type="checkbox"/>            | <input type="checkbox"/>            | <input type="checkbox"/>            | <input type="checkbox"/> |
| 6.8 Industria                | <input type="checkbox"/>            | <input type="checkbox"/>            | <input type="checkbox"/>            | <input type="checkbox"/> |
| 6.9 Uffici e servizi privati | <input type="checkbox"/>            | <input type="checkbox"/>            | <input type="checkbox"/>            | <input type="checkbox"/> |
| 6.10 Inutilizzato            | <input type="checkbox"/>            | <input type="checkbox"/>            | <input type="checkbox"/>            | <input type="checkbox"/> |

7. Superfazioni edilizie

	manufatto autonomo	in contatto al P.T.	in contatto altri piani	sopraelevato	altre superfazioni
Residenza	<input type="checkbox"/>	<input type="checkbox"/>	<input type="checkbox"/>	<input type="checkbox"/>	<input type="checkbox"/>
Garage	<input type="checkbox"/>	<input type="checkbox"/>	<input type="checkbox"/>	<input type="checkbox"/>	<input type="checkbox"/>
Magazzino	<input type="checkbox"/>	<input type="checkbox"/>	<input type="checkbox"/>	<input type="checkbox"/>	<input type="checkbox"/>
Serv. igienico	<input type="checkbox"/>	<input type="checkbox"/>	<input type="checkbox"/>	<input type="checkbox"/>	<input type="checkbox"/>
Tettoia	<input type="checkbox"/>	<input type="checkbox"/>	<input type="checkbox"/>	<input type="checkbox"/>	<input type="checkbox"/>
Altro	<input type="checkbox"/>	<input type="checkbox"/>	<input type="checkbox"/>	<input type="checkbox"/>	<input type="checkbox"/>

8. Rustico

si  no

- 8.1 Residenza
- 8.2 Stalla
- 8.3 Magazzino rurale
- 8.4 Garage
- 8.5 Connesso al secondario
- 8.6 Connesso al terziario
- 8.7 Magazzino
- 8.8 Altro

9. Qualità storico ambientali

- 9.1 Edificio di valore architettonico
- 9.2 Edificio di storico tipologico
- 9.3 Edificio di valore ambientale

10. Dimensioni

- Numero piani: n° 3 - Altezza: ml 9

11. Tipologia costruzione:

- 11.1 Rurale con rustico incorporato
- 11.2 Rurale con rustico giustapposto
- 11.3 Rurale con rustico separato
- 11.4 Rurale a corte
- 11.5 Rurale e bracciantile
- 11.6 Tettoia
- 11.7 Villa
- 11.8 Barchessa
- 11.9 Rurale a cortina
- 11.10 Religioso
- 11.11 Palazzo
- 11.12 Centro aziendale
- 11.13 In linea
- 11.14 Edificio atipico
- 11.15 Idrovora
- 11.16 Industria
- 11.17 Uni/Bifamiliare
- 11.18 Capannone
- 11.19 Altro

12. Abaco edifici rurali

12.1 modulli:

13. Annessi

in aderenza: N° dest. d'uso:  
in vicinanza: N° dest. d'uso:

14. Contesto ambientale:

centro storico

15. Area di pertinenza:

- 15.1 Corte
- 15.2 Giardino
- 15.3 Aia
- 15.4 Orto
- 15.5 Vigneto
- 15.6 Alberi d'alto fusto
- 15.7 Recinzione
- 15.8 Pavimentazione
- 15.9 Accesso carraio
- 15.10 Accesso pedonale
- 15.11 Siepe
- 15.12 Fossato
- 15.13 Strada bianca d'accesso

16. Materiali costruttivi:

16.1 strutture verticali:

	buone	discrete	scadenti
16.1.1 laterizio	<input checked="" type="checkbox"/>	<input type="checkbox"/>	<input type="checkbox"/>
16.1.2 cemento armato	<input type="checkbox"/>	<input type="checkbox"/>	<input type="checkbox"/>
16.1.3 pietra	<input type="checkbox"/>	<input type="checkbox"/>	<input type="checkbox"/>
16.1.4 legno	<input type="checkbox"/>	<input type="checkbox"/>	<input type="checkbox"/>

16.2 strutture orizzontali:

16.2.1 latero cemento	<input type="checkbox"/>	<input type="checkbox"/>	<input type="checkbox"/>
16.2.2 cemento armato	<input type="checkbox"/>	<input type="checkbox"/>	<input type="checkbox"/>
16.2.3 ferro	<input type="checkbox"/>	<input type="checkbox"/>	<input type="checkbox"/>
16.2.4 legno	<input checked="" type="checkbox"/>	<input type="checkbox"/>	<input type="checkbox"/>

16.3 struttura tetto:

16.3.1 latero cemento	<input type="checkbox"/>	<input type="checkbox"/>	<input type="checkbox"/>
16.3.2 cemento armato	<input type="checkbox"/>	<input type="checkbox"/>	<input type="checkbox"/>
16.3.3 ferro	<input type="checkbox"/>	<input type="checkbox"/>	<input type="checkbox"/>
16.3.4 legno	<input checked="" type="checkbox"/>	<input type="checkbox"/>	<input type="checkbox"/>

16.4 manto di copertura:

16.4.1 coppi	<input checked="" type="checkbox"/>	<input type="checkbox"/>	<input type="checkbox"/>
16.4.2 tegole	<input type="checkbox"/>	<input type="checkbox"/>	<input type="checkbox"/>
16.4.3 lamiera	<input type="checkbox"/>	<input type="checkbox"/>	<input type="checkbox"/>
16.4.4 eternit	<input type="checkbox"/>	<input type="checkbox"/>	<input type="checkbox"/>

16.5 intonaci:

16.5.1 mattoni faccia a vista	<input type="checkbox"/>	<input type="checkbox"/>	<input type="checkbox"/>
16.5.2 intonaco	<input checked="" type="checkbox"/>	<input type="checkbox"/>	<input type="checkbox"/>

**CARATTERI FORMALI**

**17. aperture**

- 17.1 rettangolari
- 17.2 arch. curvilineo
- 17.3 circolari e/o ellittiche
- 17.4 altro

**18. porticato**

- 18.1 con corpo nel fabbricato
- 18.2 aggettante

**19. archi di portico**

- 19.1 a tutto sesto
- 19.2 a sesto ribassato
- 19.3 a portale
- 19.4 presenza di mensole
- 19.5 presenza di cornici

**20. decorazioni**

- 20.1 fasce marcadavanzale
- 20.2 fasce marcapiano
- 20.3 ringhiere in ferro battuto
- 20.4 cornici in pietra
- 20.5 affreschi
- 20.6 bugnato

**21. cornicioni**

- 21.1 a volta
- 21.2 a dente di sega
- 21.3 a squadro

**22. camino**

- 22.1 interno alla copertura
- 22.2 esterno alla copertura
- 22.3 pensile
- 22.4 sporto sul lato corto
- 22.5 sporto sul lato lungo

**23. comignoli**

- 23.1 semplice
- 23.2 a torretta
- 23.3 a tenaglia
- 23.4 a falde

**24. pavimentazione esterna**

- 24.1 cemento
- 24.2 terra battuta
- 24.3 selciato
- 24.4 laterizio
- 24.5 altro

**25. serramenti**

- 25.1 balcone ad ante
- 25.2 serrande
- 25.3 avvolgibili

**26. tetto**

- 26.1 a falda unica
- 26.2 a capanna
- 26.3 a padiglione
- 26.4 a tre falde

**27. vincoli**

- 27.1 D.Lgs n° 490/99
- 27.2 legge reg. 24/85
- 27.3 legge 431/85
- 27.4 rispetto stradale
- 27.5 altri

**28. tende**

- 28.1 fissa
- 28.2 mobile

**29. insegne**

- 29.1 a tabella
- 29.2 a bandiera
- 29.3 illuminazione propria
- 29.4 illuminata

**30. altri elementi di facciata**

- 30.1 cavi enel/telecom
- 30.2 mensola in ferro
- 30.3 segnali stradali
- 30.4 quadri elettrici

**31. portici centro storico**

- 31.1 pavimento originale in pietra
- 31.2 altre pavimentazioni
- 31.3 presenza vetrina originale

**NOTE:**

- 
- 

**INDICAZIONI PROGETTUALI**

ID edificio: 011001600

Grado di protezione: A2

**Prospetti:**

- 
- 
- 
- 
- 
- 
- 
- 
- 
- 
- 

**Altri elementi di facciata:**

1-Tende all'interno del portico. 2-Insegne nel sottoportico.

**Indicazioni progettuali specifiche:**

1-Recupero e conservazione della pavimentazione originaria in trachite.

Rilievo Fotografico:





Catasto Austriaco

scala 1:2000 C.T.R.



scala 1:2000 PRG



scala 1:2000 Sottoportico



Tracciato regolatore:

Tracciato regolatore:

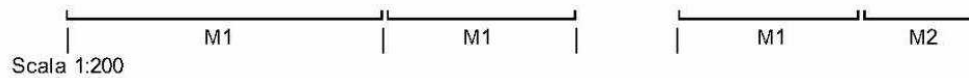

1.Codifica edificio

Scheda: 236 ID edificio: 011001500

2. Ubicazione

indirizzo:  
via/Piazza: O DA MOLIN n°: 25-29

COSTRUZIONE ORIGINARIA

3. Analisi storica

- 3.1 Preottocentesca
- 3.2 Ottocentesca
- 3.3 Inizio novecento
- 3.4 Metà novecento

4. Utilizzazione originaria

- 4.1 Residenza
- 4.2 Residenza rurale
- 4.3 Uso pubblico
- 4.4 Culto
- 4.5 Annesso rurale
- 4.6 Commercio
- 4.7 Industria

ANALISI FUNZIONALE E FISICO STRUTTURALE ATTUALE

5. Trasformazioni

- 5.1 Originario ristrutturato
- 5.2 Parte nuova ricostruita sulla perim. originaria
- 5.3 Parte nuova ricostruita in aderenza
- 5.4 Sopraelevazione
- 5.5 Modifiche forometriche
- 5.6 Edific. rurale non più funz. al fondo

6. Utilizzazione

- |                              | Pt                                  | 1p                                  | 2p                       | ap                       |
|------------------------------|-------------------------------------|-------------------------------------|--------------------------|--------------------------|
| 6.1 Residenza                | <input type="checkbox"/>            | <input checked="" type="checkbox"/> | <input type="checkbox"/> | <input type="checkbox"/> |
| 6.2 Residenza rurale         | <input type="checkbox"/>            | <input type="checkbox"/>            | <input type="checkbox"/> | <input type="checkbox"/> |
| 6.3 Commercio                | <input checked="" type="checkbox"/> | <input type="checkbox"/>            | <input type="checkbox"/> | <input type="checkbox"/> |
| 6.4 Artigianato              | <input type="checkbox"/>            | <input type="checkbox"/>            | <input type="checkbox"/> | <input type="checkbox"/> |
| 6.5 Uso pubblico             | <input type="checkbox"/>            | <input type="checkbox"/>            | <input type="checkbox"/> | <input type="checkbox"/> |
| 6.6 Culto                    | <input type="checkbox"/>            | <input type="checkbox"/>            | <input type="checkbox"/> | <input type="checkbox"/> |
| 6.7 Annesso rurale           | <input type="checkbox"/>            | <input type="checkbox"/>            | <input type="checkbox"/> | <input type="checkbox"/> |
| 6.8 Industria                | <input type="checkbox"/>            | <input type="checkbox"/>            | <input type="checkbox"/> | <input type="checkbox"/> |
| 6.9 Uffici e servizi privati | <input type="checkbox"/>            | <input type="checkbox"/>            | <input type="checkbox"/> | <input type="checkbox"/> |
| 6.10 Inutilizzato            | <input type="checkbox"/>            | <input type="checkbox"/>            | <input type="checkbox"/> | <input type="checkbox"/> |

7. Superfazioni edilizie

	manufatto autonomo	in contatto al P.T.	in contatto altri piani	sopraelevato	altre superfazioni
Residenza	<input type="checkbox"/>	<input type="checkbox"/>	<input type="checkbox"/>	<input type="checkbox"/>	<input type="checkbox"/>
Garage	<input type="checkbox"/>	<input type="checkbox"/>	<input type="checkbox"/>	<input type="checkbox"/>	<input type="checkbox"/>
Magazzino	<input type="checkbox"/>	<input type="checkbox"/>	<input type="checkbox"/>	<input type="checkbox"/>	<input type="checkbox"/>
Serv. igienico	<input type="checkbox"/>	<input type="checkbox"/>	<input type="checkbox"/>	<input type="checkbox"/>	<input type="checkbox"/>
Tettoia	<input type="checkbox"/>	<input type="checkbox"/>	<input type="checkbox"/>	<input type="checkbox"/>	<input type="checkbox"/>
Altro	<input type="checkbox"/>	<input type="checkbox"/>	<input type="checkbox"/>	<input type="checkbox"/>	<input type="checkbox"/>

8. Rustico

si  no

- 8.1 Residenza
- 8.2 Stalla
- 8.3 Magazzino rurale
- 8.4 Garage
- 8.5 Connesso al secondario
- 8.6 Connesso al terziario
- 8.7 Magazzino
- 8.8 Altro

9. Qualità storico ambientali

- 9.1 Edificio di valore architettonico
- 9.2 Edificio di storico tipologico
- 9.3 Edificio di valore ambientale

10. Dimensioni

- Numero piani: n° 2 - Altezza: ml 6

11. Tipologia costruzione:

- 11.1 Rurale con rustico incorporato
- 11.2 Rurale con rustico giustapposto
- 11.3 Rurale con rustico separato
- 11.4 Rurale a corte
- 11.5 Rurale e bracciantile
- 11.6 Tettoia
- 11.7 Villa
- 11.8 Barchessa
- 11.9 Rurale a cortina
- 11.10 Religioso
- 11.11 Palazzo
- 11.12 Centro aziendale
- 11.13 In linea
- 11.14 Edificio atipico
- 11.15 Idrovora
- 11.16 Industria
- 11.17 Uni/Bifamiliare
- 11.18 Capannone
- 11.19 Altro

12. Abaco edifici rurali

12.1 modulli:

13. Annessi

in aderenza: N° dest. d'uso:  
in vicinanza: N° dest. d'uso:

14. Contesto ambientale:

centro storico

15. Area di pertinenza:

- 15.1 Corte
- 15.2 Giardino
- 15.3 Aia
- 15.4 Orto
- 15.5 Vigneto
- 15.6 Alberi d'alto fusto
- 15.7 Recinzione
- 15.8 Pavimentazione
- 15.9 Accesso carraio
- 15.10 Accesso pedonale
- 15.11 Siepe
- 15.12 Fossato
- 15.13 Strada bianca d'accesso

16. Materiali costruttivi:

16.1 strutture verticali:

	buone	discrete	scadenti
16.1.1 laterizio	<input checked="" type="checkbox"/>	<input type="checkbox"/>	<input type="checkbox"/>
16.1.2 cemento armato	<input type="checkbox"/>	<input type="checkbox"/>	<input type="checkbox"/>
16.1.3 pietra	<input type="checkbox"/>	<input type="checkbox"/>	<input type="checkbox"/>
16.1.4 legno	<input type="checkbox"/>	<input type="checkbox"/>	<input type="checkbox"/>

16.2 strutture orizzontali:

16.2.1 latero cemento	<input checked="" type="checkbox"/>	<input type="checkbox"/>	<input type="checkbox"/>
16.2.2 cemento armato	<input type="checkbox"/>	<input type="checkbox"/>	<input type="checkbox"/>
16.2.3 ferro	<input type="checkbox"/>	<input type="checkbox"/>	<input type="checkbox"/>
16.2.4 legno	<input type="checkbox"/>	<input type="checkbox"/>	<input type="checkbox"/>

16.3 struttura tetto:

16.3.1 latero cemento	<input type="checkbox"/>	<input type="checkbox"/>	<input type="checkbox"/>
16.3.2 cemento armato	<input type="checkbox"/>	<input type="checkbox"/>	<input type="checkbox"/>
16.3.3 ferro	<input type="checkbox"/>	<input type="checkbox"/>	<input type="checkbox"/>
16.3.4 legno	<input checked="" type="checkbox"/>	<input type="checkbox"/>	<input type="checkbox"/>

16.4 manto di copertura:

16.4.1 coppi	<input checked="" type="checkbox"/>	<input type="checkbox"/>	<input type="checkbox"/>
16.4.2 tegole	<input type="checkbox"/>	<input type="checkbox"/>	<input type="checkbox"/>
16.4.3 lamiera	<input type="checkbox"/>	<input type="checkbox"/>	<input type="checkbox"/>
16.4.4 eternit	<input type="checkbox"/>	<input type="checkbox"/>	<input type="checkbox"/>

16.5 intonaci:

16.5.1 mattoni faccia a vista	<input type="checkbox"/>	<input type="checkbox"/>	<input type="checkbox"/>
16.5.2 intonaco	<input checked="" type="checkbox"/>	<input type="checkbox"/>	<input type="checkbox"/>

**CARATTERI FORMALI**

**17. aperture**

- 17.1 rettangolari
- 17.2 arch. curvilineo
- 17.3 circolari e/o ellittiche
- 17.4 altro

**18. porticato**

- 18.1 con corpo nel fabbricato
- 18.2 aggettante

**19. archi di portico**

- 19.1 a tutto sesto
- 19.2 a sesto ribassato
- 19.3 a portale
- 19.4 presenza di mensole
- 19.5 presenza di cornici

**20. decorazioni**

- 20.1 fasce marcadavanzale
- 20.2 fasce marcapiano
- 20.3 ringhiere in ferro battuto
- 20.4 cornici in pietra
- 20.5 affreschi
- 20.6 bugnato

**21. cornicioni**

- 21.1 a volta
- 21.2 a dente di sega
- 21.3 a squadro

**22. camino**

- 22.1 interno alla copertura
- 22.2 esterno alla copertura
- 22.3 pensile
- 22.4 sporto sul lato corto
- 22.5 sporto sul lato lungo

**23. comignoli**

- 23.1 semplice
- 23.2 a torretta
- 23.3 a tenaglia
- 23.4 a falde

**24. pavimentazione esterna**

- 24.1 cemento
- 24.2 terra battuta
- 24.3 selciato
- 24.4 laterizio
- 24.5 altro

**25. serramenti**

- 25.1 balcone ad ante
- 25.2 serrande
- 25.3 avvolgibili

**26. tetto**

- 26.1 a falda unica
- 26.2 a capanna
- 26.3 a padiglione
- 26.4 a tre falde

**27. vincoli**

- 27.1 D.Lgs n° 490/99
- 27.2 legge reg. 24/85
- 27.3 legge 431/85
- 27.4 rispetto stradale
- 27.5 altri

**28. tende**

- 28.1 fissa
- 28.2 mobile

**29. insegne**

- 29.1 a tabella
- 29.2 a bandiera
- 29.3 illuminazione propria
- 29.4 illuminata

**30. altri elementi di facciata**

- 30.1 cavi enel/telecom
- 30.2 mensola in ferro
- 30.3 segnali stradali
- 30.4 quadri elettrici

**31. portici centro storico**

- 31.1 pavimento originale in pietra
- 31.2 altre pavimentazioni
- 31.3 presenza vetrina originale

**NOTE:**

- 
- 

**INDICAZIONI PROGETTUALI**

ID edificio: 011001500

Grado di protezione: A3

**Prospetti:**

- 
- 
- 
- 
- 
- 
- 

**Altri elementi di facciata:**

**Indicazioni progettuali specifiche:**

Rilievo Fotografico:







Catasto Austriaco

scala 1:2000 C.T.R.

scala 1:2000 PRG

scala 1:2000 Sottoportico

Tracciato regolatore:

Tracciato regolatore:

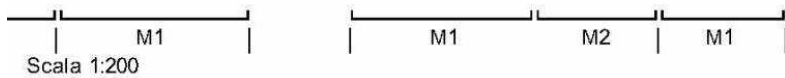
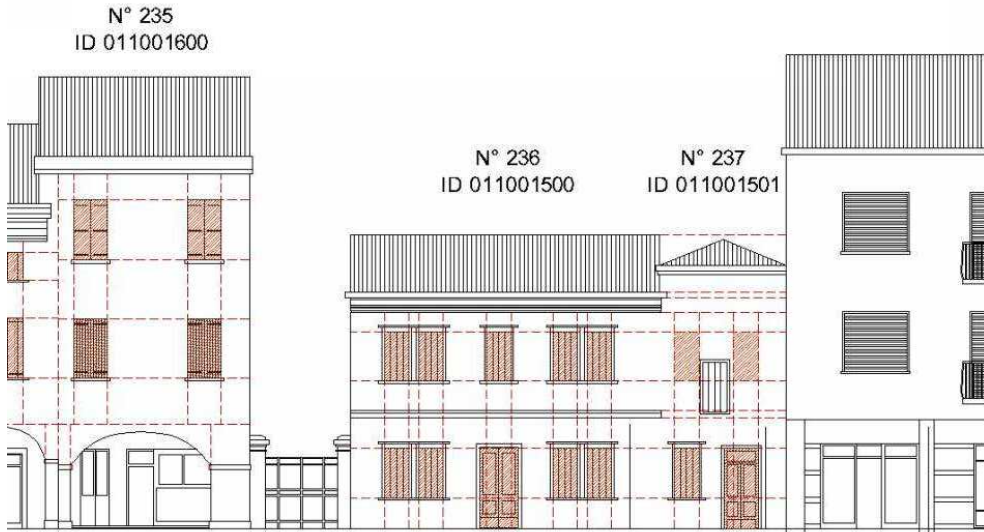

**1.Codifica edificio**

Scheda: 237 ID edificio: 011001501

**2. Ubicazione**

indirizzo:  
via/Piazza: O DA MOLIN n°:

COSTRUZIONE ORIGINARIA

**3. Analisi storica**

- 3.1 Preottocentesca
- 3.2 Ottocentesca
- 3.3 Inizio novecento
- 3.4 Metà novecento

**4. Utilizzazione originaria**

- 4.1 Residenza
- 4.2 Residenza rurale
- 4.3 Uso pubblico
- 4.4 Culto
- 4.5 Annesso rurale
- 4.6 Commercio
- 4.7 Industria

ANALISI FUNZIONALE E FISICO STRUTTURALE ATTUALE

**5. Trasformazioni**

- 5.1 Originario ristrutturato
- 5.2 Parte nuova ricostruita sulla perim. originaria
- 5.3 Parte nuova ricostruita in aderenza
- 5.4 Sopraelevazione
- 5.5 Modifiche forometriche
- 5.6 Edific. rurale non più funz. al fondo

**6. Utilizzazione**

	Pt	1p	2p	ap
6.1 Residenza	<input type="checkbox"/>	<input checked="" type="checkbox"/>	<input type="checkbox"/>	<input type="checkbox"/>
6.2 Residenza rurale	<input type="checkbox"/>	<input type="checkbox"/>	<input type="checkbox"/>	<input type="checkbox"/>
6.3 Commercio	<input checked="" type="checkbox"/>	<input type="checkbox"/>	<input type="checkbox"/>	<input type="checkbox"/>
6.4 Artigianato	<input type="checkbox"/>	<input type="checkbox"/>	<input type="checkbox"/>	<input type="checkbox"/>
6.5 Uso pubblico	<input type="checkbox"/>	<input type="checkbox"/>	<input type="checkbox"/>	<input type="checkbox"/>
6.6 Culto	<input type="checkbox"/>	<input type="checkbox"/>	<input type="checkbox"/>	<input type="checkbox"/>
6.7 Annesso rurale	<input type="checkbox"/>	<input type="checkbox"/>	<input type="checkbox"/>	<input type="checkbox"/>
6.8 Industria	<input type="checkbox"/>	<input type="checkbox"/>	<input type="checkbox"/>	<input type="checkbox"/>
6.9 Uffici e servizi privati	<input type="checkbox"/>	<input type="checkbox"/>	<input type="checkbox"/>	<input type="checkbox"/>
6.10 Inutilizzato	<input type="checkbox"/>	<input type="checkbox"/>	<input type="checkbox"/>	<input type="checkbox"/>

**7. Superfazioni edilizie**

	manufatto autonomo	in contatto al P.T.	in contatto altri piani	sopraelevato	altre superfazioni
Residenza	<input type="checkbox"/>	<input type="checkbox"/>	<input type="checkbox"/>	<input type="checkbox"/>	<input type="checkbox"/>
Garage	<input type="checkbox"/>	<input type="checkbox"/>	<input type="checkbox"/>	<input type="checkbox"/>	<input type="checkbox"/>
Magazzino	<input type="checkbox"/>	<input type="checkbox"/>	<input type="checkbox"/>	<input type="checkbox"/>	<input type="checkbox"/>
Serv. igienico	<input type="checkbox"/>	<input type="checkbox"/>	<input type="checkbox"/>	<input type="checkbox"/>	<input type="checkbox"/>
Tettoia	<input type="checkbox"/>	<input type="checkbox"/>	<input type="checkbox"/>	<input type="checkbox"/>	<input type="checkbox"/>
Altro	<input type="checkbox"/>	<input type="checkbox"/>	<input type="checkbox"/>	<input type="checkbox"/>	<input type="checkbox"/>

**8. Rustico**

si  no

- 8.1 Residenza
- 8.2 Stalla
- 8.3 Magazzino rurale
- 8.4 Garage
- 8.5 Connesso al secondario
- 8.6 Connesso al terziario
- 8.7 Magazzino
- 8.8 Altro

**9. Qualità storico ambientali**

- 9.1 Edificio di valore architettonico
- 9.2 Edificio di storico tipologico
- 9.3 Edificio di valore ambientale

**10. Dimensioni**

- Numero piani: n° 2 - Altezza: ml 6

**11. Tipologia costruzione:**

- 11.1 Rurale con rustico incorporato
- 11.2 Rurale con rustico giustapposto
- 11.3 Rurale con rustico separato
- 11.4 Rurale a corte
- 11.5 Rurale e bracciantile
- 11.6 Tettoia
- 11.7 Villa
- 11.8 Barchessa
- 11.9 Rurale a cortina
- 11.10 Religioso
- 11.11 Palazzo
- 11.12 Centro aziendale
- 11.13 In linea
- 11.14 Edificio atipico
- 11.15 Idrovora
- 11.16 Industria
- 11.17 Uni/Bifamiliare
- 11.18 Capannone
- 11.19 Altro

**12. Abaco edifici rurali**

12.1 modulli:

**13. Annessi**

in aderenza: N° dest. d'uso:  
in vicinanza: N° dest. d'uso:

**14. Contesto ambientale:**

centro storico

**15. Area di pertinenza:**

- 15.1 Corte
- 15.2 Giardino
- 15.3 Aia
- 15.4 Orto
- 15.5 Vigneto
- 15.6 Alberi d'alto fusto
- 15.7 Recinzione
- 15.8 Pavimentazione
- 15.9 Accesso carraio
- 15.10 Accesso pedonale
- 15.11 Siepe
- 15.12 Fossato
- 15.13 Strada bianca d'accesso

**16. Materiali costruttivi:**

**16.1 strutture verticali:**

	buone	discrete	scadenti
16.1.1 laterizio	<input checked="" type="checkbox"/>	<input type="checkbox"/>	<input type="checkbox"/>
16.1.2 cemento armato	<input type="checkbox"/>	<input type="checkbox"/>	<input type="checkbox"/>
16.1.3 pietra	<input type="checkbox"/>	<input type="checkbox"/>	<input type="checkbox"/>
16.1.4 legno	<input type="checkbox"/>	<input type="checkbox"/>	<input type="checkbox"/>

**16.2 strutture orizzontali:**

16.2.1 latero cemento	<input type="checkbox"/>	<input type="checkbox"/>	<input type="checkbox"/>
16.2.2 cemento armato	<input type="checkbox"/>	<input type="checkbox"/>	<input type="checkbox"/>
16.2.3 ferro	<input type="checkbox"/>	<input type="checkbox"/>	<input type="checkbox"/>
16.2.4 legno	<input checked="" type="checkbox"/>	<input type="checkbox"/>	<input type="checkbox"/>

**16.3 struttura tetto:**

16.3.1 latero cemento	<input type="checkbox"/>	<input type="checkbox"/>	<input type="checkbox"/>
16.3.2 cemento armato	<input type="checkbox"/>	<input type="checkbox"/>	<input type="checkbox"/>
16.3.3 ferro	<input type="checkbox"/>	<input type="checkbox"/>	<input type="checkbox"/>
16.3.4 legno	<input checked="" type="checkbox"/>	<input type="checkbox"/>	<input type="checkbox"/>

**16.4 manto di copertura:**

16.4.1 coppi	<input checked="" type="checkbox"/>	<input type="checkbox"/>	<input type="checkbox"/>
16.4.2 tegole	<input type="checkbox"/>	<input type="checkbox"/>	<input type="checkbox"/>
16.4.3 lamiera	<input type="checkbox"/>	<input type="checkbox"/>	<input type="checkbox"/>
16.4.4 eternit	<input type="checkbox"/>	<input type="checkbox"/>	<input type="checkbox"/>

**16.5 intonaci:**

16.5.1 mattoni faccia a vista	<input type="checkbox"/>	<input type="checkbox"/>	<input type="checkbox"/>
16.5.2 intonaco	<input checked="" type="checkbox"/>	<input type="checkbox"/>	<input type="checkbox"/>

**CARATTERI FORMALI****17. aperture**

- 17.1 rettangolari
- 17.2 arch. curvilineo
- 17.3 circolari e/o ellittiche
- 17.4 altro

**18. porticato**

- 18.1 con corpo nel fabbricato
- 18.2 aggettante

**19. archi di portico**

- 19.1 a tutto sesto
- 19.2 a sesto ribassato
- 19.3 a portale
- 19.4 presenza di mensole
- 19.5 presenza di cornici

**20. decorazioni**

- 20.1 fasce marcadavanzale
- 20.2 fasce marcapiano
- 20.3 ringhiere in ferro battuto
- 20.4 cornici in pietra
- 20.5 affreschi
- 20.6 bugnato

**21. cornicioni**

- 21.1 a volta
- 21.2 a dente di sega
- 21.3 a squadro

**22. camino**

- 22.1 interno alla copertura
- 22.2 esterno alla copertura
- 22.3 pensile
- 22.4 sporto sul lato corto
- 22.5 sporto sul lato lungo

**23. comignoli**

- 23.1 semplice
- 23.2 a torretta
- 23.3 a tenaglia
- 23.4 a falde

**24. pavimentazione esterna**

- 24.1 cemento
- 24.2 terra battuta
- 24.3 selciato
- 24.4 laterizio
- 24.5 altro

**25. serramenti**

- 25.1 balcone ad ante
- 25.2 serrande
- 25.3 avvolgibili

**26. tetto**

- 26.1 a falda unica
- 26.2 a capanna
- 26.3 a padiglione
- 26.4 a tre falde

**27. vincoli**

- 27.1 D.Lgs n° 490/99
- 27.2 legge reg. 24/85
- 27.3 legge 431/85
- 27.4 rispetto stradale
- 27.5 altri

**28. tende**

- 28.1 fissa
- 28.2 mobile

**29. insegne**

- 29.1 a tabella
- 29.2 a bandiera
- 29.3 illuminazione propria
- 29.4 illuminata

**30. altri elementi di facciata**

- 30.1 cavi enel/telecom
- 30.2 mensola in ferro
- 30.3 segnali stradali
- 30.4 quadri elettrici

**31. portici centro storico**

- 31.1 pavimento originale in pietra
- 31.2 altre pavimentazioni
- 31.3 presenza vetrina originale

**NOTE:**

- 
- 
- 

**INDICAZIONI PROGETTUALI**

ID edificio: 011001501

Grado di protezione: A4

**Prospetti:**

- 
- 
- 
- 
- 
- 
- 
- 

**Altri elementi di facciata:****Indicazioni progettuali specifiche:**

Rilievo Fotografico:



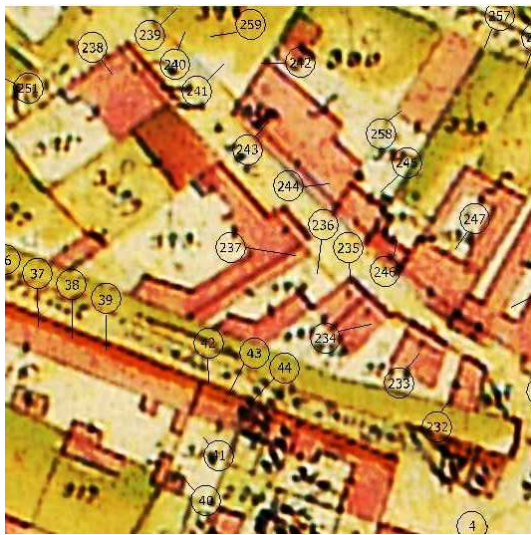

Catasto Austriaco

scala 1:2000 C.T.R.

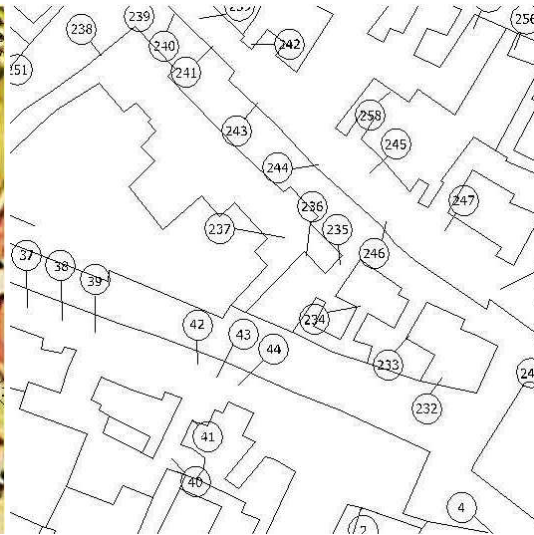

scala 1:2000 PRG



scala 1:2000 Sottoportico

Tracciato regolatore:

Tracciato regolatore:

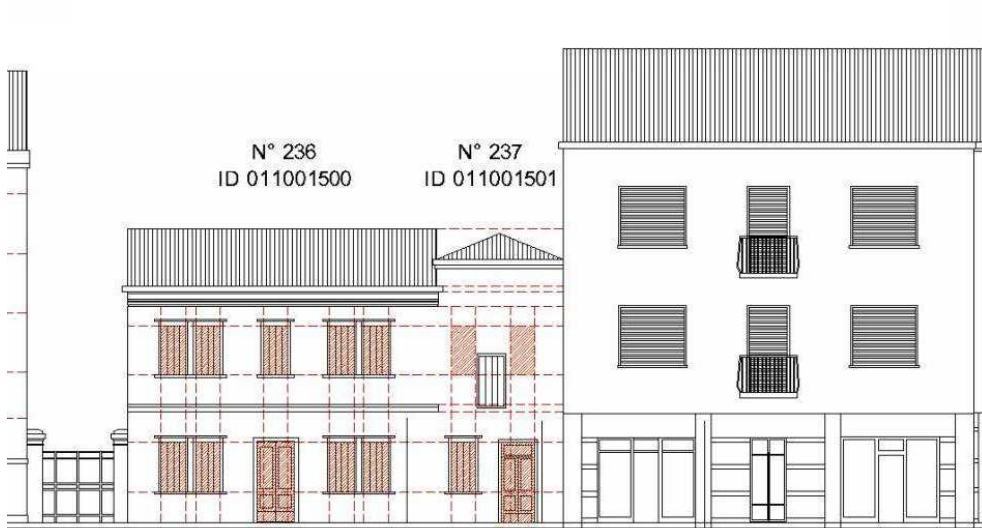

1.Codifica edificio

Scheda: 238 ID edificio: 011000900

2. Ubicazione

indirizzo:  
via/Piazza: CASTELLO n°: 59

COSTRUZIONE ORIGINARIA

3. Analisi storica

- 3.1 Preottocentesca
- 3.2 Ottocentesca
- 3.3 Inizio novecento
- 3.4 Metà novecento

4. Utilizzazione originaria

- 4.1 Residenza
- 4.2 Residenza rurale
- 4.3 Uso pubblico
- 4.4 Culto
- 4.5 Annesso rurale
- 4.6 Commercio
- 4.7 Industria

ANALISI FUNZIONALE E FISICO STRUTTURALE ATTUALE

5. Trasformazioni

- 5.1 Originario ristrutturato
- 5.2 Parte nuova ricostruita sulla perim. originaria
- 5.3 Parte nuova ricostruita in aderenza
- 5.4 Sopraelevazione
- 5.5 Modifiche forometriche
- 5.6 Edific. rurale non più funz. al fondo

6. Utilizzazione

	Pt	1p	2p	ap
6.1 Residenza	<input type="checkbox"/>	<input type="checkbox"/>	<input type="checkbox"/>	<input type="checkbox"/>
6.2 Residenza rurale	<input type="checkbox"/>	<input type="checkbox"/>	<input type="checkbox"/>	<input type="checkbox"/>
6.3 Commercio	<input checked="" type="checkbox"/>	<input type="checkbox"/>	<input type="checkbox"/>	<input type="checkbox"/>
6.4 Artigianato	<input type="checkbox"/>	<input type="checkbox"/>	<input type="checkbox"/>	<input type="checkbox"/>
6.5 Uso pubblico	<input type="checkbox"/>	<input type="checkbox"/>	<input type="checkbox"/>	<input type="checkbox"/>
6.6 Culto	<input type="checkbox"/>	<input type="checkbox"/>	<input type="checkbox"/>	<input type="checkbox"/>
6.7 Annesso rurale	<input type="checkbox"/>	<input type="checkbox"/>	<input type="checkbox"/>	<input type="checkbox"/>
6.8 Industria	<input type="checkbox"/>	<input type="checkbox"/>	<input type="checkbox"/>	<input type="checkbox"/>
6.9 Uffici e servizi privati	<input type="checkbox"/>	<input checked="" type="checkbox"/>	<input checked="" type="checkbox"/>	<input type="checkbox"/>
6.10 Inutilizzato	<input type="checkbox"/>	<input type="checkbox"/>	<input type="checkbox"/>	<input type="checkbox"/>

7. Superfazioni edilizie

	manufatto autonomo	in contatto al P.T.	in contatto altri piani	sopraelevato	altre superfazioni
Residenza	<input type="checkbox"/>	<input type="checkbox"/>	<input type="checkbox"/>	<input type="checkbox"/>	<input type="checkbox"/>
Garage	<input type="checkbox"/>	<input type="checkbox"/>	<input type="checkbox"/>	<input type="checkbox"/>	<input type="checkbox"/>
Magazzino	<input type="checkbox"/>	<input type="checkbox"/>	<input type="checkbox"/>	<input type="checkbox"/>	<input type="checkbox"/>
Serv. igienico	<input type="checkbox"/>	<input type="checkbox"/>	<input type="checkbox"/>	<input type="checkbox"/>	<input type="checkbox"/>
Tettoia	<input type="checkbox"/>	<input type="checkbox"/>	<input type="checkbox"/>	<input type="checkbox"/>	<input type="checkbox"/>
Altro	<input type="checkbox"/>	<input type="checkbox"/>	<input type="checkbox"/>	<input type="checkbox"/>	<input type="checkbox"/>

8. Rustico

si  no

- 8.1 Residenza
- 8.2 Stalla
- 8.3 Magazzino rurale
- 8.4 Garage
- 8.5 Connesso al secondario
- 8.6 Connesso al terziario
- 8.7 Magazzino
- 8.8 Altro

9. Qualità storico ambientali

- 9.1 Edificio di valore architettonico
- 9.2 Edificio di storico tipologico
- 9.3 Edificio di valore ambientale

10. Dimensioni

- Numero piani: n° 3 - Altezza: ml 9

11. Tipologia costruzione:

- 11.1 Rurale con rustico incorporato
- 11.2 Rurale con rustico giustapposto
- 11.3 Rurale con rustico separato
- 11.4 Rurale a corte
- 11.5 Rurale e bracciantile
- 11.6 Tettoia
- 11.7 Villa
- 11.8 Barchessa
- 11.9 Rurale a cortina
- 11.10 Religioso
- 11.11 Palazzo
- 11.12 Centro aziendale
- 11.13 In linea
- 11.14 Edificio atipico
- 11.15 Idrovora
- 11.16 Industria
- 11.17 Uni/Bifamiliare
- 11.18 Capannone
- 11.19 Altro

12. Abaco edifici rurali

12.1 modulli:

13. Annessi

in aderenza: N° dest. d'uso:  
in vicinanza: N° dest. d'uso:

14. Contesto ambientale:

centro storico

15. Area di pertinenza:

- 15.1 Corte
- 15.2 Giardino
- 15.3 Aia
- 15.4 Orto
- 15.5 Vigneto
- 15.6 Alberi d'alto fusto
- 15.7 Recinzione
- 15.8 Pavimentazione
- 15.9 Accesso carraio
- 15.10 Accesso pedonale
- 15.11 Siepe
- 15.12 Fossato
- 15.13 Strada bianca d'accesso

16. Materiali costruttivi:

16.1 strutture verticali:

	buone	discrete	scadenti
16.1.1 laterizio	<input checked="" type="checkbox"/>	<input type="checkbox"/>	<input type="checkbox"/>
16.1.2 cemento armato	<input type="checkbox"/>	<input type="checkbox"/>	<input type="checkbox"/>
16.1.3 pietra	<input type="checkbox"/>	<input type="checkbox"/>	<input type="checkbox"/>
16.1.4 legno	<input type="checkbox"/>	<input type="checkbox"/>	<input type="checkbox"/>

16.2 strutture orizzontali:

16.2.1 latero cemento	<input type="checkbox"/>	<input type="checkbox"/>	<input type="checkbox"/>
16.2.2 cemento armato	<input type="checkbox"/>	<input type="checkbox"/>	<input type="checkbox"/>
16.2.3 ferro	<input type="checkbox"/>	<input type="checkbox"/>	<input type="checkbox"/>
16.2.4 legno	<input checked="" type="checkbox"/>	<input type="checkbox"/>	<input type="checkbox"/>

16.3 struttura tetto:

16.3.1 latero cemento	<input type="checkbox"/>	<input type="checkbox"/>	<input type="checkbox"/>
16.3.2 cemento armato	<input type="checkbox"/>	<input type="checkbox"/>	<input type="checkbox"/>
16.3.3 ferro	<input type="checkbox"/>	<input type="checkbox"/>	<input type="checkbox"/>
16.3.4 legno	<input checked="" type="checkbox"/>	<input type="checkbox"/>	<input type="checkbox"/>

16.4 manto di copertura:

16.4.1 coppi	<input checked="" type="checkbox"/>	<input type="checkbox"/>	<input type="checkbox"/>
16.4.2 tegole	<input type="checkbox"/>	<input type="checkbox"/>	<input type="checkbox"/>
16.4.3 lamiera	<input type="checkbox"/>	<input type="checkbox"/>	<input type="checkbox"/>
16.4.4 eternit	<input type="checkbox"/>	<input type="checkbox"/>	<input type="checkbox"/>

16.5 intonaci:

16.5.1 mattoni faccia a vista	<input type="checkbox"/>	<input type="checkbox"/>	<input type="checkbox"/>
16.5.2 intonaco	<input checked="" type="checkbox"/>	<input type="checkbox"/>	<input type="checkbox"/>

**CARATTERI FORMALI**

**17. aperture**

- 17.1 rettangolari
- 17.2 arch. curvilineo
- 17.3 circolari e/o ellittiche
- 17.4 altro

**18. porticato**

- 18.1 con corpo nel fabbricato
- 18.2 aggettante

**19. archi di portico**

- 19.1 a tutto sesto
- 19.2 a sesto ribassato
- 19.3 a portale
- 19.4 presenza di mensole
- 19.5 presenza di cornici

**20. decorazioni**

- 20.1 fasce marcadavanzale
- 20.2 fasce marcapiano
- 20.3 ringhiere in ferro battuto
- 20.4 cornici in pietra
- 20.5 affreschi
- 20.6 bugnato

**21. cornicioni**

- 21.1 a volta
- 21.2 a dente di sega
- 21.3 a squadro

**22. camino**

- 22.1 interno alla copertura
- 22.2 esterno alla copertura
- 22.3 pensile
- 22.4 sporto sul lato corto
- 22.5 sporto sul lato lungo

**23. comignoli**

- 23.1 semplice
- 23.2 a torretta
- 23.3 a tenaglia
- 23.4 a falde

**24. pavimentazione esterna**

- 24.1 cemento
- 24.2 terra battuta
- 24.3 selciato
- 24.4 laterizio
- 24.5 altro

**25. serramenti**

- 25.1 balcone ad ante
- 25.2 serrande
- 25.3 avvolgibili

**26. tetto**

- 26.1 a falda unica
- 26.2 a capanna
- 26.3 a padiglione
- 26.4 a tre falde

**27. vincoli**

- 27.1 D.Lgs n° 490/99
- 27.2 legge reg. 24/85
- 27.3 legge 431/85
- 27.4 rispetto stradale
- 27.5 altri

**28. tende**

- 28.1 fissa
- 28.2 mobile

**29. insegne**

- 29.1 a tabella
- 29.2 a bandiera
- 29.3 illuminazione propria
- 29.4 illuminata

**30. altri elementi di facciata**

- 30.1 cavi enel/telecom
- 30.2 mensola in ferro
- 30.3 segnali stradali
- 30.4 quadri elettrici

**31. portici centro storico**

- 31.1 pavimento originale in pietra
- 31.2 altre pavimentazioni
- 31.3 presenza vetrina originale

**NOTE:**

- 
- 

**INDICAZIONI PROGETTUALI**

ID edificio: 011000900

Grado di protezione: A3

**Prospetti:**

- 
- 
- 
- 
- 
- 
- 
- 
- 
- 
- 

**Altri elementi di facciata:**

1-Tende all'interno del portico. 2-Insegne nel sottoportico.

**Indicazioni progettuali specifiche:**

1-Sostituzione della pavimentazione secondo indicazioni di piano

Rilievo Fotografico:



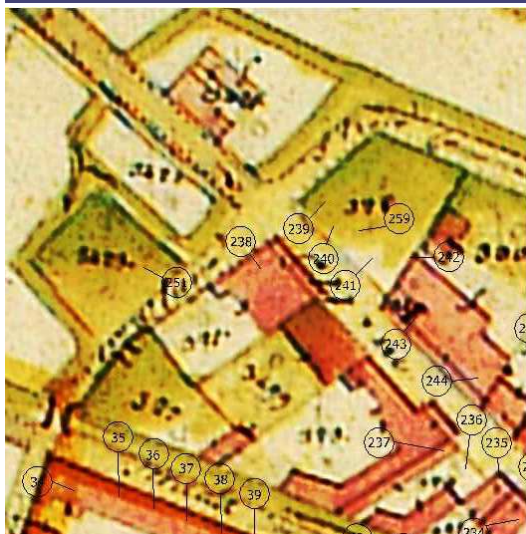

Catasto Austriaco

scala 1:2000 C.T.R.

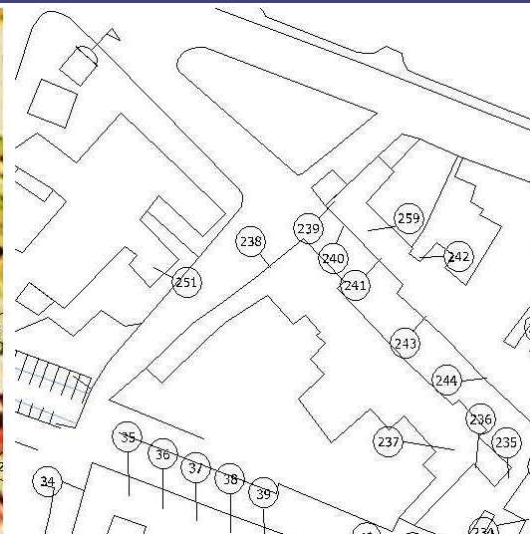

scala 1:2000 PRG



scala 1:2000 Sottoportico



Tracciato regolatore:

Tracciato regolatore:



1.Codifica edificio

Scheda: 239 ID edificio: 011002200

2. Ubicazione

indirizzo:  
via/Piazza: O DA MOLIN n°: 50

COSTRUZIONE ORIGINARIA

3. Analisi storica

- 3.1 Preottocentesca
- 3.2 Ottocentesca
- 3.3 Inizio novecento
- 3.4 Metà novecento

4. Utilizzazione originaria

- 4.1 Residenza
- 4.2 Residenza rurale
- 4.3 Uso pubblico
- 4.4 Culto
- 4.5 Annesso rurale
- 4.6 Commercio
- 4.7 Industria

ANALISI FUNZIONALE E FISICO STRUTTURALE ATTUALE

5. Trasformazioni

- 5.1 Originario ristrutturato
- 5.2 Parte nuova ricostruita sulla perim. originaria
- 5.3 Parte nuova ricostruita in aderenza
- 5.4 Sopraelevazione
- 5.5 Modifiche forometriche
- 5.6 Edific. rurale non più funz. al fondo

6. Utilizzazione

- |                              | Pt                                  | 1p                                  | 2p                       | ap                       |
|------------------------------|-------------------------------------|-------------------------------------|--------------------------|--------------------------|
| 6.1 Residenza                | <input type="checkbox"/>            | <input checked="" type="checkbox"/> | <input type="checkbox"/> | <input type="checkbox"/> |
| 6.2 Residenza rurale         | <input type="checkbox"/>            | <input type="checkbox"/>            | <input type="checkbox"/> | <input type="checkbox"/> |
| 6.3 Commercio                | <input checked="" type="checkbox"/> | <input type="checkbox"/>            | <input type="checkbox"/> | <input type="checkbox"/> |
| 6.4 Artigianato              | <input type="checkbox"/>            | <input type="checkbox"/>            | <input type="checkbox"/> | <input type="checkbox"/> |
| 6.5 Uso pubblico             | <input type="checkbox"/>            | <input type="checkbox"/>            | <input type="checkbox"/> | <input type="checkbox"/> |
| 6.6 Culto                    | <input type="checkbox"/>            | <input type="checkbox"/>            | <input type="checkbox"/> | <input type="checkbox"/> |
| 6.7 Annesso rurale           | <input type="checkbox"/>            | <input type="checkbox"/>            | <input type="checkbox"/> | <input type="checkbox"/> |
| 6.8 Industria                | <input type="checkbox"/>            | <input type="checkbox"/>            | <input type="checkbox"/> | <input type="checkbox"/> |
| 6.9 Uffici e servizi privati | <input type="checkbox"/>            | <input type="checkbox"/>            | <input type="checkbox"/> | <input type="checkbox"/> |
| 6.10 Inutilizzato            | <input type="checkbox"/>            | <input type="checkbox"/>            | <input type="checkbox"/> | <input type="checkbox"/> |

7. Superfazioni edilizie

	manufatto autonomo	in contatto al P.T.	in contatto altri piani	sopraelevato	altre superfazioni
Residenza	<input type="checkbox"/>	<input type="checkbox"/>	<input type="checkbox"/>	<input type="checkbox"/>	<input type="checkbox"/>
Garage	<input type="checkbox"/>	<input type="checkbox"/>	<input type="checkbox"/>	<input type="checkbox"/>	<input type="checkbox"/>
Magazzino	<input type="checkbox"/>	<input type="checkbox"/>	<input type="checkbox"/>	<input type="checkbox"/>	<input type="checkbox"/>
Serv. igienico	<input type="checkbox"/>	<input type="checkbox"/>	<input type="checkbox"/>	<input type="checkbox"/>	<input type="checkbox"/>
Tettoia	<input type="checkbox"/>	<input type="checkbox"/>	<input type="checkbox"/>	<input type="checkbox"/>	<input type="checkbox"/>
Altro	<input type="checkbox"/>	<input type="checkbox"/>	<input type="checkbox"/>	<input type="checkbox"/>	<input type="checkbox"/>

8. Rustico

si  no

- 8.1 Residenza
- 8.2 Stalla
- 8.3 Magazzino rurale
- 8.4 Garage
- 8.5 Connesso al secondario
- 8.6 Connesso al terziario
- 8.7 Magazzino
- 8.8 Altro

9. Qualità storico ambientali

- 9.1 Edificio di valore architettonico
- 9.2 Edificio di storico tipologico
- 9.3 Edificio di valore ambientale

10. Dimensioni

- Numero piani: n° 2 - Altezza: ml 6

11. Tipologia costruzione:

- 11.1 Rurale con rustico incorporato
- 11.2 Rurale con rustico giustapposto
- 11.3 Rurale con rustico separato
- 11.4 Rurale a corte
- 11.5 Rurale e bracciantile
- 11.6 Tettoia
- 11.7 Villa
- 11.8 Barchessa
- 11.9 Rurale a cortina
- 11.10 Religioso
- 11.11 Palazzo
- 11.12 Centro aziendale
- 11.13 In linea
- 11.14 Edificio atipico
- 11.15 Idrovora
- 11.16 Industria
- 11.17 Uni/Bifamiliare
- 11.18 Capannone
- 11.19 Altro

12. Abaco edifici rurali

12.1 modulli:

13. Annessi

in aderenza: N° dest. d'uso:  
in vicinanza: N° dest. d'uso:

14. Contesto ambientale:

centro storico

15. Area di pertinenza:

- 15.1 Corte
- 15.2 Giardino
- 15.3 Aia
- 15.4 Orto
- 15.5 Vigneto
- 15.6 Alberi d'alto fusto
- 15.7 Recinzione
- 15.8 Pavimentazione
- 15.9 Accesso carraio
- 15.10 Accesso pedonale
- 15.11 Siepe
- 15.12 Fossato
- 15.13 Strada bianca d'accesso

16. Materiali costruttivi:

16.1 strutture verticali:

	buone	discrete	scadenti
16.1.1 laterizio	<input type="checkbox"/>	<input checked="" type="checkbox"/>	<input type="checkbox"/>
16.1.2 cemento armato	<input type="checkbox"/>	<input type="checkbox"/>	<input type="checkbox"/>
16.1.3 pietra	<input type="checkbox"/>	<input type="checkbox"/>	<input type="checkbox"/>
16.1.4 legno	<input type="checkbox"/>	<input type="checkbox"/>	<input type="checkbox"/>

16.2 strutture orizzontali:

	buone	discrete	scadenti
16.2.1 latero cemento	<input type="checkbox"/>	<input type="checkbox"/>	<input type="checkbox"/>
16.2.2 cemento armato	<input type="checkbox"/>	<input type="checkbox"/>	<input type="checkbox"/>
16.2.3 ferro	<input type="checkbox"/>	<input type="checkbox"/>	<input type="checkbox"/>
16.2.4 legno	<input type="checkbox"/>	<input checked="" type="checkbox"/>	<input type="checkbox"/>

16.3 struttura tetto:

	buone	discrete	scadenti
16.3.1 latero cemento	<input type="checkbox"/>	<input type="checkbox"/>	<input type="checkbox"/>
16.3.2 cemento armato	<input type="checkbox"/>	<input type="checkbox"/>	<input type="checkbox"/>
16.3.3 ferro	<input type="checkbox"/>	<input type="checkbox"/>	<input type="checkbox"/>
16.3.4 legno	<input type="checkbox"/>	<input checked="" type="checkbox"/>	<input type="checkbox"/>

16.4 manto di copertura:

	buone	discrete	scadenti
16.4.1 coppi	<input type="checkbox"/>	<input checked="" type="checkbox"/>	<input type="checkbox"/>
16.4.2 tegole	<input type="checkbox"/>	<input type="checkbox"/>	<input type="checkbox"/>
16.4.3 lamiera	<input type="checkbox"/>	<input type="checkbox"/>	<input type="checkbox"/>
16.4.4 eternit	<input type="checkbox"/>	<input type="checkbox"/>	<input type="checkbox"/>

16.5 intonaci:

	buone	discrete	scadenti
16.5.1 mattoni faccia a vista	<input type="checkbox"/>	<input type="checkbox"/>	<input type="checkbox"/>
16.5.2 intonaco	<input type="checkbox"/>	<input checked="" type="checkbox"/>	<input type="checkbox"/>



## CARATTERI FORMALI

## 17. aperture

- 17.1 rettangolari  
17.2 arch. curvilineo  
17.3 circolari e/o ellittiche  
17.4 altro

## 18. porticato

- 18.1 con corpo nel fabbricato  
18.2 aggettante

## 19. archi di portico

- 19.1 a tutto sesto  
19.2 a sesto ribassato  
19.3 a portale  
19.4 presenza di mensole  
19.5 presenza di cornici

## 20. decorazioni

- 20.1 fasce marcadavanzale  
20.2 fasce marcapiano  
20.3 ringhiere in ferro battuto  
20.4 cornici in pietra  
20.5 affreschi  
20.6 bugnato

## 21. cornicioni

- 21.1 a volta  
21.2 a dente di sega  
21.3 a squadro  
21.4 altro

## 22. camino

- 22.1 interno alla copertura  
22.2 esterno alla copertura  
22.3 pensile  
22.4 sporto sul lato corto  
22.5 sporto sul lato lungo

## 23. comignoli

- 23.1 semplice  
23.2 a torretta  
23.3 a tenaglia  
23.4 a falde

## 24. pavimentazione esterna

- 24.1 cemento  
24.2 terra battuta  
 24.3 selciato  
24.4 laterizio  
24.5 altro

## 25. serramenti

- 25.1 balcone ad ante  
25.2 serrande  
 25.3 avvolgibili

## 26. tetto

- 26.1 a falda unica  
26.2 a capanna  
26.3 a padiglione  
26.4 a tre falde

## 27. vincoli

- 27.1 D.Lgs n° 490/99  
 27.2 legge reg. 24/85  
27.3 legge 431/85  
27.4 rispetto stradale  
27.5 altri

## 28. tende

- 28.1 fissa  
28.2 mobile

## 29. insegne

- 29.1 a tabella  
29.2 a bandiera  
29.3 illuminazione propria  
29.4 illuminata

## 30. altri elementi di facciata

- 30.1 cavi enel/telecom  
30.2 mensola in ferro  
30.3 segnali stradali  
30.4 quadri elettrici

## 31. portici centro storico

- 31.1 pavimento originale in pietra  
31.2 altre pavimentazioni  
31.3 presenza vetrina originale

## NOTE:

## INDICAZIONI PROGETTUALI

ID edificio: 011002200

Grado di protezione: A3

## Prospetti:

1-Ricomposizione forometrica nel rispetto delle indicazioni di scheda.

2- Ricomposizione forometrica fronte ovest in coerenza con nuovo fabbricato da realizzarsi all'interno della UMI 5

3- Riconfigurazione falde di copertura in concomitanza con intervento all'interno della UMI 5

---

Altri elementi di facciata:

---

Indicazioni progettuali specifiche:

Rilievo Fotografico:



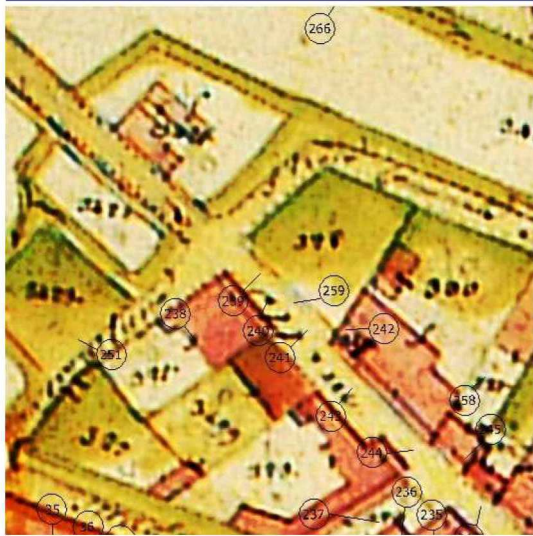

Catasto Austriaco scala 1:2000 C.T.R.

scala 1:2000 PRG

scala 1:2000 Sottoportico

Tracciato regolatore:

Tracciato regolatore:

N° 239  
ID 011002200

N° 240  
ID 011002202

N° 259  
ID 011002300

N° 24  
ID 01100



Scala 1:200