

1.Codifica edificio

Scheda: 90 ID edificio: 010501900

2. Ubicazione

indirizzo:
via/Piazza: LUCCHINI n°: 19

COSTRUZIONE ORIGINARIA

3. Analisi storica

- 3.1 Preottocentesca
- 3.2 Ottocentesca
- 3.3 Inizio novecento
- 3.4 Metà novecento

4. Utilizzazione originaria

- 4.1 Residenza
- 4.2 Residenza rurale
- 4.3 Uso pubblico
- 4.4 Culto
- 4.5 Annesso rurale
- 4.6 Commercio
- 4.7 Industria

ANALISI FUNZIONALE E FISICO STRUTTURALE ATTUALE

5. Trasformazioni

- 5.1 Originario ristrutturato
- 5.2 Parte nuova ricostruita sulla perim. originaria
- 5.3 Parte nuova ricostruita in aderenza
- 5.4 Sopraelevazione
- 5.5 Modifiche forometriche
- 5.6 Edific. rurale non più funz. al fondo

6. Utilizzazione

	Pt	1p	2p	ap
6.1 Residenza	<input checked="" type="checkbox"/>	<input checked="" type="checkbox"/>	<input type="checkbox"/>	<input type="checkbox"/>
6.2 Residenza rurale	<input type="checkbox"/>	<input type="checkbox"/>	<input type="checkbox"/>	<input type="checkbox"/>
6.3 Commercio	<input type="checkbox"/>	<input type="checkbox"/>	<input type="checkbox"/>	<input type="checkbox"/>
6.4 Artigianato	<input type="checkbox"/>	<input type="checkbox"/>	<input type="checkbox"/>	<input type="checkbox"/>
6.5 Uso pubblico	<input type="checkbox"/>	<input type="checkbox"/>	<input type="checkbox"/>	<input type="checkbox"/>
6.6 Culto	<input type="checkbox"/>	<input type="checkbox"/>	<input type="checkbox"/>	<input type="checkbox"/>
6.7 Annesso rurale	<input type="checkbox"/>	<input type="checkbox"/>	<input type="checkbox"/>	<input type="checkbox"/>
6.8 Industria	<input type="checkbox"/>	<input type="checkbox"/>	<input type="checkbox"/>	<input type="checkbox"/>
6.9 Uffici e servizi privati	<input type="checkbox"/>	<input type="checkbox"/>	<input type="checkbox"/>	<input type="checkbox"/>
6.10 Inutilizzato	<input type="checkbox"/>	<input type="checkbox"/>	<input type="checkbox"/>	<input type="checkbox"/>

7. Superfazioni edilizie

	manufatto autonomo	in contatto al P.T.	in contatto altri piani	sopraelevato	altre superfazioni
Residenza	<input type="checkbox"/>	<input type="checkbox"/>	<input type="checkbox"/>	<input type="checkbox"/>	<input type="checkbox"/>
Garage	<input type="checkbox"/>	<input type="checkbox"/>	<input type="checkbox"/>	<input type="checkbox"/>	<input type="checkbox"/>
Magazzino	<input type="checkbox"/>	<input type="checkbox"/>	<input type="checkbox"/>	<input type="checkbox"/>	<input type="checkbox"/>
Serv. igienico	<input type="checkbox"/>	<input type="checkbox"/>	<input type="checkbox"/>	<input type="checkbox"/>	<input type="checkbox"/>
Tettoia	<input type="checkbox"/>	<input type="checkbox"/>	<input type="checkbox"/>	<input type="checkbox"/>	<input type="checkbox"/>
Altro	<input type="checkbox"/>	<input type="checkbox"/>	<input type="checkbox"/>	<input type="checkbox"/>	<input type="checkbox"/>

8. Rustico

si no

- 8.1 Residenza
- 8.2 Stalla
- 8.3 Magazzino rurale
- 8.4 Garage
- 8.5 Connesso al secondario
- 8.6 Connesso al terziario
- 8.7 Magazzino
- 8.8 Altro

9. Qualità storico ambientali

- 9.1 Edificio di valore architettonico
- 9.2 Edificio di storico tipologico
- 9.3 Edificio di valore ambientale

10. Dimensioni

- Numero piani: n° 2 - Altezza: ml 6

11. Tipologia costruzione:

- 11.1 Rurale con rustico incorporato
- 11.2 Rurale con rustico giustapposto
- 11.3 Rurale con rustico separato
- 11.4 Rurale a corte
- 11.5 Rurale e bracciantile
- 11.6 Tettoia
- 11.7 Villa
- 11.8 Barchessa
- 11.9 Rurale a cortina
- 11.10 Religioso
- 11.11 Palazzo
- 11.12 Centro aziendale
- 11.13 In linea
- 11.14 Edificio atipico
- 11.15 Idrovora
- 11.16 Industria
- 11.17 Uni/Bifamiliare
- 11.18 Capannone
- 11.19 Altro

12. Abaco edifici rurali

12.1 modulli:

13. Annessi

in aderenza: N° dest. d'uso:
in vicinanza: N° dest. d'uso:

14. Contesto ambientale:

centro storico

15. Area di pertinenza:

- 15.1 Corte
- 15.2 Giardino
- 15.3 Aia
- 15.4 Orto
- 15.5 Vigneto
- 15.6 Alberi d'alto fusto
- 15.7 Recinzione
- 15.8 Pavimentazione
- 15.9 Accesso carraio
- 15.10 Accesso pedonale
- 15.11 Siepe
- 15.12 Fossato
- 15.13 Strada bianca d'accesso

16. Materiali costruttivi:

16.1 strutture verticali:

	buone	discrete	scadenti
16.1.1 laterizio	<input checked="" type="checkbox"/>	<input type="checkbox"/>	<input type="checkbox"/>
16.1.2 cemento armato	<input type="checkbox"/>	<input type="checkbox"/>	<input type="checkbox"/>
16.1.3 pietra	<input type="checkbox"/>	<input type="checkbox"/>	<input type="checkbox"/>
16.1.4 legno	<input type="checkbox"/>	<input type="checkbox"/>	<input type="checkbox"/>

16.2 strutture orizzontali:

16.2.1 latero cemento	<input type="checkbox"/>	<input type="checkbox"/>	<input type="checkbox"/>
16.2.2 cemento armato	<input type="checkbox"/>	<input type="checkbox"/>	<input type="checkbox"/>
16.2.3 ferro	<input type="checkbox"/>	<input type="checkbox"/>	<input type="checkbox"/>
16.2.4 legno	<input checked="" type="checkbox"/>	<input type="checkbox"/>	<input type="checkbox"/>

16.3 struttura tetto:

16.3.1 latero cemento	<input type="checkbox"/>	<input type="checkbox"/>	<input type="checkbox"/>
16.3.2 cemento armato	<input type="checkbox"/>	<input type="checkbox"/>	<input type="checkbox"/>
16.3.3 ferro	<input type="checkbox"/>	<input type="checkbox"/>	<input type="checkbox"/>
16.3.4 legno	<input checked="" type="checkbox"/>	<input type="checkbox"/>	<input type="checkbox"/>

16.4 manto di copertura:

16.4.1 coppi	<input checked="" type="checkbox"/>	<input type="checkbox"/>	<input type="checkbox"/>
16.4.2 tegole	<input type="checkbox"/>	<input type="checkbox"/>	<input type="checkbox"/>
16.4.3 lamiera	<input type="checkbox"/>	<input type="checkbox"/>	<input type="checkbox"/>
16.4.4 eternit	<input type="checkbox"/>	<input type="checkbox"/>	<input type="checkbox"/>

16.5 intonaci:

16.5.1 mattoni faccia a vista	<input type="checkbox"/>	<input type="checkbox"/>	<input type="checkbox"/>
16.5.2 intonaco	<input checked="" type="checkbox"/>	<input type="checkbox"/>	<input type="checkbox"/>

CARATTERI FORMALI

17. aperture

- 17.1 rettangolari
- 17.2 arch. curvilineo
- 17.3 circolari e/o ellittiche
- 17.4 altro

18. porticato

- 18.1 con corpo nel fabbricato
- 18.2 aggettante

19. archi di portico

- 19.1 a tutto sesto
- 19.2 a sesto ribassato
- 19.3 a portale
- 19.4 presenza di mensole
- 19.5 presenza di cornici

20. decorazioni

- 20.1 fasce marcadavanzale
- 20.2 fasce marcapiano
- 20.3 ringhiere in ferro battuto
- 20.4 cornici in pietra
- 20.5 affreschi
- 20.6 bugnato

21. cornicioni

- 21.1 a volta
- 21.2 a dente di sega
- 21.3 a squadro

22. camino

- 22.1 interno alla copertura
- 22.2 esterno alla copertura
- 22.3 pensile
- 22.4 sporto sul lato corto
- 22.5 sporto sul lato lungo

23. comignoli

- 23.1 semplice
- 23.2 a torretta
- 23.3 a tenaglia
- 23.4 a falde

24. pavimentazione esterna

- 24.1 cemento
- 24.2 terra battuta
- 24.3 selciato
- 24.4 laterizio
- 24.5 altro

25. serramenti

- 25.1 balcone ad ante
- 25.2 serrande
- 25.3 avvolgibili

26. tetto

- 26.1 a falda unica
- 26.2 a capanna
- 26.3 a padiglione
- 26.4 a tre falde

27. vincoli

- 27.1 D.Lgs n° 490/99
- 27.2 legge reg. 24/85
- 27.3 legge 431/85
- 27.4 rispetto stradale
- 27.5 altri

28. tende

- 28.1 fissa
- 28.2 mobile

29. insegne

- 29.1 a tabella
- 29.2 a bandiera
- 29.3 illuminazione propria
- 29.4 illuminata

30. altri elementi di facciata

- 30.1 cavi enel/telecom
- 30.2 mensola in ferro
- 30.3 segnali stradali
- 30.4 quadri elettrici

31. portici centro storico

- 31.1 pavimento originale in pietra
- 31.2 altre pavimentazioni
- 31.3 presenza vetrina originale

NOTE:

-
-
-

INDICAZIONI PROGETTUALI

ID edificio: 010501900

Grado di protezione: A3

Prospetti:

-
-
-
-
-
-
-
-
-
-
-

Altri elementi di facciata:

Indicazioni progettuali specifiche:

Rilievo Fotografico:



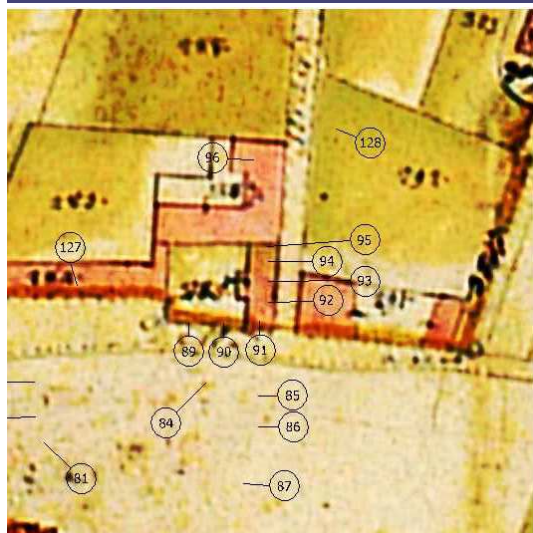

Catasto Austriaco

scala 1:2000 C.T.R.

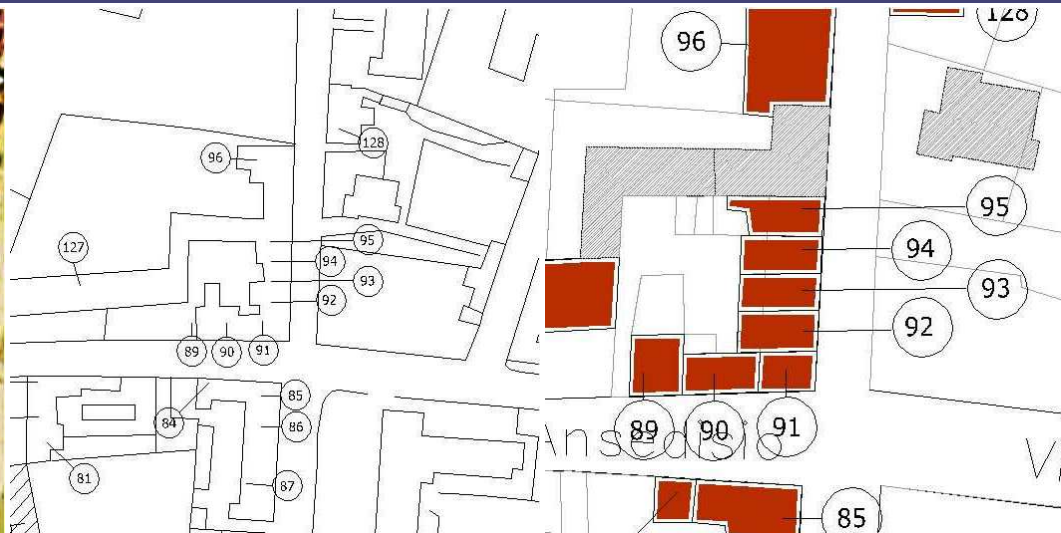

scala 1:2000 PRG

scala 1:2000 Sottoportico

Tracciato regolatore:

Tracciato regolatore:

N° 89
ID 010501902

N° 90
ID 010501900

N° 91
ID 010501901



Scala 1:200
M1 M2 M3 M4

1.Codifica edificio

Scheda: 91 ID edificio: 010501901

2. Ubicazione

indirizzo:
via/Piazza: LUCCHINI n°: 17

COSTRUZIONE ORIGINARIA

3. Analisi storica

- 3.1 Preottocentesca
- 3.2 Ottocentesca
- 3.3 Inizio novecento
- 3.4 Metà novecento

4. Utilizzazione originaria

- 4.1 Residenza
- 4.2 Residenza rurale
- 4.3 Uso pubblico
- 4.4 Culto
- 4.5 Annesso rurale
- 4.6 Commercio
- 4.7 Industria

ANALISI FUNZIONALE E FISICO STRUTTURALE ATTUALE

5. Trasformazioni

- 5.1 Originario ristrutturato
- 5.2 Parte nuova ricostruita sulla perim. originaria
- 5.3 Parte nuova ricostruita in aderenza
- 5.4 Sopraelevazione
- 5.5 Modifiche forometriche
- 5.6 Edific. rurale non più funz. al fondo

6. Utilizzazione

	Pt	1p	2p	ap
6.1 Residenza	<input checked="" type="checkbox"/>	<input checked="" type="checkbox"/>	<input type="checkbox"/>	<input type="checkbox"/>
6.2 Residenza rurale	<input type="checkbox"/>	<input type="checkbox"/>	<input type="checkbox"/>	<input type="checkbox"/>
6.3 Commercio	<input type="checkbox"/>	<input type="checkbox"/>	<input type="checkbox"/>	<input type="checkbox"/>
6.4 Artigianato	<input type="checkbox"/>	<input type="checkbox"/>	<input type="checkbox"/>	<input type="checkbox"/>
6.5 Uso pubblico	<input type="checkbox"/>	<input type="checkbox"/>	<input type="checkbox"/>	<input type="checkbox"/>
6.6 Culto	<input type="checkbox"/>	<input type="checkbox"/>	<input type="checkbox"/>	<input type="checkbox"/>
6.7 Annesso rurale	<input type="checkbox"/>	<input type="checkbox"/>	<input type="checkbox"/>	<input type="checkbox"/>
6.8 Industria	<input type="checkbox"/>	<input type="checkbox"/>	<input type="checkbox"/>	<input type="checkbox"/>
6.9 Uffici e servizi privati	<input type="checkbox"/>	<input type="checkbox"/>	<input type="checkbox"/>	<input type="checkbox"/>
6.10 Inutilizzato	<input type="checkbox"/>	<input type="checkbox"/>	<input type="checkbox"/>	<input type="checkbox"/>

7. Superfazioni edilizie

	manufatto autonomo	in contatto al P.T.	in contatto altri piani	sopraelevato	altre superfazioni
Residenza	<input type="checkbox"/>	<input type="checkbox"/>	<input type="checkbox"/>	<input type="checkbox"/>	<input type="checkbox"/>
Garage	<input type="checkbox"/>	<input type="checkbox"/>	<input type="checkbox"/>	<input type="checkbox"/>	<input type="checkbox"/>
Magazzino	<input type="checkbox"/>	<input type="checkbox"/>	<input type="checkbox"/>	<input type="checkbox"/>	<input type="checkbox"/>
Serv. igienico	<input type="checkbox"/>	<input type="checkbox"/>	<input type="checkbox"/>	<input type="checkbox"/>	<input type="checkbox"/>
Tettoia	<input type="checkbox"/>	<input type="checkbox"/>	<input type="checkbox"/>	<input type="checkbox"/>	<input type="checkbox"/>
Altro	<input type="checkbox"/>	<input type="checkbox"/>	<input type="checkbox"/>	<input type="checkbox"/>	<input type="checkbox"/>

8. Rustico

si no

- 8.1 Residenza
- 8.2 Stalla
- 8.3 Magazzino rurale
- 8.4 Garage
- 8.5 Connesso al secondario
- 8.6 Connesso al terziario
- 8.7 Magazzino
- 8.8 Altro

9. Qualità storico ambientali

- 9.1 Edificio di valore architettonico
- 9.2 Edificio di storico tipologico
- 9.3 Edificio di valore ambientale

10. Dimensioni

- Numero piani: n° 2 - Altezza: ml 6

11. Tipologia costruzione:

- 11.1 Rurale con rustico incorporato
- 11.2 Rurale con rustico giustapposto
- 11.3 Rurale con rustico separato
- 11.4 Rurale a corte
- 11.5 Rurale e bracciantile
- 11.6 Tettoia
- 11.7 Villa
- 11.8 Barchessa
- 11.9 Rurale a cortina
- 11.10 Religioso
- 11.11 Palazzo
- 11.12 Centro aziendale
- 11.13 In linea
- 11.14 Edificio atipico
- 11.15 Idrovora
- 11.16 Industria
- 11.17 Uni/Bifamiliare
- 11.18 Capannone
- 11.19 Altro

12. Abaco edifici rurali

12.1 modulli:

13. Annessi

in aderenza: N° dest. d'uso:
in vicinanza: N° dest. d'uso:

14. Contesto ambientale:

centro storico

15. Area di pertinenza:

- 15.1 Corte
- 15.2 Giardino
- 15.3 Aia
- 15.4 Orto
- 15.5 Vigneto
- 15.6 Alberi d'alto fusto
- 15.7 Recinzione
- 15.8 Pavimentazione
- 15.9 Accesso carraio
- 15.10 Accesso pedonale
- 15.11 Siepe
- 15.12 Fossato
- 15.13 Strada bianca d'accesso

16. Materiali costruttivi:

16.1 strutture verticali:

	buone	discrete	scadenti
16.1.1 laterizio	<input checked="" type="checkbox"/>	<input type="checkbox"/>	<input type="checkbox"/>
16.1.2 cemento armato	<input type="checkbox"/>	<input type="checkbox"/>	<input type="checkbox"/>
16.1.3 pietra	<input type="checkbox"/>	<input type="checkbox"/>	<input type="checkbox"/>
16.1.4 legno	<input type="checkbox"/>	<input type="checkbox"/>	<input type="checkbox"/>

16.2 strutture orizzontali:

16.2.1 latero cemento	<input type="checkbox"/>	<input type="checkbox"/>	<input type="checkbox"/>
16.2.2 cemento armato	<input type="checkbox"/>	<input type="checkbox"/>	<input type="checkbox"/>
16.2.3 ferro	<input type="checkbox"/>	<input type="checkbox"/>	<input type="checkbox"/>
16.2.4 legno	<input checked="" type="checkbox"/>	<input type="checkbox"/>	<input type="checkbox"/>

16.3 struttura tetto:

16.3.1 latero cemento	<input type="checkbox"/>	<input type="checkbox"/>	<input type="checkbox"/>
16.3.2 cemento armato	<input type="checkbox"/>	<input type="checkbox"/>	<input type="checkbox"/>
16.3.3 ferro	<input type="checkbox"/>	<input type="checkbox"/>	<input type="checkbox"/>
16.3.4 legno	<input checked="" type="checkbox"/>	<input type="checkbox"/>	<input type="checkbox"/>

16.4 manto di copertura:

16.4.1 coppi	<input checked="" type="checkbox"/>	<input type="checkbox"/>	<input type="checkbox"/>
16.4.2 tegole	<input type="checkbox"/>	<input type="checkbox"/>	<input type="checkbox"/>
16.4.3 lamiera	<input type="checkbox"/>	<input type="checkbox"/>	<input type="checkbox"/>
16.4.4 eternit	<input type="checkbox"/>	<input type="checkbox"/>	<input type="checkbox"/>

16.5 intonaci:

16.5.1 mattoni faccia a vista	<input type="checkbox"/>	<input type="checkbox"/>	<input type="checkbox"/>
16.5.2 intonaco	<input checked="" type="checkbox"/>	<input type="checkbox"/>	<input type="checkbox"/>

CARATTERI FORMALI

17. aperture

- 17.1 rettangolari
- 17.2 arch. curvilineo
- 17.3 circolari e/o ellittiche
- 17.4 altro

18. porticato

- 18.1 con corpo nel fabbricato
- 18.2 aggettante

19. archi di portico

- 19.1 a tutto sesto
- 19.2 a sesto ribassato
- 19.3 a portale
- 19.4 presenza di mensole
- 19.5 presenza di cornici

20. decorazioni

- 20.1 fasce marcadavanzale
- 20.2 fasce marcapiano
- 20.3 ringhiere in ferro battuto
- 20.4 cornici in pietra
- 20.5 affreschi
- 20.6 bugnato

21. cornicioni

- 21.1 a volta
- 21.2 a dente di sega
- 21.3 a squadro

22. camino

- 22.1 interno alla copertura
- 22.2 esterno alla copertura
- 22.3 pensile
- 22.4 sporto sul lato corto
- 22.5 sporto sul lato lungo

23. comignoli

- 23.1 semplice
- 23.2 a torretta
- 23.3 a tenaglia
- 23.4 a falde

24. pavimentazione esterna

- 24.1 cemento
- 24.2 terra battuta
- 24.3 selciato
- 24.4 laterizio
- 24.5 altro

25. serramenti

- 25.1 balcone ad ante
- 25.2 serrande
- 25.3 avvolgibili

26. tetto

- 26.1 a falda unica
- 26.2 a capanna
- 26.3 a padiglione
- 26.4 a tre falde

27. vincoli

- 27.1 D.Lgs n° 490/99
- 27.2 legge reg. 24/85
- 27.3 legge 431/85
- 27.4 rispetto stradale
- 27.5 altri

28. tende

- 28.1 fissa
- 28.2 mobile

29. insegne

- 29.1 a tabella
- 29.2 a bandiera
- 29.3 illuminazione propria
- 29.4 illuminata

30. altri elementi di facciata

- 30.1 cavi enel/telecom
- 30.2 mensola in ferro
- 30.3 segnali stradali
- 30.4 quadri elettrici

31. portici centro storico

- 31.1 pavimento originale in pietra
- 31.2 altre pavimentazioni
- 31.3 presenza vetrina originale

NOTE:

-
-
-

INDICAZIONI PROGETTUALI

ID edificio: 010501901

Grado di protezione: A3

Prospetti:

1-Possibilità di modificare la formetria come da schema. 2- Mantenere il medesimo sedime. 3- Finestre con scuri in legno e intonaci tradizionali.

Altri elementi di facciata:

Indicazioni progettuali specifiche:

Rilievo Fotografico:





Catasto Austriaco

scala 1:2000 C.T.R.



scala 1:2000 PRG

scala 1:2000 Sottoportico

Tracciato regolatore:

Tracciato regolatore:

89
501902

N° 90
ID 010501900

N° 91
ID 010501901

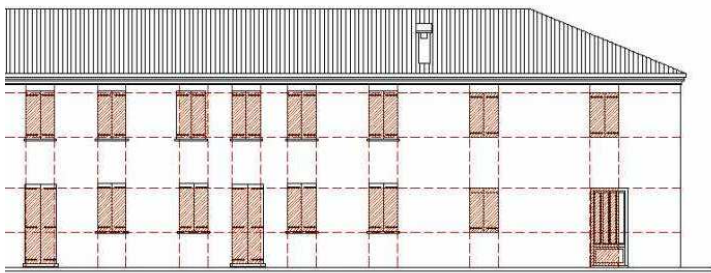

Scala 1:200

N° 91
ID 010501901

N° 92
ID 010501800

N° 93
ID 010501700

N°
ID 010

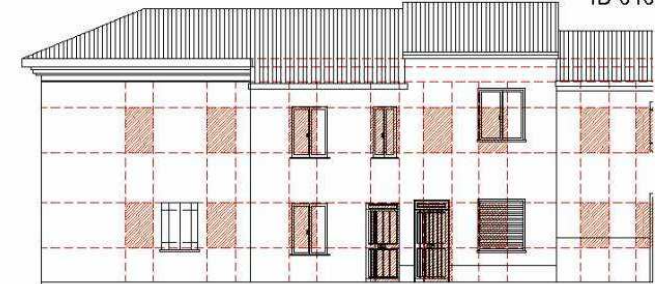

Scala 1:200

1.Codifica edificio

Scheda: 92 ID edificio: 010501800

2. Ubicazione

indirizzo:
via/Piazza: CAVOUR n°: 46

COSTRUZIONE ORIGINARIA

3. Analisi storica

- 3.1 Preottocentesca
- 3.2 Ottocentesca
- 3.3 Inizio novecento
- 3.4 Metà novecento

4. Utilizzazione originaria

- 4.1 Residenza
- 4.2 Residenza rurale
- 4.3 Uso pubblico
- 4.4 Culto
- 4.5 Annesso rurale
- 4.6 Commercio
- 4.7 Industria

ANALISI FUNZIONALE E FISICO STRUTTURALE ATTUALE

5. Trasformazioni

- 5.1 Originario ristrutturato
- 5.2 Parte nuova ricostruita sulla perim. originaria
- 5.3 Parte nuova ricostruita in aderenza
- 5.4 Sopraelevazione
- 5.5 Modifiche forometriche
- 5.6 Edific. rurale non più funz. al fondo

6. Utilizzazione

	Pt	1p	2p	ap
6.1 Residenza	<input checked="" type="checkbox"/>	<input checked="" type="checkbox"/>	<input type="checkbox"/>	<input type="checkbox"/>
6.2 Residenza rurale	<input type="checkbox"/>	<input type="checkbox"/>	<input type="checkbox"/>	<input type="checkbox"/>
6.3 Commercio	<input type="checkbox"/>	<input type="checkbox"/>	<input type="checkbox"/>	<input type="checkbox"/>
6.4 Artigianato	<input type="checkbox"/>	<input type="checkbox"/>	<input type="checkbox"/>	<input type="checkbox"/>
6.5 Uso pubblico	<input type="checkbox"/>	<input type="checkbox"/>	<input type="checkbox"/>	<input type="checkbox"/>
6.6 Culto	<input type="checkbox"/>	<input type="checkbox"/>	<input type="checkbox"/>	<input type="checkbox"/>
6.7 Annesso rurale	<input type="checkbox"/>	<input type="checkbox"/>	<input type="checkbox"/>	<input type="checkbox"/>
6.8 Industria	<input type="checkbox"/>	<input type="checkbox"/>	<input type="checkbox"/>	<input type="checkbox"/>
6.9 Uffici e servizi privati	<input type="checkbox"/>	<input type="checkbox"/>	<input type="checkbox"/>	<input type="checkbox"/>
6.10 Inutilizzato	<input type="checkbox"/>	<input type="checkbox"/>	<input type="checkbox"/>	<input type="checkbox"/>

7. Superfazioni edilizie

	manufatto autonomo	in contatto al P.T.	in contatto altri piani	sopraelevato	altre superfazioni
Residenza	<input type="checkbox"/>	<input type="checkbox"/>	<input type="checkbox"/>	<input type="checkbox"/>	<input type="checkbox"/>
Garage	<input type="checkbox"/>	<input type="checkbox"/>	<input type="checkbox"/>	<input type="checkbox"/>	<input type="checkbox"/>
Magazzino	<input type="checkbox"/>	<input type="checkbox"/>	<input type="checkbox"/>	<input type="checkbox"/>	<input type="checkbox"/>
Serv. igienico	<input type="checkbox"/>	<input type="checkbox"/>	<input type="checkbox"/>	<input type="checkbox"/>	<input type="checkbox"/>
Tettoia	<input type="checkbox"/>	<input type="checkbox"/>	<input type="checkbox"/>	<input type="checkbox"/>	<input type="checkbox"/>
Altro	<input type="checkbox"/>	<input type="checkbox"/>	<input type="checkbox"/>	<input type="checkbox"/>	<input type="checkbox"/>

8. Rustico

si no

- 8.1 Residenza
- 8.2 Stalla
- 8.3 Magazzino rurale
- 8.4 Garage
- 8.5 Connesso al secondario
- 8.6 Connesso al terziario
- 8.7 Magazzino
- 8.8 Altro

9. Qualità storico ambientali

- 9.1 Edificio di valore architettonico
- 9.2 Edificio di storico tipologico
- 9.3 Edificio di valore ambientale

10. Dimensioni

- Numero piani: n° 2 - Altezza: ml 6

11. Tipologia costruzione:

- 11.1 Rurale con rustico incorporato
- 11.2 Rurale con rustico giustapposto
- 11.3 Rurale con rustico separato
- 11.4 Rurale a corte
- 11.5 Rurale e bracciantile
- 11.6 Tettoia
- 11.7 Villa
- 11.8 Barchessa
- 11.9 Rurale a cortina
- 11.10 Religioso
- 11.11 Palazzo
- 11.12 Centro aziendale
- 11.13 In linea
- 11.14 Edificio atipico
- 11.15 Idrovora
- 11.16 Industria
- 11.17 Uni/Bifamiliare
- 11.18 Capannone
- 11.19 Altro

12. Abaco edifici rurali

12.1 modulli:

13. Annessi

in aderenza: N° dest. d'uso:
in vicinanza: N° dest. d'uso:

14. Contesto ambientale:

centro storico

15. Area di pertinenza:

- 15.1 Corte
- 15.2 Giardino
- 15.3 Aia
- 15.4 Orto
- 15.5 Vigneto
- 15.6 Alberi d'alto fusto
- 15.7 Recinzione
- 15.8 Pavimentazione
- 15.9 Accesso carraio
- 15.10 Accesso pedonale
- 15.11 Siepe
- 15.12 Fossato
- 15.13 Strada bianca d'accesso

16. Materiali costruttivi:

16.1 strutture verticali:

	buone	discrete	scadenti
16.1.1 laterizio	<input type="checkbox"/>	<input checked="" type="checkbox"/>	<input type="checkbox"/>
16.1.2 cemento armato	<input type="checkbox"/>	<input type="checkbox"/>	<input type="checkbox"/>
16.1.3 pietra	<input type="checkbox"/>	<input type="checkbox"/>	<input type="checkbox"/>
16.1.4 legno	<input type="checkbox"/>	<input type="checkbox"/>	<input type="checkbox"/>

16.2 strutture orizzontali:

16.2.1 latero cemento	<input type="checkbox"/>	<input type="checkbox"/>	<input type="checkbox"/>
16.2.2 cemento armato	<input type="checkbox"/>	<input type="checkbox"/>	<input type="checkbox"/>
16.2.3 ferro	<input type="checkbox"/>	<input type="checkbox"/>	<input type="checkbox"/>
16.2.4 legno	<input type="checkbox"/>	<input checked="" type="checkbox"/>	<input type="checkbox"/>

16.3 struttura tetto:

16.3.1 latero cemento	<input type="checkbox"/>	<input type="checkbox"/>	<input type="checkbox"/>
16.3.2 cemento armato	<input type="checkbox"/>	<input type="checkbox"/>	<input type="checkbox"/>
16.3.3 ferro	<input type="checkbox"/>	<input type="checkbox"/>	<input type="checkbox"/>
16.3.4 legno	<input type="checkbox"/>	<input checked="" type="checkbox"/>	<input type="checkbox"/>

16.4 manto di copertura:

16.4.1 coppi	<input type="checkbox"/>	<input checked="" type="checkbox"/>	<input type="checkbox"/>
16.4.2 tegole	<input type="checkbox"/>	<input type="checkbox"/>	<input type="checkbox"/>
16.4.3 lamiera	<input type="checkbox"/>	<input type="checkbox"/>	<input type="checkbox"/>
16.4.4 eternit	<input type="checkbox"/>	<input type="checkbox"/>	<input type="checkbox"/>

16.5 intonaci:

16.5.1 mattoni faccia a vista	<input type="checkbox"/>	<input type="checkbox"/>	<input type="checkbox"/>
16.5.2 intonaco	<input type="checkbox"/>	<input checked="" type="checkbox"/>	<input type="checkbox"/>

CARATTERI FORMALI

17. aperture

- 17.1 rettangolari
- 17.2 arch. curvilineo
- 17.3 circolari e/o ellittiche
- 17.4 altro

18. porticato

- 18.1 con corpo nel fabbricato
- 18.2 aggettante

19. archi di portico

- 19.1 a tutto sesto
- 19.2 a sesto ribassato
- 19.3 a portale
- 19.4 presenza di mensole
- 19.5 presenza di cornici

20. decorazioni

- 20.1 fasce marcadavanzale
- 20.2 fasce marcapiano
- 20.3 ringhiere in ferro battuto
- 20.4 cornici in pietra
- 20.5 affreschi
- 20.6 bugnato

21. cornicioni

- 21.1 a volta
- 21.2 a dente di sega
- 21.3 a squadro
- 21.4 altro

22. camino

- 22.1 interno alla copertura
- 22.2 esterno alla copertura
- 22.3 pensile
- 22.4 sporto sul lato corto
- 22.5 sporto sul lato lungo

23. comignoli

- 23.1 semplice
- 23.2 a torretta
- 23.3 a tenaglia
- 23.4 a falde

24. pavimentazione esterna

- 24.1 cemento
- 24.2 terra battuta
- 24.3 selciato
- 24.4 laterizio
- 24.5 altro

25. serramenti

- 25.1 balcone ad ante
- 25.2 serrande
- 25.3 avvolgibili

26. tetto

- 26.1 a falda unica
- 26.2 a capanna
- 26.3 a padiglione
- 26.4 a tre falde

27. vincoli

- 27.1 D.Lgs n° 490/99
- 27.2 legge reg. 24/85
- 27.3 legge 431/85
- 27.4 rispetto stradale
- 27.5 altri

28. tende

- 28.1 fissa
- 28.2 mobile

29. insegne

- 29.1 a tabella
- 29.2 a bandiera
- 29.3 illuminazione propria
- 29.4 illuminata

30. altri elementi di facciata

- 30.1 cavi enel/telecom
- 30.2 mensola in ferro
- 30.3 segnaali stradali
- 30.4 quadri elettrici

31. portici centro storico

- 31.1 pavimento originale in pietra
- 31.2 altre pavimentazioni
- 31.3 presenza vetrina originale

NOTE:

INDICAZIONI PROGETTUALI

ID edificio: 010501800

Grado di protezione: A4

Prospetti:

1-Modificare linea di gronda e forometria come da tracciato regolatore. 2-Mantenere il medesimo sedime. 3-Tetto a capanna. 4-Finestre con scuri in legno e intonaci tradizionali.

Altri elementi di facciata:

Rilievo Fotografico:



Indicazioni progettuali specifiche:

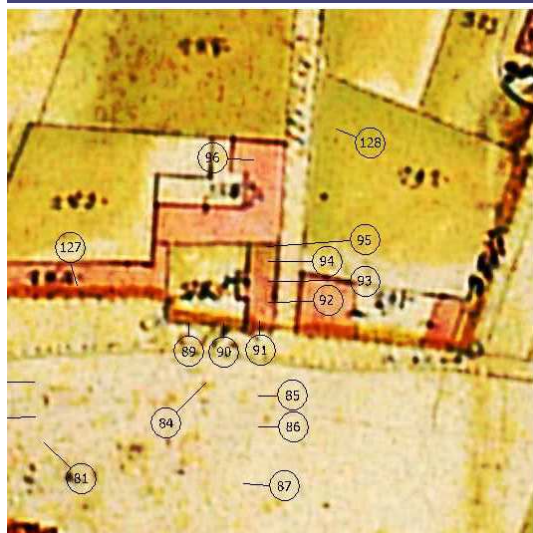

Catasto Austriaco

scala 1:2000 C.T.R.

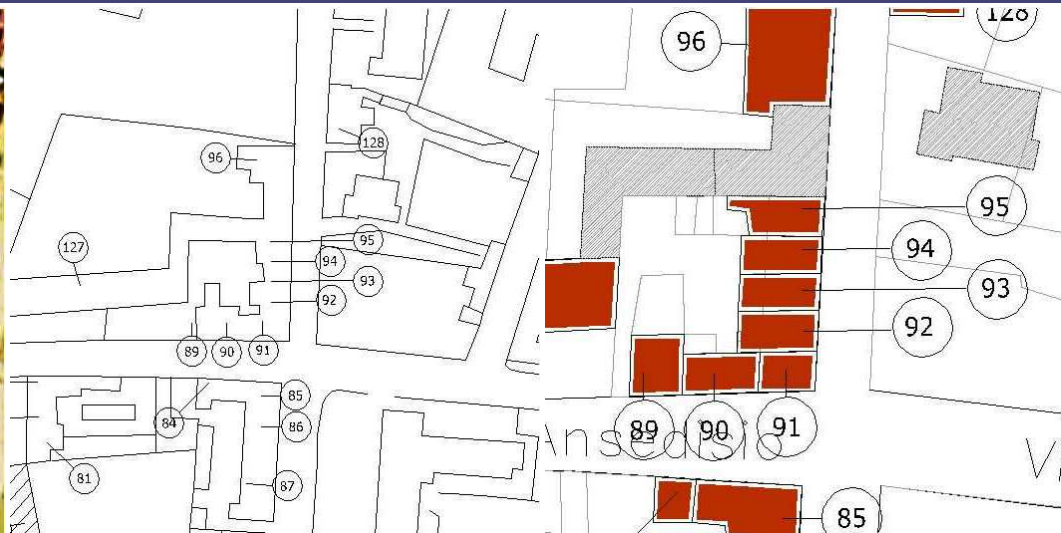

scala 1:2000 PRG

scala 1:2000 Sottoportico

Tracciato regolatore:

Tracciato regolatore:



Scala 1:200

1.Codifica edificio

Scheda: 93 ID edificio: 010501700

2. Ubicazione

indirizzo:
via/Piazza: CAVOUR n°: 44

COSTRUZIONE ORIGINARIA

3. Analisi storica

- 3.1 Preottocentesca
- 3.2 Ottocentesca
- 3.3 Inizio novecento
- 3.4 Metà novecento

4. Utilizzazione originaria

- 4.1 Residenza
- 4.2 Residenza rurale
- 4.3 Uso pubblico
- 4.4 Culto
- 4.5 Annesso rurale
- 4.6 Commercio
- 4.7 Industria

ANALISI FUNZIONALE E FISICO STRUTTURALE ATTUALE

5. Trasformazioni

- 5.1 Originario ristrutturato
- 5.2 Parte nuova ricostruita sulla perim. originaria
- 5.3 Parte nuova ricostruita in aderenza
- 5.4 Sopraelevazione
- 5.5 Modifiche forometriche
- 5.6 Edific. rurale non più funz. al fondo

6. Utilizzazione

	Pt	1p	2p	ap
6.1 Residenza	<input checked="" type="checkbox"/>	<input checked="" type="checkbox"/>	<input type="checkbox"/>	<input type="checkbox"/>
6.2 Residenza rurale	<input type="checkbox"/>	<input type="checkbox"/>	<input type="checkbox"/>	<input type="checkbox"/>
6.3 Commercio	<input type="checkbox"/>	<input type="checkbox"/>	<input type="checkbox"/>	<input type="checkbox"/>
6.4 Artigianato	<input type="checkbox"/>	<input type="checkbox"/>	<input type="checkbox"/>	<input type="checkbox"/>
6.5 Uso pubblico	<input type="checkbox"/>	<input type="checkbox"/>	<input type="checkbox"/>	<input type="checkbox"/>
6.6 Culto	<input type="checkbox"/>	<input type="checkbox"/>	<input type="checkbox"/>	<input type="checkbox"/>
6.7 Annesso rurale	<input type="checkbox"/>	<input type="checkbox"/>	<input type="checkbox"/>	<input type="checkbox"/>
6.8 Industria	<input type="checkbox"/>	<input type="checkbox"/>	<input type="checkbox"/>	<input type="checkbox"/>
6.9 Uffici e servizi privati	<input type="checkbox"/>	<input type="checkbox"/>	<input type="checkbox"/>	<input type="checkbox"/>
6.10 Inutilizzato	<input type="checkbox"/>	<input type="checkbox"/>	<input type="checkbox"/>	<input type="checkbox"/>

7. Superfazioni edilizie

	manufatto autonomo	in contatto al P.T.	in contatto altri piani	sopraelevato	altre superfazioni
Residenza	<input type="checkbox"/>	<input type="checkbox"/>	<input type="checkbox"/>	<input type="checkbox"/>	<input type="checkbox"/>
Garage	<input type="checkbox"/>	<input type="checkbox"/>	<input type="checkbox"/>	<input type="checkbox"/>	<input type="checkbox"/>
Magazzino	<input type="checkbox"/>	<input type="checkbox"/>	<input type="checkbox"/>	<input type="checkbox"/>	<input type="checkbox"/>
Serv. igienico	<input type="checkbox"/>	<input type="checkbox"/>	<input type="checkbox"/>	<input type="checkbox"/>	<input type="checkbox"/>
Tettoia	<input type="checkbox"/>	<input type="checkbox"/>	<input type="checkbox"/>	<input type="checkbox"/>	<input type="checkbox"/>
Altro	<input type="checkbox"/>	<input type="checkbox"/>	<input type="checkbox"/>	<input type="checkbox"/>	<input type="checkbox"/>

8. Rustico

si no

- 8.1 Residenza
- 8.2 Stalla
- 8.3 Magazzino rurale
- 8.4 Garage
- 8.5 Connesso al secondario
- 8.6 Connesso al terziario
- 8.7 Magazzino
- 8.8 Altro

9. Qualità storico ambientali

- 9.1 Edificio di valore architettonico
- 9.2 Edificio di storico tipologico
- 9.3 Edificio di valore ambientale

10. Dimensioni

- Numero piani: n° 2 - Altezza: ml 6

11. Tipologia costruzione:

- 11.1 Rurale con rustico incorporato
- 11.2 Rurale con rustico giustapposto
- 11.3 Rurale con rustico separato
- 11.4 Rurale a corte
- 11.5 Rurale e bracciantile
- 11.6 Tettoia
- 11.7 Villa
- 11.8 Barchessa
- 11.9 Rurale a cortina
- 11.10 Religioso
- 11.11 Palazzo
- 11.12 Centro aziendale
- 11.13 In linea
- 11.14 Edificio atipico
- 11.15 Idrovora
- 11.16 Industria
- 11.17 Uni/Bifamiliare
- 11.18 Capannone
- 11.19 Altro

12. Abaco edifici rurali

12.1 modulli:

13. Annessi

in aderenza: N° dest. d'uso:
in vicinanza: N° dest. d'uso:

14. Contesto ambientale:

centro storico

15. Area di pertinenza:

- 15.1 Corte
- 15.2 Giardino
- 15.3 Aia
- 15.4 Orto
- 15.5 Vigneto
- 15.6 Alberi d'alto fusto
- 15.7 Recinzione
- 15.8 Pavimentazione
- 15.9 Accesso carraio
- 15.10 Accesso pedonale
- 15.11 Siepe
- 15.12 Fossato
- 15.13 Strada bianca d'accesso

16. Materiali costruttivi:

16.1 strutture verticali:

	buone	discrete	scadenti
16.1.1 laterizio	<input type="checkbox"/>	<input checked="" type="checkbox"/>	<input type="checkbox"/>
16.1.2 cemento armato	<input type="checkbox"/>	<input type="checkbox"/>	<input type="checkbox"/>
16.1.3 pietra	<input type="checkbox"/>	<input type="checkbox"/>	<input type="checkbox"/>
16.1.4 legno	<input type="checkbox"/>	<input type="checkbox"/>	<input type="checkbox"/>

16.2 strutture orizzontali:

16.2.1 latero cemento	<input type="checkbox"/>	<input type="checkbox"/>	<input type="checkbox"/>
16.2.2 cemento armato	<input type="checkbox"/>	<input type="checkbox"/>	<input type="checkbox"/>
16.2.3 ferro	<input type="checkbox"/>	<input type="checkbox"/>	<input type="checkbox"/>
16.2.4 legno	<input type="checkbox"/>	<input checked="" type="checkbox"/>	<input type="checkbox"/>

16.3 struttura tetto:

16.3.1 latero cemento	<input type="checkbox"/>	<input type="checkbox"/>	<input type="checkbox"/>
16.3.2 cemento armato	<input type="checkbox"/>	<input type="checkbox"/>	<input type="checkbox"/>
16.3.3 ferro	<input type="checkbox"/>	<input type="checkbox"/>	<input type="checkbox"/>
16.3.4 legno	<input type="checkbox"/>	<input checked="" type="checkbox"/>	<input type="checkbox"/>

16.4 manto di copertura:

16.4.1 coppi	<input type="checkbox"/>	<input checked="" type="checkbox"/>	<input type="checkbox"/>
16.4.2 tegole	<input type="checkbox"/>	<input type="checkbox"/>	<input type="checkbox"/>
16.4.3 lamiera	<input type="checkbox"/>	<input type="checkbox"/>	<input type="checkbox"/>
16.4.4 eternit	<input type="checkbox"/>	<input type="checkbox"/>	<input type="checkbox"/>

16.5 intonaci:

16.5.1 mattoni faccia a vista	<input type="checkbox"/>	<input type="checkbox"/>	<input type="checkbox"/>
16.5.2 intonaco	<input checked="" type="checkbox"/>	<input type="checkbox"/>	<input type="checkbox"/>

CARATTERI FORMALI

17. aperture

- 17.1 rettangolari
- 17.2 arch. curvilineo
- 17.3 circolari e/o ellittiche
- 17.4 altro

18. porticato

- 18.1 con corpo nel fabbricato
- 18.2 aggettante

19. archi di portico

- 19.1 a tutto sesto
- 19.2 a sesto ribassato
- 19.3 a portale
- 19.4 presenza di mensole
- 19.5 presenza di cornici

20. decorazioni

- 20.1 fasce marcadavanzale
- 20.2 fasce marcapiano
- 20.3 ringhiere in ferro battuto
- 20.4 cornici in pietra
- 20.5 affreschi
- 20.6 bugnato

21. cornicioni

- 21.1 a volta
- 21.2 a dente di sega
- 21.3 a squadro

22. camino

- 22.1 interno alla copertura
- 22.2 esterno alla copertura
- 22.3 pensile
- 22.4 sporto sul lato corto
- 22.5 sporto sul lato lungo

23. comignoli

- 23.1 semplice
- 23.2 a torretta
- 23.3 a tenaglia
- 23.4 a falde

24. pavimentazione esterna

- 24.1 cemento
- 24.2 terra battuta
- 24.3 selciato
- 24.4 laterizio
- 24.5 altro

25. serramenti

- 25.1 balcone ad ante
- 25.2 serrande
- 25.3 avvolgibili

26. tetto

- 26.1 a falda unica
- 26.2 a capanna
- 26.3 a padiglione
- 26.4 a tre falde

27. vincoli

- 27.1 D.Lgs n° 490/99
- 27.2 legge reg. 24/85
- 27.3 legge 431/85
- 27.4 rispetto stradale
- 27.5 altri

28. tende

- 28.1 fissa
- 28.2 mobile

29. insegne

- 29.1 a tabella
- 29.2 a bandiera
- 29.3 illuminazione propria
- 29.4 illuminata

30. altri elementi di facciata

- 30.1 cavi enel/telecom
- 30.2 mensola in ferro
- 30.3 segnali stradali
- 30.4 quadri elettrici

31. portici centro storico

- 31.1 pavimento originale in pietra
- 31.2 altre pavimentazioni
- 31.3 presenza vetrina originale

NOTE:

-
-
-

INDICAZIONI PROGETTUALI

ID edificio: 010501700

Grado di protezione: A4

Prospetti:

1-Modificare linea di gronda e forometria come da schema. 2-Mantenere il medesimo sedime. 3-Tetto a capanna. 4-Finestre con scuri in legno e intonaci tradizionali.

-
-
-

Altri elementi di facciata:

Indicazioni progettuali specifiche:

Rilievo Fotografico:



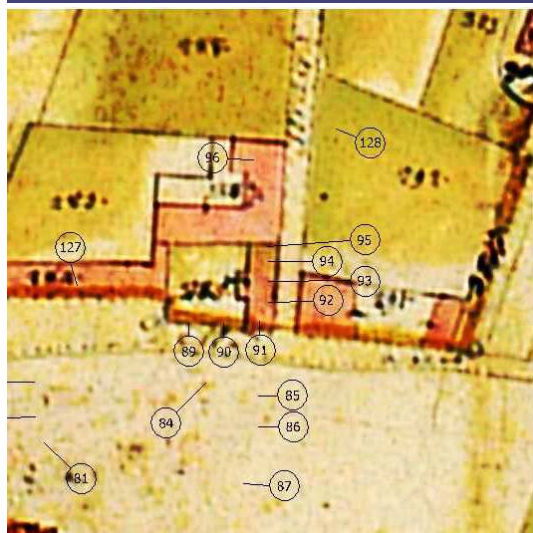

Catasto Austriaco

scala 1:2000 C.T.R.

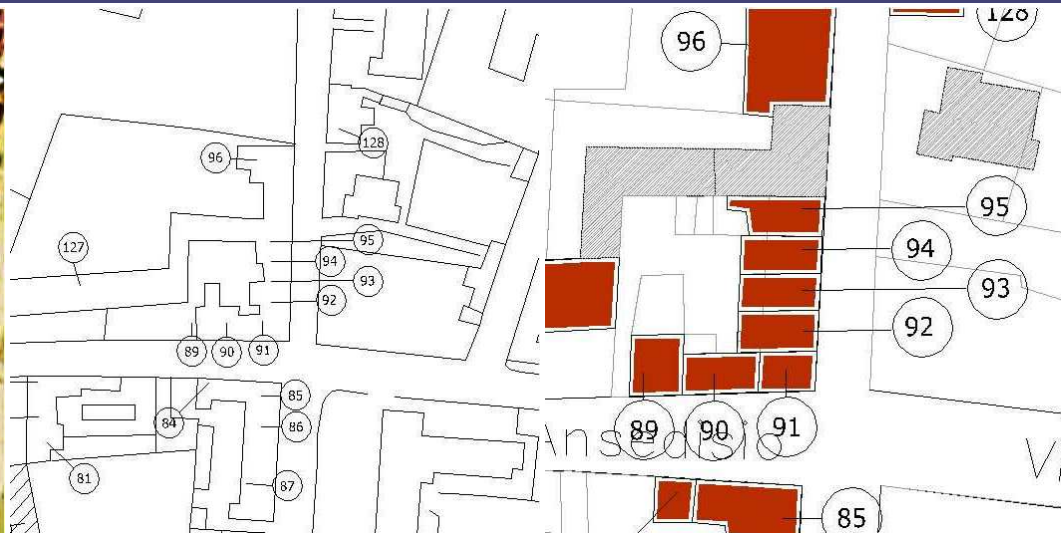

scala 1:2000 PRG

scala 1:2000 Sottoportico

Tracciato regolatore:

Tracciato regolatore:



Scala 1:200

1.Codifica edificio

Scheda: 94 ID edificio: 010501600

2. Ubicazione

indirizzo:
via/Piazza: CAVOUR n°: 42

COSTRUZIONE ORIGINARIA

3. Analisi storica

- 3.1 Preottocentesca
- 3.2 Ottocentesca
- 3.3 Inizio novecento
- 3.4 Metà novecento

4. Utilizzazione originaria

- 4.1 Residenza
- 4.2 Residenza rurale
- 4.3 Uso pubblico
- 4.4 Culto
- 4.5 Annesso rurale
- 4.6 Commercio
- 4.7 Industria

ANALISI FUNZIONALE E FISICO STRUTTURALE ATTUALE

5. Trasformazioni

- 5.1 Originario ristrutturato
- 5.2 Parte nuova ricostruita sulla perim. originaria
- 5.3 Parte nuova ricostruita in aderenza
- 5.4 Sopraelevazione
- 5.5 Modifiche forometriche
- 5.6 Edific. rurale non più funz. al fondo

6. Utilizzazione

	Pt	1p	2p	ap
6.1 Residenza	<input checked="" type="checkbox"/>	<input checked="" type="checkbox"/>	<input type="checkbox"/>	<input type="checkbox"/>
6.2 Residenza rurale	<input type="checkbox"/>	<input type="checkbox"/>	<input type="checkbox"/>	<input type="checkbox"/>
6.3 Commercio	<input type="checkbox"/>	<input type="checkbox"/>	<input type="checkbox"/>	<input type="checkbox"/>
6.4 Artigianato	<input type="checkbox"/>	<input type="checkbox"/>	<input type="checkbox"/>	<input type="checkbox"/>
6.5 Uso pubblico	<input type="checkbox"/>	<input type="checkbox"/>	<input type="checkbox"/>	<input type="checkbox"/>
6.6 Culto	<input type="checkbox"/>	<input type="checkbox"/>	<input type="checkbox"/>	<input type="checkbox"/>
6.7 Annesso rurale	<input type="checkbox"/>	<input type="checkbox"/>	<input type="checkbox"/>	<input type="checkbox"/>
6.8 Industria	<input type="checkbox"/>	<input type="checkbox"/>	<input type="checkbox"/>	<input type="checkbox"/>
6.9 Uffici e servizi privati	<input type="checkbox"/>	<input type="checkbox"/>	<input type="checkbox"/>	<input type="checkbox"/>
6.10 Inutilizzato	<input type="checkbox"/>	<input type="checkbox"/>	<input type="checkbox"/>	<input type="checkbox"/>

7. Superfazioni edilizie

	manufatto autonomo	in contatto al P.T.	in contatto altri piani	sopraelevato	altre superfazioni
Residenza	<input type="checkbox"/>	<input type="checkbox"/>	<input type="checkbox"/>	<input type="checkbox"/>	<input type="checkbox"/>
Garage	<input type="checkbox"/>	<input type="checkbox"/>	<input type="checkbox"/>	<input type="checkbox"/>	<input type="checkbox"/>
Magazzino	<input type="checkbox"/>	<input type="checkbox"/>	<input type="checkbox"/>	<input type="checkbox"/>	<input type="checkbox"/>
Serv. igienico	<input type="checkbox"/>	<input type="checkbox"/>	<input type="checkbox"/>	<input type="checkbox"/>	<input type="checkbox"/>
Tettoia	<input type="checkbox"/>	<input type="checkbox"/>	<input type="checkbox"/>	<input type="checkbox"/>	<input type="checkbox"/>
Altro	<input type="checkbox"/>	<input type="checkbox"/>	<input type="checkbox"/>	<input type="checkbox"/>	<input type="checkbox"/>

8. Rustico

si no

- 8.1 Residenza
- 8.2 Stalla
- 8.3 Magazzino rurale
- 8.4 Garage
- 8.5 Connesso al secondario
- 8.6 Connesso al terziario
- 8.7 Magazzino
- 8.8 Altro

9. Qualità storico ambientali

- 9.1 Edificio di valore architettonico
- 9.2 Edificio di storico tipologico
- 9.3 Edificio di valore ambientale

10. Dimensioni

- Numero piani: n° 2 - Altezza: ml 6

11. Tipologia costruzione:

- 11.1 Rurale con rustico incorporato
- 11.2 Rurale con rustico giustapposto
- 11.3 Rurale con rustico separato
- 11.4 Rurale a corte
- 11.5 Rurale e bracciantile
- 11.6 Tettoia
- 11.7 Villa
- 11.8 Barchessa
- 11.9 Rurale a cortina
- 11.10 Religioso
- 11.11 Palazzo
- 11.12 Centro aziendale
- 11.13 In linea
- 11.14 Edificio atipico
- 11.15 Idrovora
- 11.16 Industria
- 11.17 Uni/Bifamiliare
- 11.18 Capannone
- 11.19 Altro

12. Abaco edifici rurali

12.1 modulli:

13. Annessi

in aderenza: N° dest. d'uso:
in vicinanza: N° dest. d'uso:

14. Contesto ambientale:

centro storico

15. Area di pertinenza:

- 15.1 Corte
- 15.2 Giardino
- 15.3 Aia
- 15.4 Orto
- 15.5 Vigneto
- 15.6 Alberi d'alto fusto
- 15.7 Recinzione
- 15.8 Pavimentazione
- 15.9 Accesso carraio
- 15.10 Accesso pedonale
- 15.11 Siepe
- 15.12 Fossato
- 15.13 Strada bianca d'accesso

16. Materiali costruttivi:

16.1 strutture verticali:

	buone	discrete	scadenti
16.1.1 laterizio	<input checked="" type="checkbox"/>	<input type="checkbox"/>	<input type="checkbox"/>
16.1.2 cemento armato	<input type="checkbox"/>	<input type="checkbox"/>	<input type="checkbox"/>
16.1.3 pietra	<input type="checkbox"/>	<input type="checkbox"/>	<input type="checkbox"/>
16.1.4 legno	<input type="checkbox"/>	<input type="checkbox"/>	<input type="checkbox"/>

16.2 strutture orizzontali:

16.2.1 latero cemento	<input checked="" type="checkbox"/>	<input type="checkbox"/>	<input type="checkbox"/>
16.2.2 cemento armato	<input type="checkbox"/>	<input type="checkbox"/>	<input type="checkbox"/>
16.2.3 ferro	<input type="checkbox"/>	<input type="checkbox"/>	<input type="checkbox"/>
16.2.4 legno	<input type="checkbox"/>	<input type="checkbox"/>	<input type="checkbox"/>

16.3 struttura tetto:

16.3.1 latero cemento	<input type="checkbox"/>	<input type="checkbox"/>	<input type="checkbox"/>
16.3.2 cemento armato	<input type="checkbox"/>	<input type="checkbox"/>	<input type="checkbox"/>
16.3.3 ferro	<input type="checkbox"/>	<input type="checkbox"/>	<input type="checkbox"/>
16.3.4 legno	<input checked="" type="checkbox"/>	<input type="checkbox"/>	<input type="checkbox"/>

16.4 manto di copertura:

16.4.1 coppi	<input checked="" type="checkbox"/>	<input type="checkbox"/>	<input type="checkbox"/>
16.4.2 tegole	<input type="checkbox"/>	<input type="checkbox"/>	<input type="checkbox"/>
16.4.3 lamiera	<input type="checkbox"/>	<input type="checkbox"/>	<input type="checkbox"/>
16.4.4 eternit	<input type="checkbox"/>	<input type="checkbox"/>	<input type="checkbox"/>

16.5 intonaci:

16.5.1 mattoni faccia a vista	<input type="checkbox"/>	<input type="checkbox"/>	<input type="checkbox"/>
16.5.2 intonaco	<input checked="" type="checkbox"/>	<input type="checkbox"/>	<input type="checkbox"/>

CARATTERI FORMALI

17. aperture

- 17.1 rettangolari
- 17.2 arch. curvilineo
- 17.3 circolari e/o ellittiche
- 17.4 altro

18. porticato

- 18.1 con corpo nel fabbricato
- 18.2 aggettante

19. archi di portico

- 19.1 a tutto sesto
- 19.2 a sesto ribassato
- 19.3 a portale
- 19.4 presenza di mensola
- 19.5 presenza di cornici

20. decorazioni

- 20.1 fasce marcadavanzale
- 20.2 fasce marcapiano
- 20.3 ringhiere in ferro battuto
- 20.4 cornici in pietra
- 20.5 affreschi
- 20.6 bugnato

21. cornicioni

- 21.1 a volta
- 21.2 a dente di sega
- 21.3 a squadro
- 21.4 altro

22. camino

- 22.1 interno alla copertura
- 22.2 esterno alla copertura
- 22.3 pensile
- 22.4 sporto sul lato corto
- 22.5 sporto sul lato lungo

23. comignoli

- 23.1 semplice
- 23.2 a torretta
- 23.3 a tenaglia
- 23.4 a falde

24. pavimentazione esterna

- 24.1 cemento
- 24.2 terra battuta
- 24.3 selciato
- 24.4 laterizio
- 24.5 altro

25. serramenti

- 25.1 balcone ad ante
- 25.2 serrande
- 25.3 avvolgibili

26. tetto

- 26.1 a falda unica
- 26.2 a capanna
- 26.3 a padiglione
- 26.4 a tre falde

27. vincoli

- 27.1 D.Lgs n° 490/99
- 27.2 legge reg. 24/85
- 27.3 legge 431/85
- 27.4 rispetto stradale
- 27.5 altri

28. tende

- 28.1 fissa
- 28.2 mobile

29. insegne

- 29.1 a tabella
- 29.2 a bandiera
- 29.3 illuminazione propria
- 29.4 illuminata

30. altri elementi di facciata

- 30.1 cavi enel/telecom
- 30.2 mensola in ferro
- 30.3 segnali stradali
- 30.4 quadri elettrici

31. portici centro storico

- 31.1 pavimento originale in pietra
- 31.2 altre pavimentazioni
- 31.3 presenza vetrina originale

NOTE:

-
-
-

INDICAZIONI PROGETTUALI

ID edificio: 010501600

Grado di protezione: A4

Prospetti:

1-Modificare linea di gronda e forometria come da schema. 2-Mantenere il medesimo sedime. 3-Tetto a capanna. 4-Finestre con scuri in legno e intonaci tradizionali.

-
-
-
-

Altri elementi di facciata:

Indicazioni progettuali specifiche:

Rilievo Fotografico:





Catasto Austriaco

scala 1:2000 C.T.R.



scala 1:2000 PRG

scala 1:2000 Sottoportico

Tracciato regolatore:

Tracciato regolatore:

ID 0



Scala 1:200

1.Codifica edificio

Scheda: 95 ID edificio: 010501500

2. Ubicazione

indirizzo:
via/Piazza: CAVOUR n°: 40

COSTRUZIONE ORIGINARIA

3. Analisi storica

- 3.1 Preottocentesca
- 3.2 Ottocentesca
- 3.3 Inizio novecento
- 3.4 Metà novecento

4. Utilizzazione originaria

- 4.1 Residenza
- 4.2 Residenza rurale
- 4.3 Uso pubblico
- 4.4 Culto
- 4.5 Annesso rurale
- 4.6 Commercio
- 4.7 Industria

ANALISI FUNZIONALE E FISICO STRUTTURALE ATTUALE

5. Trasformazioni

- 5.1 Originario ristrutturato
- 5.2 Parte nuova ricostruita sulla perim. originaria
- 5.3 Parte nuova ricostruita in aderenza
- 5.4 Sopraelevazione
- 5.5 Modifiche forometriche
- 5.6 Edific. rurale non più funz. al fondo

6. Utilizzazione

- | | Pt | 1p | 2p | ap |
|------------------------------|-------------------------------------|-------------------------------------|--------------------------|--------------------------|
| 6.1 Residenza | <input checked="" type="checkbox"/> | <input checked="" type="checkbox"/> | <input type="checkbox"/> | <input type="checkbox"/> |
| 6.2 Residenza rurale | <input type="checkbox"/> | <input type="checkbox"/> | <input type="checkbox"/> | <input type="checkbox"/> |
| 6.3 Commercio | <input type="checkbox"/> | <input type="checkbox"/> | <input type="checkbox"/> | <input type="checkbox"/> |
| 6.4 Artigianato | <input type="checkbox"/> | <input type="checkbox"/> | <input type="checkbox"/> | <input type="checkbox"/> |
| 6.5 Uso pubblico | <input type="checkbox"/> | <input type="checkbox"/> | <input type="checkbox"/> | <input type="checkbox"/> |
| 6.6 Culto | <input type="checkbox"/> | <input type="checkbox"/> | <input type="checkbox"/> | <input type="checkbox"/> |
| 6.7 Annesso rurale | <input type="checkbox"/> | <input type="checkbox"/> | <input type="checkbox"/> | <input type="checkbox"/> |
| 6.8 Industria | <input type="checkbox"/> | <input type="checkbox"/> | <input type="checkbox"/> | <input type="checkbox"/> |
| 6.9 Uffici e servizi privati | <input type="checkbox"/> | <input type="checkbox"/> | <input type="checkbox"/> | <input type="checkbox"/> |
| 6.10 Inutilizzato | <input type="checkbox"/> | <input type="checkbox"/> | <input type="checkbox"/> | <input type="checkbox"/> |

7. Superfazioni edilizie

	manufatto autonomo	in contatto al P.T.	in contatto altri piani	sopraelevato	altre superfazioni
Residenza	<input type="checkbox"/>	<input type="checkbox"/>	<input type="checkbox"/>	<input type="checkbox"/>	<input type="checkbox"/>
Garage	<input type="checkbox"/>	<input type="checkbox"/>	<input type="checkbox"/>	<input type="checkbox"/>	<input type="checkbox"/>
Magazzino	<input type="checkbox"/>	<input type="checkbox"/>	<input type="checkbox"/>	<input type="checkbox"/>	<input type="checkbox"/>
Serv. igienico	<input type="checkbox"/>	<input type="checkbox"/>	<input type="checkbox"/>	<input type="checkbox"/>	<input type="checkbox"/>
Tettoia	<input type="checkbox"/>	<input type="checkbox"/>	<input type="checkbox"/>	<input type="checkbox"/>	<input type="checkbox"/>
Altro	<input type="checkbox"/>	<input type="checkbox"/>	<input type="checkbox"/>	<input type="checkbox"/>	<input type="checkbox"/>

8. Rustico

si no

- 8.1 Residenza
- 8.2 Stalla
- 8.3 Magazzino rurale
- 8.4 Garage
- 8.5 Connesso al secondario
- 8.6 Connesso al terziario
- 8.7 Magazzino
- 8.8 Altro

9. Qualità storico ambientali

- 9.1 Edificio di valore architettonico
- 9.2 Edificio di storico tipologico
- 9.3 Edificio di valore ambientale

10. Dimensioni

- Numero piani: n° - Altezza: ml

11. Tipologia costruzione:

- 11.1 Rurale con rustico incorporato
- 11.2 Rurale con rustico giustapposto
- 11.3 Rurale con rustico separato
- 11.4 Rurale a corte
- 11.5 Rurale e bracciantile
- 11.6 Tettoia
- 11.7 Villa
- 11.8 Barchessa
- 11.9 Rurale a cortina
- 11.10 Religioso
- 11.11 Palazzo
- 11.12 Centro aziendale
- 11.13 In linea
- 11.14 Edificio atipico
- 11.15 Idrovora
- 11.16 Industria
- 11.17 Uni/Bifamiliare
- 11.18 Capannone
- 11.19 Altro

12. Abaco edifici rurali

12.1 modulli:

13. Annessi

in aderenza: N° dest. d'uso:
in vicinanza: N° dest. d'uso:

14. Contesto ambientale:

centro storico

15. Area di pertinenza:

- 15.1 Corte
- 15.2 Giardino
- 15.3 Aia
- 15.4 Orto
- 15.5 Vigneto
- 15.6 Alberi d'alto fusto
- 15.7 Recinzione
- 15.8 Pavimentazione
- 15.9 Accesso carraio
- 15.10 Accesso pedonale
- 15.11 Siepe
- 15.12 Fossato
- 15.13 Strada bianca d'accesso

16. Materiali costruttivi:

16.1 strutture verticali:

	buone	discrete	scadenti
16.1.1 laterizio	<input checked="" type="checkbox"/>	<input type="checkbox"/>	<input type="checkbox"/>
16.1.2 cemento armato	<input type="checkbox"/>	<input type="checkbox"/>	<input type="checkbox"/>
16.1.3 pietra	<input type="checkbox"/>	<input type="checkbox"/>	<input type="checkbox"/>
16.1.4 legno	<input type="checkbox"/>	<input type="checkbox"/>	<input type="checkbox"/>

16.2 strutture orizzontali:

16.2.1 latero cemento	<input type="checkbox"/>	<input type="checkbox"/>	<input type="checkbox"/>
16.2.2 cemento armato	<input type="checkbox"/>	<input type="checkbox"/>	<input type="checkbox"/>
16.2.3 ferro	<input type="checkbox"/>	<input type="checkbox"/>	<input type="checkbox"/>
16.2.4 legno	<input type="checkbox"/>	<input checked="" type="checkbox"/>	<input type="checkbox"/>

16.3 struttura tetto:

16.3.1 latero cemento	<input type="checkbox"/>	<input type="checkbox"/>	<input type="checkbox"/>
16.3.2 cemento armato	<input type="checkbox"/>	<input type="checkbox"/>	<input type="checkbox"/>
16.3.3 ferro	<input type="checkbox"/>	<input type="checkbox"/>	<input type="checkbox"/>
16.3.4 legno	<input type="checkbox"/>	<input checked="" type="checkbox"/>	<input type="checkbox"/>

16.4 manto di copertura:

16.4.1 coppi	<input type="checkbox"/>	<input checked="" type="checkbox"/>	<input type="checkbox"/>
16.4.2 tegole	<input type="checkbox"/>	<input type="checkbox"/>	<input type="checkbox"/>
16.4.3 lamiera	<input type="checkbox"/>	<input type="checkbox"/>	<input type="checkbox"/>
16.4.4 eternit	<input type="checkbox"/>	<input type="checkbox"/>	<input type="checkbox"/>

16.5 intonaci:

16.5.1 mattoni faccia a vista	<input type="checkbox"/>	<input type="checkbox"/>	<input type="checkbox"/>
16.5.2 intonaco	<input type="checkbox"/>	<input checked="" type="checkbox"/>	<input type="checkbox"/>

CARATTERI FORMALI

17. aperture

- 17.1 rettangolari
- 17.2 arch. curvilineo
- 17.3 circolari e/o ellittiche
- 17.4 altro

18. porticato

- 18.1 con corpo nel fabbricato
- 18.2 aggettante

19. archi di portico

- 19.1 a tutto sesto
- 19.2 a sesto ribassato
- 19.3 a portale
- 19.4 presenza di mensole
- 19.5 presenza di cornici

20. decorazioni

- 20.1 fasce marcadavanzale
- 20.2 fasce marcapiano
- 20.3 ringhiere in ferro battuto
- 20.4 cornici in pietra
- 20.5 affreschi
- 20.6 bugnato

21. cornicioni

- 21.1 a volta
- 21.2 a dente di sega
- 21.3 a squadro

22. camino

- 22.1 interno alla copertura
- 22.2 esterno alla copertura
- 22.3 pensile
- 22.4 sporto sul lato corto
- 22.5 sporto sul lato lungo

23. comignoli

- 23.1 semplice
- 23.2 a torretta
- 23.3 a tenaglia
- 23.4 a falde

24. pavimentazione esterna

- 24.1 cemento
- 24.2 terra battuta
- 24.3 selciato
- 24.4 laterizio
- 24.5 altro

25. serramenti

- 25.1 balcone ad ante
- 25.2 serrande
- 25.3 avvolgibili

26. tetto

- 26.1 a falda unica
- 26.2 a capanna
- 26.3 a padiglione
- 26.4 a tre falde

27. vincoli

- 27.1 D.Lgs n° 490/99
- 27.2 legge reg. 24/85
- 27.3 legge 431/85
- 27.4 rispetto stradale
- 27.5 altri

28. tende

- 28.1 fissa
- 28.2 mobile

29. insegne

- 29.1 a tabella
- 29.2 a bandiera
- 29.3 illuminazione propria
- 29.4 illuminata

30. altri elementi di facciata

- 30.1 cavi enel/telecom
- 30.2 mensola in ferro
- 30.3 segnali stradali
- 30.4 quadri elettrici

31. portici centro storico

- 31.1 pavimento originale in pietra
- 31.2 altre pavimentazioni
- 31.3 presenza vetrina originale

NOTE:

-
-
-

INDICAZIONI PROGETTUALI

ID edificio: 010501500

Grado di protezione: A4

Prospetti:

1-Modificare linea di gronda e forometria come da tracciato regolatore. 2-Mantenere il medesimo sedime. 3-Tetto a capanna. 4-Finestre con scuri in legno e intonaci tradizionali.

-
-
-

Altri elementi di facciata:

Indicazioni progettuali specifiche:

Rilievo Fotografico:





Catasto Austriaco

scala 1:2000 C.T.R.



scala 1:2000 PRG

scala 1:2000 Sottoportico

Tracciato regolatore:

Tracciato regolatore:

ID 010501400



Scala 1:200

1.Codifica edificio

Scheda: 96 ID edificio: 010501300

2. Ubicazione

indirizzo:
via/Piazza: CAVOUR n°: 32

COSTRUZIONE ORIGINARIA

3. Analisi storica

- 3.1 Preottocentesca
- 3.2 Ottocentesca
- 3.3 Inizio novecento
- 3.4 Metà novecento

4. Utilizzazione originaria

- 4.1 Residenza
- 4.2 Residenza rurale
- 4.3 Uso pubblico
- 4.4 Culto
- 4.5 Annesso rurale
- 4.6 Commercio
- 4.7 Industria

ANALISI FUNZIONALE E FISICO STRUTTURALE ATTUALE

5. Trasformazioni

- 5.1 Originario ristrutturato
- 5.2 Parte nuova ricostruita sulla perim. originaria
- 5.3 Parte nuova ricostruita in aderenza
- 5.4 Sopraelevazione
- 5.5 Modifiche forometriche
- 5.6 Edific. rurale non più funz. al fondo

6. Utilizzazione

	Pt	1p	2p	ap
6.1 Residenza	<input checked="" type="checkbox"/>	<input checked="" type="checkbox"/>	<input checked="" type="checkbox"/>	<input type="checkbox"/>
6.2 Residenza rurale	<input type="checkbox"/>	<input type="checkbox"/>	<input type="checkbox"/>	<input type="checkbox"/>
6.3 Commercio	<input type="checkbox"/>	<input type="checkbox"/>	<input type="checkbox"/>	<input type="checkbox"/>
6.4 Artigianato	<input type="checkbox"/>	<input type="checkbox"/>	<input type="checkbox"/>	<input type="checkbox"/>
6.5 Uso pubblico	<input type="checkbox"/>	<input type="checkbox"/>	<input type="checkbox"/>	<input type="checkbox"/>
6.6 Culto	<input type="checkbox"/>	<input type="checkbox"/>	<input type="checkbox"/>	<input type="checkbox"/>
6.7 Annesso rurale	<input type="checkbox"/>	<input type="checkbox"/>	<input type="checkbox"/>	<input type="checkbox"/>
6.8 Industria	<input type="checkbox"/>	<input type="checkbox"/>	<input type="checkbox"/>	<input type="checkbox"/>
6.9 Uffici e servizi privati	<input type="checkbox"/>	<input type="checkbox"/>	<input type="checkbox"/>	<input type="checkbox"/>
6.10 Inutilizzato	<input type="checkbox"/>	<input type="checkbox"/>	<input type="checkbox"/>	<input type="checkbox"/>

7. Superfazioni edilizie

	manufatto autonomo	in contatto al P.T.	in contatto altri piani	sopraelevato	altre superfazioni
Residenza	<input type="checkbox"/>	<input type="checkbox"/>	<input type="checkbox"/>	<input type="checkbox"/>	<input type="checkbox"/>
Garage	<input type="checkbox"/>	<input type="checkbox"/>	<input type="checkbox"/>	<input type="checkbox"/>	<input type="checkbox"/>
Magazzino	<input type="checkbox"/>	<input type="checkbox"/>	<input type="checkbox"/>	<input type="checkbox"/>	<input type="checkbox"/>
Serv. igienico	<input type="checkbox"/>	<input type="checkbox"/>	<input type="checkbox"/>	<input type="checkbox"/>	<input type="checkbox"/>
Tettoia	<input type="checkbox"/>	<input type="checkbox"/>	<input type="checkbox"/>	<input type="checkbox"/>	<input type="checkbox"/>
Altro	<input type="checkbox"/>	<input type="checkbox"/>	<input type="checkbox"/>	<input type="checkbox"/>	<input type="checkbox"/>

8. Rustico

si no

- 8.1 Residenza
- 8.2 Stalla
- 8.3 Magazzino rurale
- 8.4 Garage
- 8.5 Connesso al secondario
- 8.6 Connesso al terziario
- 8.7 Magazzino
- 8.8 Altro

9. Qualità storico ambientali

- 9.1 Edificio di valore architettonico
- 9.2 Edificio di storico tipologico
- 9.3 Edificio di valore ambientale

10. Dimensioni

- Numero piani: n° - Altezza: ml

11. Tipologia costruzione:

- 11.1 Rurale con rustico incorporato
- 11.2 Rurale con rustico giustapposto
- 11.3 Rurale con rustico separato
- 11.4 Rurale a corte
- 11.5 Rurale e bracciantile
- 11.6 Tettoia
- 11.7 Villa
- 11.8 Barchessa
- 11.9 Rurale a cortina
- 11.10 Religioso
- 11.11 Palazzo
- 11.12 Centro aziendale
- 11.13 In linea
- 11.14 Edificio atipico
- 11.15 Idrovora
- 11.16 Industria
- 11.17 Uni/Bifamiliare
- 11.18 Capannone
- 11.19 Altro

12. Abaco edifici rurali

12.1 modulli:

13. Annessi

in aderenza: N° dest. d'uso:
in vicinanza: N° dest. d'uso:

14. Contesto ambientale:

centro storico

15. Area di pertinenza:

- 15.1 Corte
- 15.2 Giardino
- 15.3 Aia
- 15.4 Orto
- 15.5 Vigneto
- 15.6 Alberi d'alto fusto
- 15.7 Recinzione
- 15.8 Pavimentazione
- 15.9 Accesso carraio
- 15.10 Accesso pedonale
- 15.11 Siepe
- 15.12 Fossato
- 15.13 Strada bianca d'accesso

16. Materiali costruttivi:

16.1 strutture verticali:

	buone	discrete	scadenti
16.1.1 laterizio	<input type="checkbox"/>	<input checked="" type="checkbox"/>	<input type="checkbox"/>
16.1.2 cemento armato	<input type="checkbox"/>	<input type="checkbox"/>	<input type="checkbox"/>
16.1.3 pietra	<input type="checkbox"/>	<input type="checkbox"/>	<input type="checkbox"/>
16.1.4 legno	<input type="checkbox"/>	<input type="checkbox"/>	<input type="checkbox"/>

16.2 strutture orizzontali:

16.2.1 latero cemento	<input type="checkbox"/>	<input type="checkbox"/>	<input type="checkbox"/>
16.2.2 cemento armato	<input type="checkbox"/>	<input type="checkbox"/>	<input type="checkbox"/>
16.2.3 ferro	<input type="checkbox"/>	<input type="checkbox"/>	<input type="checkbox"/>
16.2.4 legno	<input type="checkbox"/>	<input checked="" type="checkbox"/>	<input type="checkbox"/>

16.3 struttura tetto:

16.3.1 latero cemento	<input type="checkbox"/>	<input type="checkbox"/>	<input type="checkbox"/>
16.3.2 cemento armato	<input type="checkbox"/>	<input type="checkbox"/>	<input type="checkbox"/>
16.3.3 ferro	<input type="checkbox"/>	<input type="checkbox"/>	<input type="checkbox"/>
16.3.4 legno	<input type="checkbox"/>	<input checked="" type="checkbox"/>	<input type="checkbox"/>

16.4 manto di copertura:

16.4.1 coppi	<input type="checkbox"/>	<input checked="" type="checkbox"/>	<input type="checkbox"/>
16.4.2 tegole	<input type="checkbox"/>	<input type="checkbox"/>	<input type="checkbox"/>
16.4.3 lamiera	<input type="checkbox"/>	<input type="checkbox"/>	<input type="checkbox"/>
16.4.4 eternit	<input type="checkbox"/>	<input type="checkbox"/>	<input type="checkbox"/>

16.5 intonaci:

16.5.1 mattoni faccia a vista	<input type="checkbox"/>	<input type="checkbox"/>	<input type="checkbox"/>
16.5.2 intonaco	<input type="checkbox"/>	<input checked="" type="checkbox"/>	<input type="checkbox"/>

CARATTERI FORMALI

17. aperture

- 17.1 rettangolari
- 17.2 arch. curvilineo
- 17.3 circolari e/o ellittiche
- 17.4 altro

18. porticato

- 18.1 con corpo nel fabbricato
- 18.2 aggettante

19. archi di portico

- 19.1 a tutto sesto
- 19.2 a sesto ribassato
- 19.3 a portale
- 19.4 presenza di mensole
- 19.5 presenza di cornici

20. decorazioni

- 20.1 fasce marcadavanzale
- 20.2 fasce marcapiano
- 20.3 ringhiere in ferro battuto
- 20.4 cornici in pietra
- 20.5 affreschi
- 20.6 bugnato

21. cornicioni

- 21.1 a volta
- 21.2 a dente di sega
- 21.3 a squadra

22. camino

- 22.1 interno alla copertura
- 22.2 esterno alla copertura
- 22.3 pensile
- 22.4 sporto sul lato corto
- 22.5 sporto sul lato lungo

23. comignoli

- 23.1 semplice
- 23.2 a torretta
- 23.3 a tenaglia
- 23.4 a falde

24. pavimentazione esterna

- 24.1 cemento
- 24.2 terra battuta
- 24.3 selciato
- 24.4 laterizio
- 24.5 altro

25. serramenti

- 25.1 balcone ad ante
- 25.2 serrande
- 25.3 avvolgibili

26. tetto

- 26.1 a falda unica
- 26.2 a capanna
- 26.3 a padiglione
- 26.4 a tre falde

27. vincoli

- 27.1 D.Lgs n° 490/99
- 27.2 legge reg. 24/85
- 27.3 legge 431/85
- 27.4 rispetto stradale
- 27.5 altri

28. tende

- 28.1 fissa
- 28.2 mobile

29. insegne

- 29.1 a tabella
- 29.2 a bandiera
- 29.3 illuminazione propria
- 29.4 illuminata

30. altri elementi di facciata

- 30.1 cavi enel/telecom
- 30.2 mensola in ferro
- 30.3 segnali stradali
- 30.4 quadri elettrici

31. portici centro storico

- 31.1 pavimento originale in pietra
- 31.2 altre pavimentazioni
- 31.3 presenza vetrina originale

NOTE:

-
-
-

INDICAZIONI PROGETTUALI

ID edificio: 010501300

Grado di protezione: A3

Prospetti:

-
-
-
-
-
-
-
-
-
-
-

Altri elementi di facciata:

Indicazioni progettuali specifiche:

Rilievo Fotografico:





Catasto Austriaco

scala 1:2000 C.T.R.

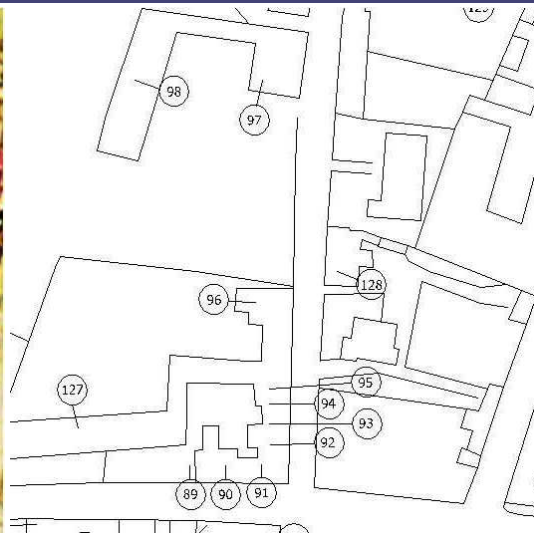

scala 1:2000 PRG



scala 1:2000 Sottoportico

Tracciato regolatore:

Tracciato regolatore:

ID 010501400

N° 96
ID 010501300



Scala 1:200

1.Codifica edificio

Scheda: 97 ID edificio: 010500900

2. Ubicazione

indirizzo:
via/Piazza: CAVOUR n°: 28

COSTRUZIONE ORIGINARIA

3. Analisi storica

- 3.1 Preottocentesca
- 3.2 Ottocentesca
- 3.3 Inizio novecento
- 3.4 Metà novecento

4. Utilizzazione originaria

- 4.1 Residenza
- 4.2 Residenza rurale
- 4.3 Uso pubblico
- 4.4 Culto
- 4.5 Annesso rurale
- 4.6 Commercio
- 4.7 Industria

ANALISI FUNZIONALE E FISICO STRUTTURALE ATTUALE

5. Trasformazioni

- 5.1 Originario ristrutturato
- 5.2 Parte nuova ricostruita sulla perim. originaria
- 5.3 Parte nuova ricostruita in aderenza
- 5.4 Sopraelevazione
- 5.5 Modifiche forometriche
- 5.6 Edific. rurale non più funz. al fondo

6. Utilizzazione

	Pt	1p	2p	ap
6.1 Residenza	<input checked="" type="checkbox"/>	<input checked="" type="checkbox"/>	<input checked="" type="checkbox"/>	<input type="checkbox"/>
6.2 Residenza rurale	<input type="checkbox"/>	<input type="checkbox"/>	<input type="checkbox"/>	<input type="checkbox"/>
6.3 Commercio	<input type="checkbox"/>	<input type="checkbox"/>	<input type="checkbox"/>	<input type="checkbox"/>
6.4 Artigianato	<input type="checkbox"/>	<input type="checkbox"/>	<input type="checkbox"/>	<input type="checkbox"/>
6.5 Uso pubblico	<input type="checkbox"/>	<input type="checkbox"/>	<input type="checkbox"/>	<input type="checkbox"/>
6.6 Culto	<input type="checkbox"/>	<input type="checkbox"/>	<input type="checkbox"/>	<input type="checkbox"/>
6.7 Annesso rurale	<input type="checkbox"/>	<input type="checkbox"/>	<input type="checkbox"/>	<input type="checkbox"/>
6.8 Industria	<input type="checkbox"/>	<input type="checkbox"/>	<input type="checkbox"/>	<input type="checkbox"/>
6.9 Uffici e servizi privati	<input type="checkbox"/>	<input type="checkbox"/>	<input type="checkbox"/>	<input type="checkbox"/>
6.10 Inutilizzato	<input type="checkbox"/>	<input type="checkbox"/>	<input type="checkbox"/>	<input type="checkbox"/>

7. Superfazioni edilizie

	manufatto autonomo	in contatto al P.T.	in contatto altri piani	sopraelevato	altre superfazioni
Residenza	<input type="checkbox"/>	<input type="checkbox"/>	<input type="checkbox"/>	<input type="checkbox"/>	<input type="checkbox"/>
Garage	<input type="checkbox"/>	<input type="checkbox"/>	<input type="checkbox"/>	<input type="checkbox"/>	<input type="checkbox"/>
Magazzino	<input type="checkbox"/>	<input type="checkbox"/>	<input type="checkbox"/>	<input type="checkbox"/>	<input type="checkbox"/>
Serv. igienico	<input type="checkbox"/>	<input type="checkbox"/>	<input type="checkbox"/>	<input type="checkbox"/>	<input type="checkbox"/>
Tettoia	<input type="checkbox"/>	<input type="checkbox"/>	<input type="checkbox"/>	<input type="checkbox"/>	<input type="checkbox"/>
Altro	<input type="checkbox"/>	<input type="checkbox"/>	<input type="checkbox"/>	<input type="checkbox"/>	<input type="checkbox"/>

8. Rustico

si no

- 8.1 Residenza
- 8.2 Stalla
- 8.3 Magazzino rurale
- 8.4 Garage
- 8.5 Connesso al secondario
- 8.6 Connesso al terziario
- 8.7 Magazzino
- 8.8 Altro

9. Qualità storico ambientali

- 9.1 Edificio di valore architettonico
- 9.2 Edificio di storico tipologico
- 9.3 Edificio di valore ambientale

10. Dimensioni

- Numero piani: n° 2 - Altezza: ml 9

11. Tipologia costruzione:

- 11.1 Rurale con rustico incorporato
- 11.2 Rurale con rustico giustapposto
- 11.3 Rurale con rustico separato
- 11.4 Rurale a corte
- 11.5 Rurale e bracciantile
- 11.6 Tettoia
- 11.7 Villa
- 11.8 Barchessa
- 11.9 Rurale a cortina
- 11.10 Religioso
- 11.11 Palazzo
- 11.12 Centro aziendale
- 11.13 In linea
- 11.14 Edificio atipico
- 11.15 Idrovora
- 11.16 Industria
- 11.17 Uni/Bifamiliare
- 11.18 Capannone
- 11.19 Altro

12. Abaco edifici rurali

12.1 modulli:

13. Annessi

in aderenza: N° dest. d'uso:
in vicinanza: N° dest. d'uso:

14. Contesto ambientale:

centro storico

15. Area di pertinenza:

- 15.1 Corte
- 15.2 Giardino
- 15.3 Aia
- 15.4 Orto
- 15.5 Vigneto
- 15.6 Alberi d'alto fusto
- 15.7 Recinzione
- 15.8 Pavimentazione
- 15.9 Accesso carraio
- 15.10 Accesso pedonale
- 15.11 Siepe
- 15.12 Fossato
- 15.13 Strada bianca d'accesso

16. Materiali costruttivi:

16.1 strutture verticali:

buone discrete scadenti

- 16.1.1 laterizio
- 16.1.2 cemento armato
- 16.1.3 pietra
- 16.1.4 legno

16.2 strutture orizzontali:

- 16.2.1 latero cemento
- 16.2.2 cemento armato
- 16.2.3 ferro
- 16.2.4 legno

16.3 struttura tetto:

- 16.3.1 latero cemento
- 16.3.2 cemento armato
- 16.3.3 ferro
- 16.3.4 legno

16.4 manto di copertura:

- 16.4.1 coppi
- 16.4.2 tegole
- 16.4.3 lamiera
- 16.4.4 eternit

16.5 intonaci:

- 16.5.1 mattoni faccia a vista
- 16.5.2 intonaco

CARATTERI FORMALI

17. aperture

- 17.1 rettangolari
- 17.2 arch. curvilineo
- 17.3 circolari e/o ellittiche
- 17.4 altro

18. porticato

- 18.1 con corpo nel fabbricato
- 18.2 aggettante

19. archi di portico

- 19.1 a tutto sesto
- 19.2 a sesto ribassato
- 19.3 a portale
- 19.4 presenza di mensole
- 19.5 presenza di cornici

20. decorazioni

- 20.1 fasce marcadavanzale
- 20.2 fasce marcapiano
- 20.3 ringhiere in ferro battuto
- 20.4 cornici in pietra
- 20.5 affreschi
- 20.6 bugnato

21. cornicioni

- 21.1 a volta
- 21.2 a dente di sega
- 21.3 a squadro

22. camino

- 22.1 interno alla copertura
- 22.2 esterno alla copertura
- 22.3 pensile
- 22.4 sporto sul lato corto
- 22.5 sporto sul lato lungo

23. comignoli

- 23.1 semplice
- 23.2 a torretta
- 23.3 a tenaglia
- 23.4 a falde

24. pavimentazione esterna

- 24.1 cemento
- 24.2 terra battuta
- 24.3 selciato
- 24.4 laterizio
- 24.5 altro

25. serramenti

- 25.1 balcone ad ante
- 25.2 serrande
- 25.3 avvolgibili

26. tetto

- 26.1 a falda unica
- 26.2 a capanna
- 26.3 a padiglione
- 26.4 a tre falde

27. vincoli

- 27.1 D.Lgs n° 490/99
- 27.2 legge reg. 24/85
- 27.3 legge 431/85
- 27.4 rispetto stradale
- 27.5 altri

28. tende

- 28.1 fissa
- 28.2 mobile

29. insegne

- 29.1 a tabella
- 29.2 a bandiera
- 29.3 illuminazione propria
- 29.4 illuminata

30. altri elementi di facciata

- 30.1 cavi enel/telecom
- 30.2 mensola in ferro
- 30.3 segnali stradali
- 30.4 quadri elettrici

31. portici centro storico

- 31.1 pavimento originale in pietra
- 31.2 altre pavimentazioni
- 31.3 presenza vetrina originale

NOTE:

-
-
-

INDICAZIONI PROGETTUALI

ID edificio: 010500900

Grado di protezione: A1

Prospetti:

-
-
-
-
-
-
-
-
-
-
-

Altri elementi di facciata:

Indicazioni progettuali specifiche:

Rilievo Fotografico:





Catasto Austriaco

scala 1:2000 C.T.R.

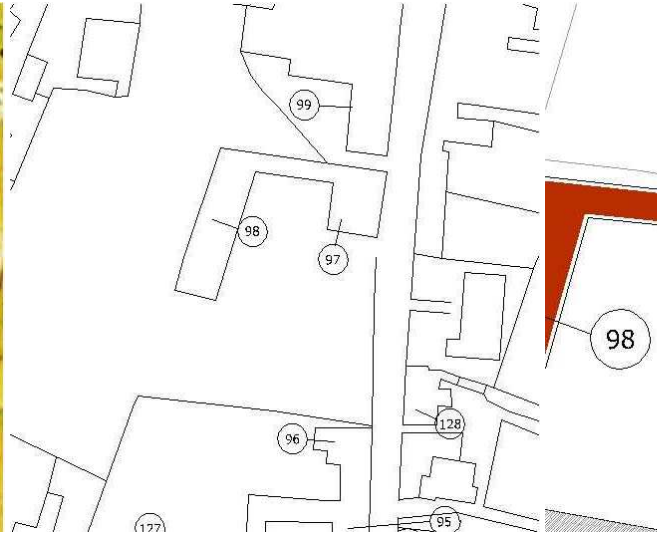

scala 1:2000 PRG



scala 1:2000 Sottoportico

Tracciato regolatore:

Tracciato regolatore:

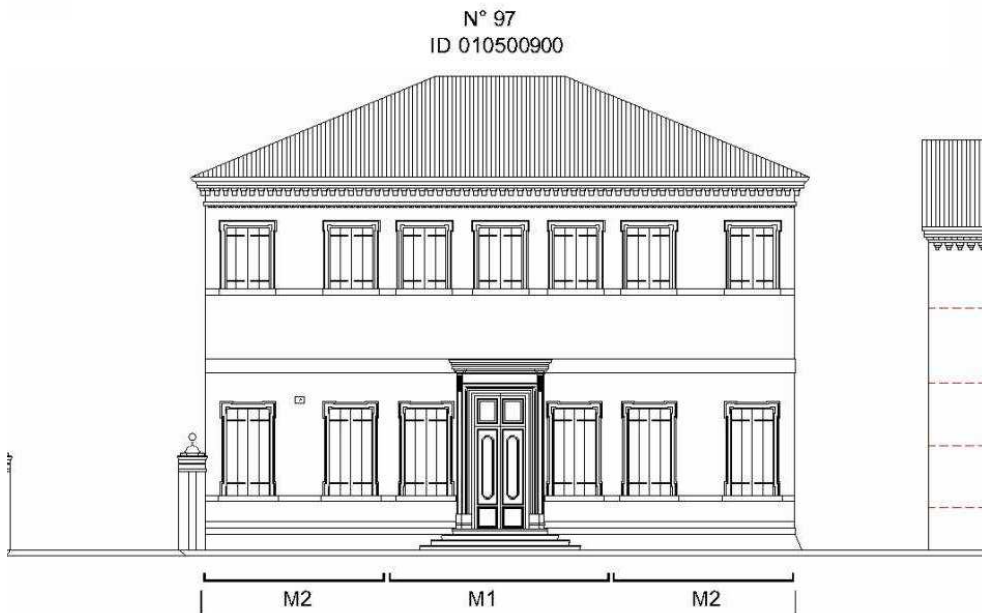

N° 97
ID 010500900

Scala 1:200

1.Codifica edificio

Scheda: 98 ID edificio: 010501000

2. Ubicazione

indirizzo:
via/Piazza: **PIAZZA S. MARTINO** n°:

COSTRUZIONE ORIGINARIA

3. Analisi storica

- 3.1 Preottocentesca
- 3.2 Ottocentesca
- 3.3 Inizio novecento
- 3.4 Metà novecento

4. Utilizzazione originaria

- 4.1 Residenza
- 4.2 Residenza rurale
- 4.3 Uso pubblico
- 4.4 Culto
- 4.5 Annesso rurale
- 4.6 Commercio
- 4.7 Industria

ANALISI FUNZIONALE E FISICO STRUTTURALE ATTUALE

5. Trasformazioni

- 5.1 Originario ristrutturato
- 5.2 Parte nuova ricostruita sulla perim. originaria
- 5.3 Parte nuova ricostruita in aderenza
- 5.4 Sopraelevazione
- 5.5 Modifiche forometriche
- 5.6 Edific. rurale non più funz. al fondo

6. Utilizzazione

	Pt	1p	2p	ap
6.1 Residenza	<input type="checkbox"/>	<input type="checkbox"/>	<input type="checkbox"/>	<input type="checkbox"/>
6.2 Residenza rurale	<input type="checkbox"/>	<input type="checkbox"/>	<input type="checkbox"/>	<input type="checkbox"/>
6.3 Commercio	<input type="checkbox"/>	<input type="checkbox"/>	<input type="checkbox"/>	<input type="checkbox"/>
6.4 Artigianato	<input type="checkbox"/>	<input type="checkbox"/>	<input type="checkbox"/>	<input type="checkbox"/>
6.5 Uso pubblico	<input type="checkbox"/>	<input type="checkbox"/>	<input type="checkbox"/>	<input type="checkbox"/>
6.6 Culto	<input type="checkbox"/>	<input type="checkbox"/>	<input type="checkbox"/>	<input type="checkbox"/>
6.7 Annesso rurale	<input checked="" type="checkbox"/>	<input checked="" type="checkbox"/>	<input type="checkbox"/>	<input type="checkbox"/>
6.8 Industria	<input type="checkbox"/>	<input type="checkbox"/>	<input type="checkbox"/>	<input type="checkbox"/>
6.9 Uffici e servizi privati	<input type="checkbox"/>	<input type="checkbox"/>	<input type="checkbox"/>	<input type="checkbox"/>
6.10 Inutilizzato	<input type="checkbox"/>	<input type="checkbox"/>	<input type="checkbox"/>	<input type="checkbox"/>

7. Superfazioni edilizie

	manufatto autonomo	in contatto al P.T.	in contatto altri piani	sopraelevato	altre superfazioni
Residenza	<input type="checkbox"/>	<input type="checkbox"/>	<input type="checkbox"/>	<input type="checkbox"/>	<input type="checkbox"/>
Garage	<input type="checkbox"/>	<input type="checkbox"/>	<input type="checkbox"/>	<input type="checkbox"/>	<input type="checkbox"/>
Magazzino	<input type="checkbox"/>	<input type="checkbox"/>	<input type="checkbox"/>	<input type="checkbox"/>	<input type="checkbox"/>
Serv. igienico	<input type="checkbox"/>	<input type="checkbox"/>	<input type="checkbox"/>	<input type="checkbox"/>	<input type="checkbox"/>
Tettoia	<input type="checkbox"/>	<input type="checkbox"/>	<input type="checkbox"/>	<input type="checkbox"/>	<input type="checkbox"/>
Altro	<input type="checkbox"/>	<input type="checkbox"/>	<input type="checkbox"/>	<input type="checkbox"/>	<input type="checkbox"/>

8. Rustico

si no

- 8.1 Residenza
- 8.2 Stalla
- 8.3 Magazzino rurale
- 8.4 Garage
- 8.5 Connesso al secondario
- 8.6 Connesso al terziario
- 8.7 Magazzino
- 8.8 Altro

9. Qualità storico ambientali

- 9.1 Edificio di valore architettonico
- 9.2 Edificio di storico tipologico
- 9.3 Edificio di valore ambientale

10. Dimensioni

- Numero piani: n° 3 - Altezza: ml 9

11. Tipologia costruzione:

- 11.1 Rurale con rustico incorporato
- 11.2 Rurale con rustico giustapposto
- 11.3 Rurale con rustico separato
- 11.4 Rurale a corte
- 11.5 Rurale e bracciantile
- 11.6 Tettoia
- 11.7 Villa
- 11.8 Barchessa
- 11.9 Rurale a cortina
- 11.10 Religioso
- 11.11 Palazzo
- 11.12 Centro aziendale
- 11.13 In linea
- 11.14 Edificio atipico
- 11.15 Idrovora
- 11.16 Industria
- 11.17 Uni/Bifamiliare
- 11.18 Capannone
- 11.19 Altro

12. Abaco edifici rurali

12.1 modulli:

13. Annessi

in aderenza: N° dest. d'uso:
in vicinanza: N° dest. d'uso:

14. Contesto ambientale:

centro storico

15. Area di pertinenza:

- 15.1 Corte
- 15.2 Giardino
- 15.3 Aia
- 15.4 Orto
- 15.5 Vigneto
- 15.6 Alberi d'alto fusto
- 15.7 Recinzione
- 15.8 Pavimentazione
- 15.9 Accesso carraio
- 15.10 Accesso pedonale
- 15.11 Siepe
- 15.12 Fossato
- 15.13 Strada bianca d'accesso

16. Materiali costruttivi:

16.1 strutture verticali:

	buone	discrete	scadenti
16.1.1 laterizio	<input checked="" type="checkbox"/>	<input type="checkbox"/>	<input type="checkbox"/>
16.1.2 cemento armato	<input type="checkbox"/>	<input type="checkbox"/>	<input type="checkbox"/>
16.1.3 pietra	<input type="checkbox"/>	<input type="checkbox"/>	<input type="checkbox"/>
16.1.4 legno	<input type="checkbox"/>	<input type="checkbox"/>	<input type="checkbox"/>

16.2 strutture orizzontali:

16.2.1 latero cemento	<input type="checkbox"/>	<input type="checkbox"/>	<input type="checkbox"/>
16.2.2 cemento armato	<input type="checkbox"/>	<input type="checkbox"/>	<input type="checkbox"/>
16.2.3 ferro	<input type="checkbox"/>	<input type="checkbox"/>	<input type="checkbox"/>
16.2.4 legno	<input checked="" type="checkbox"/>	<input type="checkbox"/>	<input type="checkbox"/>

16.3 struttura tetto:

16.3.1 latero cemento	<input type="checkbox"/>	<input type="checkbox"/>	<input type="checkbox"/>
16.3.2 cemento armato	<input type="checkbox"/>	<input type="checkbox"/>	<input type="checkbox"/>
16.3.3 ferro	<input type="checkbox"/>	<input type="checkbox"/>	<input type="checkbox"/>
16.3.4 legno	<input checked="" type="checkbox"/>	<input type="checkbox"/>	<input type="checkbox"/>

16.4 manto di copertura:

16.4.1 coppi	<input checked="" type="checkbox"/>	<input type="checkbox"/>	<input type="checkbox"/>
16.4.2 tegole	<input type="checkbox"/>	<input type="checkbox"/>	<input type="checkbox"/>
16.4.3 lamiera	<input type="checkbox"/>	<input type="checkbox"/>	<input type="checkbox"/>
16.4.4 eternit	<input type="checkbox"/>	<input type="checkbox"/>	<input type="checkbox"/>

16.5 intonaci:

16.5.1 mattoni faccia a vista	<input type="checkbox"/>	<input type="checkbox"/>	<input type="checkbox"/>
16.5.2 intonaco	<input checked="" type="checkbox"/>	<input type="checkbox"/>	<input type="checkbox"/>

CARATTERI FORMALI

17. aperture

- 17.1 rettangolari
- 17.2 arch. curvilineo
- 17.3 circolari e/o ellittiche
- 17.4 altro

18. porticato

- 18.1 con corpo nel fabbricato
- 18.2 aggettante

19. archi di portico

- 19.1 a tutto sesto
- 19.2 a sesto ribassato
- 19.3 a portale
- 19.4 presenza di mensole
- 19.5 presenza di cornici

20. decorazioni

- 20.1 fasce marcadavanzale
- 20.2 fasce marcapiano
- 20.3 ringhiere in ferro battuto
- 20.4 cornici in pietra
- 20.5 affreschi
- 20.6 bugnato

21. cornicioni

- 21.1 a volta
- 21.2 a dente di sega
- 21.3 a squadro
- 21.4 altro

22. camino

- 22.1 interno alla copertura
- 22.2 esterno alla copertura
- 22.3 pensile
- 22.4 sporto sul lato corto
- 22.5 sporto sul lato lungo

23. comignoli

- 23.1 semplice
- 23.2 a torretta
- 23.3 a tenaglia
- 23.4 a falde

24. pavimentazione esterna

- 24.1 cemento
- 24.2 terra battuta
- 24.3 selciato
- 24.4 laterizio
- 24.5 altro

25. serramenti

- 25.1 balcone ad ante
- 25.2 serrande
- 25.3 avvolgibili

26. tetto

- 26.1 a falda unica
- 26.2 a capanna
- 26.3 a padiglione
- 26.4 a tre falde

27. vincoli

- 27.1 D.Lgs n° 490/99
- 27.2 legge reg. 24/85
- 27.3 legge 431/85
- 27.4 rispetto stradale
- 27.5 altri

28. tende

- 28.1 fissa
- 28.2 mobile

29. insegne

- 29.1 a tabella
- 29.2 a bandiera
- 29.3 illuminazione propria
- 29.4 illuminata

30. altri elementi di facciata

- 30.1 cavi enel/telecom
- 30.2 mensola in ferro
- 30.3 segnali stradali
- 30.4 quadri elettrici

31. portici centro storico

- 31.1 pavimento originale in pietra
- 31.2 altre pavimentazioni
- 31.3 presenza vetrina originale

NOTE:

INDICAZIONI PROGETTUALI

ID edificio: 010501000

Grado di protezione: A2

Prospetti:

Altri elementi di facciata:

Indicazioni progettuali specifiche:

Rilievo Fotografico:





Catasto Austriaco

scala 1:2000 C.T.R.

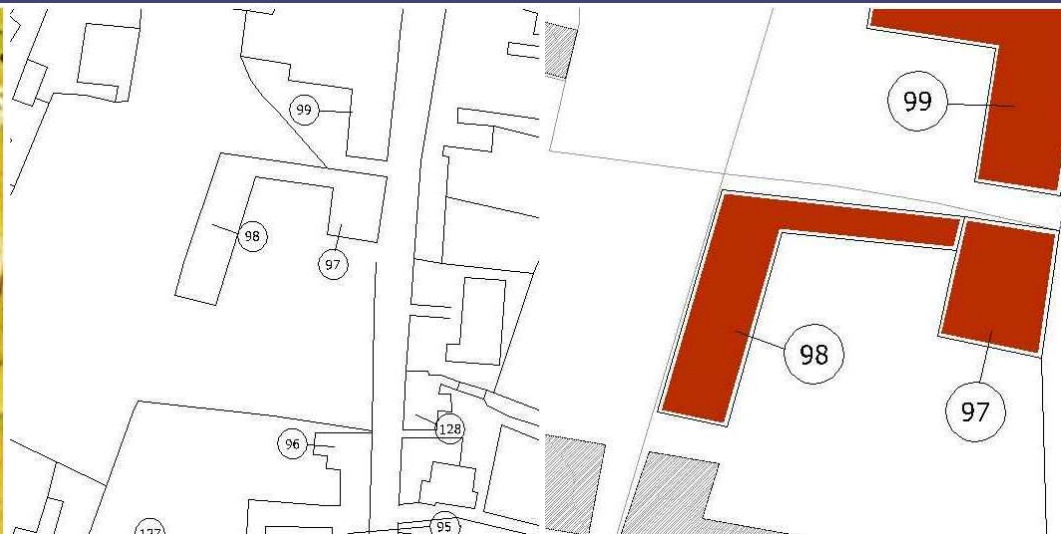

scala 1:2000 PRG

scala 1:2000 Sottoportico

Tracciato regolatore:

Tracciato regolatore:

1.Codifica edificio

Scheda: 99 ID edificio: 010500700

2. Ubicazione

indirizzo:
via/Piazza: CAVOUR n°:

COSTRUZIONE ORIGINARIA

3. Analisi storica

- 3.1 Preottocentesca
- 3.2 Ottocentesca
- 3.3 Inizio novecento
- 3.4 Metà novecento

4. Utilizzazione originaria

- 4.1 Residenza
- 4.2 Residenza rurale
- 4.3 Uso pubblico
- 4.4 Culto
- 4.5 Annesso rurale
- 4.6 Commercio
- 4.7 Industria

ANALISI FUNZIONALE E FISICO STRUTTURALE ATTUALE

5. Trasformazioni

- 5.1 Originario ristrutturato
- 5.2 Parte nuova ricostruita sulla perim. originaria
- 5.3 Parte nuova ricostruita in aderenza
- 5.4 Sopraelevazione
- 5.5 Modifiche forometriche
- 5.6 Edific. rurale non più funz. al fondo

6. Utilizzazione

	Pt	1p	2p	ap
6.1 Residenza	<input checked="" type="checkbox"/>	<input checked="" type="checkbox"/>	<input type="checkbox"/>	<input type="checkbox"/>
6.2 Residenza rurale	<input type="checkbox"/>	<input type="checkbox"/>	<input type="checkbox"/>	<input type="checkbox"/>
6.3 Commercio	<input type="checkbox"/>	<input type="checkbox"/>	<input type="checkbox"/>	<input type="checkbox"/>
6.4 Artigianato	<input type="checkbox"/>	<input type="checkbox"/>	<input type="checkbox"/>	<input type="checkbox"/>
6.5 Uso pubblico	<input type="checkbox"/>	<input type="checkbox"/>	<input type="checkbox"/>	<input type="checkbox"/>
6.6 Culto	<input type="checkbox"/>	<input type="checkbox"/>	<input type="checkbox"/>	<input type="checkbox"/>
6.7 Annesso rurale	<input type="checkbox"/>	<input type="checkbox"/>	<input type="checkbox"/>	<input type="checkbox"/>
6.8 Industria	<input type="checkbox"/>	<input type="checkbox"/>	<input type="checkbox"/>	<input type="checkbox"/>
6.9 Uffici e servizi privati	<input type="checkbox"/>	<input type="checkbox"/>	<input type="checkbox"/>	<input type="checkbox"/>
6.10 Inutilizzato	<input type="checkbox"/>	<input type="checkbox"/>	<input type="checkbox"/>	<input type="checkbox"/>

7. Superfetazioni edilizie

	manufatto autonomo	in contatto al P.T.	in contatto altri piani	sopraelevato	altre superfetazioni
Residenza	<input type="checkbox"/>	<input type="checkbox"/>	<input type="checkbox"/>	<input type="checkbox"/>	<input type="checkbox"/>
Garage	<input type="checkbox"/>	<input type="checkbox"/>	<input type="checkbox"/>	<input type="checkbox"/>	<input type="checkbox"/>
Magazzino	<input type="checkbox"/>	<input type="checkbox"/>	<input type="checkbox"/>	<input type="checkbox"/>	<input type="checkbox"/>
Serv. igienico	<input type="checkbox"/>	<input type="checkbox"/>	<input type="checkbox"/>	<input type="checkbox"/>	<input type="checkbox"/>
Tettoia	<input type="checkbox"/>	<input type="checkbox"/>	<input type="checkbox"/>	<input type="checkbox"/>	<input type="checkbox"/>
Altro	<input type="checkbox"/>	<input type="checkbox"/>	<input type="checkbox"/>	<input type="checkbox"/>	<input type="checkbox"/>

8. Rustico

si no

- 8.1 Residenza
- 8.2 Stalla
- 8.3 Magazzino rurale
- 8.4 Garage
- 8.5 Connesso al secondario
- 8.6 Connesso al terziario
- 8.7 Magazzino
- 8.8 Altro

9. Qualità storico ambientali

- 9.1 Edificio di valore architettonico
- 9.2 Edificio di storico tipologico
- 9.3 Edificio di valore ambientale

10. Dimensioni

- Numero piani: n° 2 - Altezza: ml 9

11. Tipologia costruzione:

- 11.1 Rurale con rustico incorporato
- 11.2 Rurale con rustico giustapposto
- 11.3 Rurale con rustico separato
- 11.4 Rurale a corte
- 11.5 Rurale e bracciantile
- 11.6 Tettoia
- 11.7 Villa
- 11.8 Barchessa
- 11.9 Rurale a cortina
- 11.10 Religioso
- 11.11 Palazzo
- 11.12 Centro aziendale
- 11.13 In linea
- 11.14 Edificio atipico
- 11.15 Idrovora
- 11.16 Industria
- 11.17 Uni/Bifamiliare
- 11.18 Capannone
- 11.19 Altro

12. Abaco edifici rurali

12.1 moduli:

13. Annessi

in aderenza: N° dest. d'uso:
in vicinanza: N° dest. d'uso:

14. Contesto ambientale:

centro storico

15. Area di pertinenza:

- 15.1 Corte
- 15.2 Giardino
- 15.3 Aia
- 15.4 Orto
- 15.5 Vigneto
- 15.6 Alberi d'alto fusto
- 15.7 Recinzione
- 15.8 Pavimentazione
- 15.9 Accesso carraio
- 15.10 Accesso pedonale
- 15.11 Siepe
- 15.12 Fossato
- 15.13 Strada bianca d'accesso

16. Materiali costruttivi:

16.1 strutture verticali:

buone discrete scadenti

- 16.1.1 laterizio
- 16.1.2 cemento armato
- 16.1.3 pietra
- 16.1.4 legno

16.2 strutture orizzontali:

- 16.2.1 latero cemento
- 16.2.2 cemento armato
- 16.2.3 ferro
- 16.2.4 legno

16.3 struttura tetto:

- 16.3.1 latero cemento
- 16.3.2 cemento armato
- 16.3.3 ferro
- 16.3.4 legno

16.4 manto di copertura:

- 16.4.1 coppi
- 16.4.2 tegole
- 16.4.3 lamiera
- 16.4.4 eternit

16.5 intonaci:

- 16.5.1 mattoni faccia a vista
- 16.5.2 intonaco

CARATTERI FORMALI

17. aperture

- 17.1 rettangolari
- 17.2 arch. curvilineo
- 17.3 circolari e/o ellittiche
- 17.4 altro

18. porticato

- 18.1 con corpo nel fabbricato
- 18.2 aggettante

19. archi di portico

- 19.1 a tutto sesto
- 19.2 a sesto ribassato
- 19.3 a portale
- 19.4 presenza di mensole
- 19.5 presenza di cornici

20. decorazioni

- 20.1 fasce marcadavanzale
- 20.2 fasce marcapiano
- 20.3 ringhiere in ferro battuto
- 20.4 cornici in pietra
- 20.5 affreschi
- 20.6 bugnato

21. cornicioni

- 21.1 a volta
- 21.2 a dente di sega
- 21.3 a squadro

22. camino

- 22.1 interno alla copertura
- 22.2 esterno alla copertura
- 22.3 pensile
- 22.4 sporto sul lato corto
- 22.5 sporto sul lato lungo

23. comignoli

- 23.1 semplice
- 23.2 a torretta
- 23.3 a tenaglia
- 23.4 a falde

24. pavimentazione esterna

- 24.1 cemento
- 24.2 terra battuta
- 24.3 selciato
- 24.4 laterizio
- 24.5 altro

25. serramenti

- 25.1 balcone ad ante
- 25.2 serrande
- 25.3 avvolgibili

26. tetto

- 26.1 a falda unica
- 26.2 a capanna
- 26.3 a padiglione
- 26.4 a tre falde

27. vincoli

- 27.1 D.Lgs n° 490/99
- 27.2 legge reg. 24/85
- 27.3 legge 431/85
- 27.4 rispetto stradale
- 27.5 altri

28. tende

- 28.1 fissa
- 28.2 mobile

29. insegne

- 29.1 a tabella
- 29.2 a bandiera
- 29.3 illuminazione propria
- 29.4 illuminata

30. altri elementi di facciata

- 30.1 cavi enel/telecom
- 30.2 mensola in ferro
- 30.3 segnali stradali
- 30.4 quadri elettrici

31. portici centro storico

- 31.1 pavimento originale in pietra
- 31.2 altre pavimentazioni
- 31.3 presenza vetrina originale

NOTE:

-
-
-

INDICAZIONI PROGETTUALI

ID edificio: 010500700

Grado di protezione: A2

Prospetti:

1- Si possono mantenere inalterati i prospetti esistenti

-
-
-
-
-
-
-

Altri elementi di facciata:

Indicazioni progettuali specifiche:

Rilievo Fotografico:





Catasto Austriaco

scala 1:2000 C.T.R.

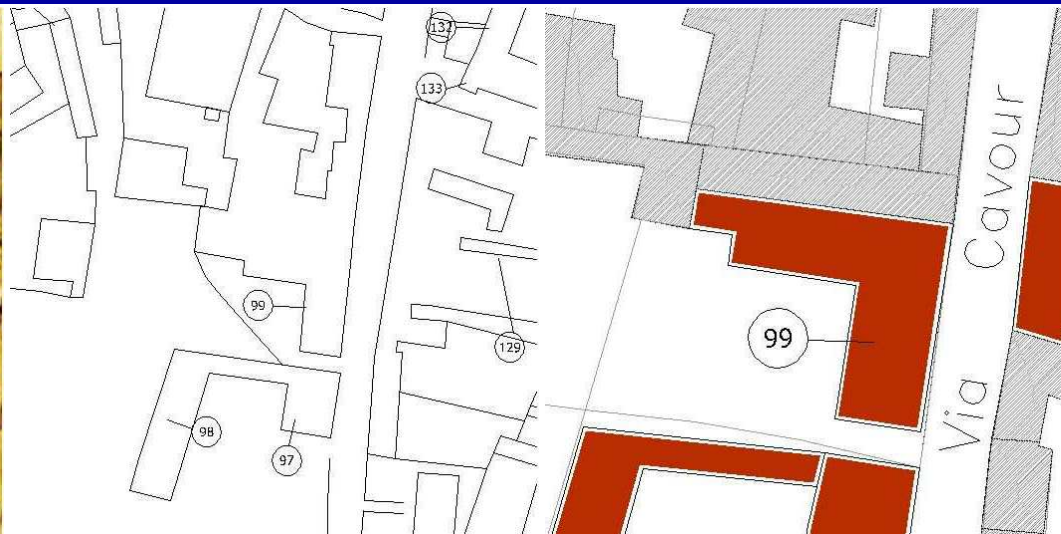

scala 1:2000 PRG

scala 1:2000 Sottoportico

Tracciato regolatore:

Tracciato regolatore:

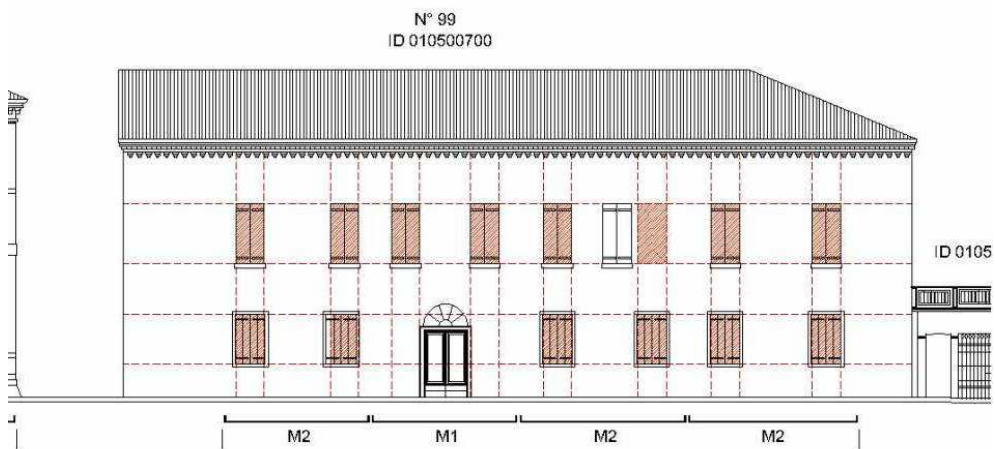

Scala 1:250

1.Codifica edificio

Scheda: 100 ID edificio: 010500200

2. Ubicazione

indirizzo:
via/Piazza: CAVOUR n°: 2-6

COSTRUZIONE ORIGINARIA

3. Analisi storica

- 3.1 Preottocentesca
- 3.2 Ottocentesca
- 3.3 Inizio novecento
- 3.4 Metà novecento

4. Utilizzazione originaria

- 4.1 Residenza
- 4.2 Residenza rurale
- 4.3 Uso pubblico
- 4.4 Culto
- 4.5 Annesso rurale
- 4.6 Commercio
- 4.7 Industria

ANALISI FUNZIONALE E FISICO STRUTTURALE ATTUALE

5. Trasformazioni

- 5.1 Originario ristrutturato
- 5.2 Parte nuova ricostruita sulla perim. originaria
- 5.3 Parte nuova ricostruita in aderenza
- 5.4 Sopraelevazione
- 5.5 Modifiche forometriche
- 5.6 Edific. rurale non più funz. al fondo

6. Utilizzazione

	Pt	1p	2p	ap
6.1 Residenza	<input checked="" type="checkbox"/>	<input checked="" type="checkbox"/>	<input type="checkbox"/>	<input type="checkbox"/>
6.2 Residenza rurale	<input type="checkbox"/>	<input type="checkbox"/>	<input type="checkbox"/>	<input type="checkbox"/>
6.3 Commercio	<input type="checkbox"/>	<input type="checkbox"/>	<input type="checkbox"/>	<input type="checkbox"/>
6.4 Artigianato	<input type="checkbox"/>	<input type="checkbox"/>	<input type="checkbox"/>	<input type="checkbox"/>
6.5 Uso pubblico	<input type="checkbox"/>	<input type="checkbox"/>	<input type="checkbox"/>	<input type="checkbox"/>
6.6 Culto	<input type="checkbox"/>	<input type="checkbox"/>	<input type="checkbox"/>	<input type="checkbox"/>
6.7 Annesso rurale	<input type="checkbox"/>	<input type="checkbox"/>	<input type="checkbox"/>	<input type="checkbox"/>
6.8 Industria	<input type="checkbox"/>	<input type="checkbox"/>	<input type="checkbox"/>	<input type="checkbox"/>
6.9 Uffici e servizi privati	<input type="checkbox"/>	<input type="checkbox"/>	<input type="checkbox"/>	<input type="checkbox"/>
6.10 Inutilizzato	<input type="checkbox"/>	<input type="checkbox"/>	<input type="checkbox"/>	<input type="checkbox"/>

7. Superfazioni edilizie

	manufatto autonomo	in contatto al P.T.	in contatto altri piani	sopraelevato	altre superfazioni
Residenza	<input type="checkbox"/>	<input type="checkbox"/>	<input type="checkbox"/>	<input type="checkbox"/>	<input type="checkbox"/>
Garage	<input type="checkbox"/>	<input type="checkbox"/>	<input type="checkbox"/>	<input type="checkbox"/>	<input type="checkbox"/>
Magazzino	<input type="checkbox"/>	<input type="checkbox"/>	<input type="checkbox"/>	<input type="checkbox"/>	<input type="checkbox"/>
Serv. igienico	<input type="checkbox"/>	<input type="checkbox"/>	<input type="checkbox"/>	<input type="checkbox"/>	<input type="checkbox"/>
Tettoia	<input type="checkbox"/>	<input type="checkbox"/>	<input type="checkbox"/>	<input type="checkbox"/>	<input type="checkbox"/>
Altro	<input type="checkbox"/>	<input type="checkbox"/>	<input type="checkbox"/>	<input type="checkbox"/>	<input type="checkbox"/>

8. Rustico

si no

- 8.1 Residenza
- 8.2 Stalla
- 8.3 Magazzino rurale
- 8.4 Garage
- 8.5 Connesso al secondario
- 8.6 Connesso al terziario
- 8.7 Magazzino
- 8.8 Altro

9. Qualità storico ambientali

- 9.1 Edificio di valore architettonico
- 9.2 Edificio di storico tipologico
- 9.3 Edificio di valore ambientale

10. Dimensioni

- Numero piani: n° 2 - Altezza: ml 6

11. Tipologia costruzione:

- 11.1 Rurale con rustico incorporato
- 11.2 Rurale con rustico giustapposto
- 11.3 Rurale con rustico separato
- 11.4 Rurale a corte
- 11.5 Rurale e bracciantile
- 11.6 Tettoia
- 11.7 Villa
- 11.8 Barchessa
- 11.9 Rurale a cortina
- 11.10 Religioso
- 11.11 Palazzo
- 11.12 Centro aziendale
- 11.13 In linea
- 11.14 Edificio atipico
- 11.15 Idrovora
- 11.16 Industria
- 11.17 Uni/Bifamiliare
- 11.18 Capannone
- 11.19 Altro

12. Abaco edifici rurali

12.1 modulli:

13. Annessi

in aderenza: N° dest. d'uso:
in vicinanza: N° dest. d'uso:

14. Contesto ambientale:

centro storico

15. Area di pertinenza:

- 15.1 Corte
- 15.2 Giardino
- 15.3 Aia
- 15.4 Orto
- 15.5 Vigneto
- 15.6 Alberi d'alto fusto
- 15.7 Recinzione
- 15.8 Pavimentazione
- 15.9 Accesso carraio
- 15.10 Accesso pedonale
- 15.11 Siepe
- 15.12 Fossato
- 15.13 Strada bianca d'accesso

16. Materiali costruttivi:

16.1 strutture verticali:

	buone	discrete	scadenti
16.1.1 laterizio	<input checked="" type="checkbox"/>	<input type="checkbox"/>	<input type="checkbox"/>
16.1.2 cemento armato	<input type="checkbox"/>	<input type="checkbox"/>	<input type="checkbox"/>
16.1.3 pietra	<input type="checkbox"/>	<input type="checkbox"/>	<input type="checkbox"/>
16.1.4 legno	<input type="checkbox"/>	<input type="checkbox"/>	<input type="checkbox"/>

16.2 strutture orizzontali:

16.2.1 latero cemento	<input type="checkbox"/>	<input type="checkbox"/>	<input type="checkbox"/>
16.2.2 cemento armato	<input type="checkbox"/>	<input type="checkbox"/>	<input type="checkbox"/>
16.2.3 ferro	<input type="checkbox"/>	<input type="checkbox"/>	<input type="checkbox"/>
16.2.4 legno	<input checked="" type="checkbox"/>	<input type="checkbox"/>	<input type="checkbox"/>

16.3 struttura tetto:

16.3.1 latero cemento	<input type="checkbox"/>	<input type="checkbox"/>	<input type="checkbox"/>
16.3.2 cemento armato	<input type="checkbox"/>	<input type="checkbox"/>	<input type="checkbox"/>
16.3.3 ferro	<input type="checkbox"/>	<input type="checkbox"/>	<input type="checkbox"/>
16.3.4 legno	<input checked="" type="checkbox"/>	<input type="checkbox"/>	<input type="checkbox"/>

16.4 manto di copertura:

16.4.1 coppi	<input checked="" type="checkbox"/>	<input type="checkbox"/>	<input type="checkbox"/>
16.4.2 tegole	<input type="checkbox"/>	<input type="checkbox"/>	<input type="checkbox"/>
16.4.3 lamiera	<input type="checkbox"/>	<input type="checkbox"/>	<input type="checkbox"/>
16.4.4 eternit	<input type="checkbox"/>	<input type="checkbox"/>	<input type="checkbox"/>

16.5 intonaci:

16.5.1 mattoni faccia a vista	<input type="checkbox"/>	<input type="checkbox"/>	<input type="checkbox"/>
16.5.2 intonaco	<input checked="" type="checkbox"/>	<input type="checkbox"/>	<input type="checkbox"/>

CARATTERI FORMALI

17. aperture

- 17.1 rettangolari
- 17.2 arch. curvilineo
- 17.3 circolari e/o ellittiche
- 17.4 altro

18. porticato

- 18.1 con corpo nel fabbricato
- 18.2 aggettante

19. archi di portico

- 19.1 a tutto sesto
- 19.2 a sesto ribassato
- 19.3 a portale
- 19.4 presenza di mensole
- 19.5 presenza di cornici

20. decorazioni

- 20.1 fasce marcadavanzale
- 20.2 fasce marcapiano
- 20.3 ringhiere in ferro battuto
- 20.4 cornici in pietra
- 20.5 affreschi
- 20.6 bugnato

21. cornicioni

- 21.1 a volta
- 21.2 a dente di sega
- 21.3 a squadro

22. camino

- 22.1 interno alla copertura
- 22.2 esterno alla copertura
- 22.3 pensile
- 22.4 sporto sul lato corto
- 22.5 sporto sul lato lungo

23. comignoli

- 23.1 semplice
- 23.2 a torretta
- 23.3 a tenaglia
- 23.4 a falde

24. pavimentazione esterna

- 24.1 cemento
- 24.2 terra battuta
- 24.3 selciato
- 24.4 laterizio
- 24.5 altro

25. serramenti

- 25.1 balcone ad ante
- 25.2 serrande
- 25.3 avvolgibili

26. tetto

- 26.1 a falda unica
- 26.2 a capanna
- 26.3 a padiglione
- 26.4 a tre falde

27. vincoli

- 27.1 D.Lgs n° 490/99
- 27.2 legge reg. 24/85
- 27.3 legge 431/85
- 27.4 rispetto stradale
- 27.5 altri

28. tende

- 28.1 fissa
- 28.2 mobile
-
-
-
-

29. insegne

- 29.1 a tabella
- 29.2 a bandiera
- 29.3 illuminazione propria
- 29.4 illuminata

30. altri elementi di facciata

- 30.1 cavi enel/telecom
- 30.2 mensola in ferro
- 30.3 segnali stradali
- 30.4 quadri elettrici

31. portici centro storico

- 31.1 pavimento originale in pietra
- 31.2 altre pavimentazioni
- 31.3 presenza vetrina originale

NOTE:

TENDA SU NEGOZIO AL P.T

-
-

INDICAZIONI PROGETTUALI

ID edificio: 010500200

Grado di protezione: A3

Prospetti:

1-Ricomposizione forometrica della facciata.

Altri elementi di facciata:

Indicazioni progettuali specifiche:

Rilievo Fotografico:



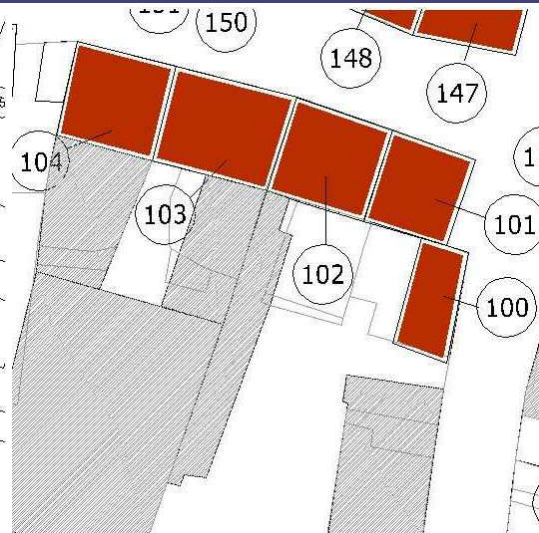
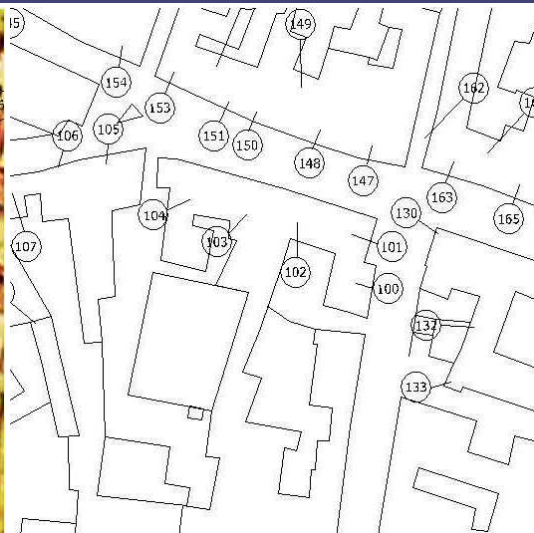

Catasto Austriaco

scala 1:2000 C.T.R.

scala 1:2000 PRG

scala 1:2000 Sottoportico

Tracciato regolatore:

Tracciato regolatore:



Scala 1:200

1.Codifica edificio

Scheda: **101** ID edificio: **010500100**

2. Ubicazione

indirizzo:
via/Piazza: **ROMA** n°: **40-44**

COSTRUZIONE ORIGINARIA

3. Analisi storica

- 3.1 Preottocentesca
- 3.2 Ottocentesca
- 3.3 Inizio novecento
- 3.4 Metà novecento

4. Utilizzazione originaria

- 4.1 Residenza
- 4.2 Residenza rurale
- 4.3 Uso pubblico
- 4.4 Culto
- 4.5 Annesso rurale
- 4.6 Commercio
- 4.7 Industria

ANALISI FUNZIONALE E FISICO STRUTTURALE ATTUALE

5. Trasformazioni

- 5.1 Originario ristrutturato
- 5.2 Parte nuova ricostruita sulla perim. originaria
- 5.3 Parte nuova ricostruita in aderenza
- 5.4 Sopraelevazione
- 5.5 Modifiche forometriche
- 5.6 Edific. rurale non più funz. al fondo

6. Utilizzazione

- | | Pt | 1p | 2p | ap |
|------------------------------|-------------------------------------|-------------------------------------|-------------------------------------|--------------------------|
| 6.1 Residenza | <input type="checkbox"/> | <input checked="" type="checkbox"/> | <input checked="" type="checkbox"/> | <input type="checkbox"/> |
| 6.2 Residenza rurale | <input type="checkbox"/> | <input type="checkbox"/> | <input type="checkbox"/> | <input type="checkbox"/> |
| 6.3 Commercio | <input checked="" type="checkbox"/> | <input type="checkbox"/> | <input type="checkbox"/> | <input type="checkbox"/> |
| 6.4 Artigianato | <input type="checkbox"/> | <input type="checkbox"/> | <input type="checkbox"/> | <input type="checkbox"/> |
| 6.5 Uso pubblico | <input type="checkbox"/> | <input type="checkbox"/> | <input type="checkbox"/> | <input type="checkbox"/> |
| 6.6 Culto | <input type="checkbox"/> | <input type="checkbox"/> | <input type="checkbox"/> | <input type="checkbox"/> |
| 6.7 Annesso rurale | <input type="checkbox"/> | <input type="checkbox"/> | <input type="checkbox"/> | <input type="checkbox"/> |
| 6.8 Industria | <input type="checkbox"/> | <input type="checkbox"/> | <input type="checkbox"/> | <input type="checkbox"/> |
| 6.9 Uffici e servizi privati | <input type="checkbox"/> | <input type="checkbox"/> | <input type="checkbox"/> | <input type="checkbox"/> |
| 6.10 Inutilizzato | <input type="checkbox"/> | <input type="checkbox"/> | <input type="checkbox"/> | <input type="checkbox"/> |

7. Superfazioni edilizie

	manufatto autonomo	in contatto al P.T.	in contatto altri piani	sopraelevato	altre superfazioni
Residenza	<input type="checkbox"/>	<input type="checkbox"/>	<input type="checkbox"/>	<input type="checkbox"/>	<input type="checkbox"/>
Garage	<input type="checkbox"/>	<input type="checkbox"/>	<input type="checkbox"/>	<input type="checkbox"/>	<input type="checkbox"/>
Magazzino	<input type="checkbox"/>	<input type="checkbox"/>	<input type="checkbox"/>	<input type="checkbox"/>	<input type="checkbox"/>
Serv. igienico	<input type="checkbox"/>	<input type="checkbox"/>	<input type="checkbox"/>	<input type="checkbox"/>	<input type="checkbox"/>
Tettoia	<input type="checkbox"/>	<input type="checkbox"/>	<input type="checkbox"/>	<input type="checkbox"/>	<input type="checkbox"/>
Altro	<input type="checkbox"/>	<input type="checkbox"/>	<input type="checkbox"/>	<input type="checkbox"/>	<input type="checkbox"/>

8. Rustico

si no

- 8.1 Residenza
- 8.2 Stalla
- 8.3 Magazzino rurale
- 8.4 Garage
- 8.5 Connesso al secondario
- 8.6 Connesso al terziario
- 8.7 Magazzino
- 8.8 Altro

9. Qualità storico ambientali

- 9.1 Edificio di valore architettonico
- 9.2 Edificio di storico tipologico
- 9.3 Edificio di valore ambientale

10. Dimensioni

- Numero piani: n° **3** - Altezza: ml **9**

11. Tipologia costruzione:

- 11.1 Rurale con rustico incorporato
- 11.2 Rurale con rustico giustapposto
- 11.3 Rurale con rustico separato
- 11.4 Rurale a corte
- 11.5 Rurale e bracciantile
- 11.6 Tettoia
- 11.7 Villa
- 11.8 Barchessa
- 11.9 Rurale a cortina
- 11.10 Religioso
- 11.11 Palazzo
- 11.12 Centro aziendale
- 11.13 In linea
- 11.14 Edificio atipico
- 11.15 Idrovora
- 11.16 Industria
- 11.17 Uni/Bifamiliare
- 11.18 Capannone
- 11.19 Altro

12. Abaco edifici rurali

12.1 modulli:

13. Annessi

in aderenza: N° dest. d'uso:
in vicinanza: N° dest. d'uso:

14. Contesto ambientale:

centro storico

15. Area di pertinenza:

- 15.1 Corte
- 15.2 Giardino
- 15.3 Aia
- 15.4 Orto
- 15.5 Vigneto
- 15.6 Alberi d'alto fusto
- 15.7 Recinzione
- 15.8 Pavimentazione
- 15.9 Accesso carraio
- 15.10 Accesso pedonale
- 15.11 Siepe
- 15.12 Fossato
- 15.13 Strada bianca d'accesso

16. Materiali costruttivi:

16.1 strutture verticali:

buone discrete scadenti

- 16.1.1 laterizio
- 16.1.2 cemento armato
- 16.1.3 pietra
- 16.1.4 legno

16.2 strutture orizzontali:

- 16.2.1 latero cemento
- 16.2.2 cemento armato
- 16.2.3 ferro
- 16.2.4 legno

16.3 struttura tetto:

- 16.3.1 latero cemento
- 16.3.2 cemento armato
- 16.3.3 ferro
- 16.3.4 legno

16.4 manto di copertura:

- 16.4.1 coppi
- 16.4.2 tegole
- 16.4.3 lamiera
- 16.4.4 eternit

16.5 intonaci:

- 16.5.1 mattoni faccia a vista
- 16.5.2 intonaco

CARATTERI FORMALI

17. aperture

- 17.1 rettangolari
- 17.2 arch. curvilineo
- 17.3 circolari e/o ellittiche
- 17.4 altro

18. porticato

- 18.1 con corpo nel fabbricato
- 18.2 aggettante

19. archi di portico

- 19.1 a tutto sesto
- 19.2 a sesto ribassato
- 19.3 a portale
- 19.4 presenza di mensole
- 19.5 presenza di cornici

20. decorazioni

- 20.1 fasce marcadavanzale
- 20.2 fasce marcapiano
- 20.3 ringhiere in ferro battuto
- 20.4 cornici in pietra
- 20.5 affreschi
- 20.6 bugnato

21. cornicioni

- 21.1 a volta
- 21.2 a dente di sega
- 21.3 a squadro

22. camino

- 22.1 interno alla copertura
- 22.2 esterno alla copertura
- 22.3 pensile
- 22.4 sporto sul lato corto
- 22.5 sporto sul lato lungo

23. comignoli

- 23.1 semplice
- 23.2 a torretta
- 23.3 a tenaglia
- 23.4 a falde

24. pavimentazione esterna

- 24.1 cemento
- 24.2 terra battuta
- 24.3 selciato
- 24.4 laterizio
- 24.5 altro

25. serramenti

- 25.1 balcone ad ante
- 25.2 serrande
- 25.3 avvolgibili

26. tetto

- 26.1 a falda unica
- 26.2 a capanna
- 26.3 a padiglione
- 26.4 a tre falde

27. vincoli

- 27.1 D.Lgs n° 490/99
- 27.2 legge reg. 24/85
- 27.3 legge 431/85
- 27.4 rispetto stradale
- 27.5 altri

28. tende

- 28.1 fissa
- 28.2 mobile

29. insegne

- 29.1 a tabella
- 29.2 a bandiera
- 29.3 illuminazione propria
- 29.4 illuminata

30. altri elementi di facciata

- 30.1 cavi enel/telecom
- 30.2 mensola in ferro
- 30.3 segnali stradali
- 30.4 quadri elettrici

31. portici centro storico

- 31.1 pavimento originale in pietra
- 31.2 altre pavimentazioni
- 31.3 presenza vetrina originale

NOTE:

- TENDE SINGOLE SU FINESTRE SOTTOTETTO
-
-

INDICAZIONI PROGETTUALI

ID edificio: 010500100

Grado di protezione: A3

Prospetti:

-
-
-
-
-
-
-

Altri elementi di facciata:

Indicazioni progettuali specifiche:

Rilievo Fotografico:



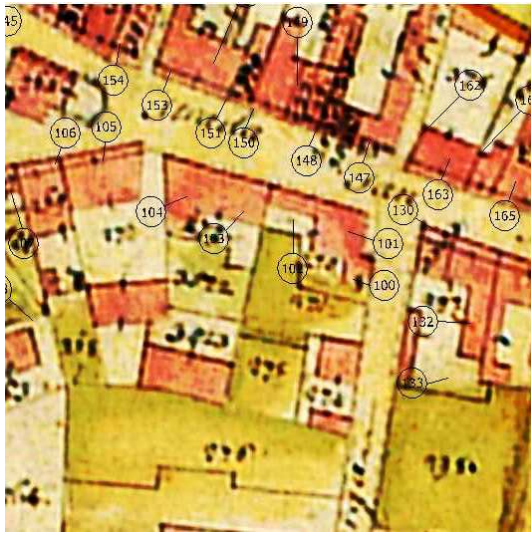

Catasto Austriaco

scala 1:2000 C.T.R.

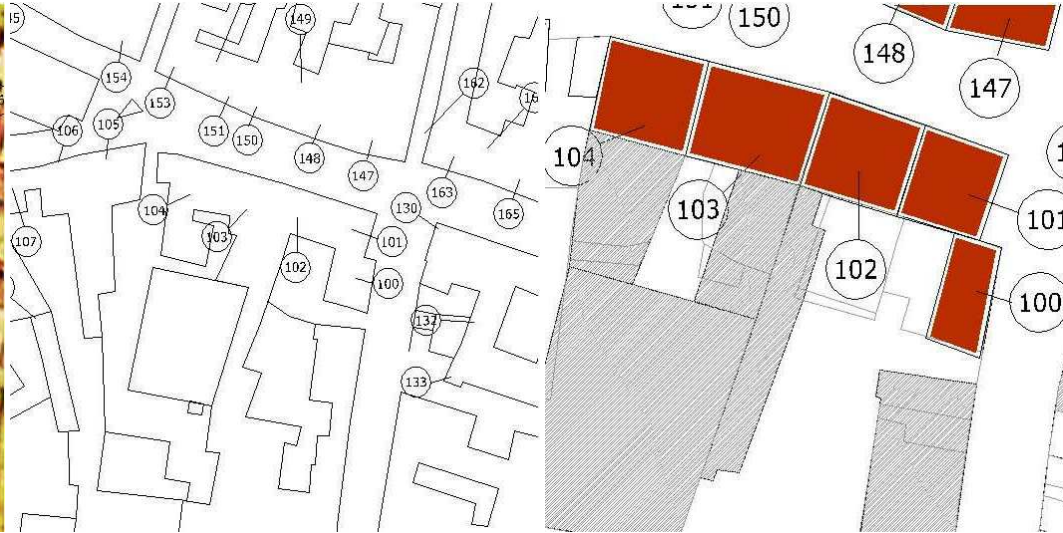

scala 1:2000 PRG

scala 1:2000 Sottoportico

Tracciato regolatore:

Tracciato regolatore:

N° 101
ID 010500100

N° 102
ID 010500200

N° 101
ID 010500100

N° 100
ID 010500200



Scala 1:200



Scala 1:200

1.Codifica edificio

Scheda: 102 ID edificio: 010506300

2. Ubicazione

indirizzo:
via/Piazza: ROMA n°: 32_38

COSTRUZIONE ORIGINARIA

3. Analisi storica

- 3.1 Preottocentesca
- 3.2 Ottocentesca
- 3.3 Inizio novecento
- 3.4 Metà novecento

4. Utilizzazione originaria

- 4.1 Residenza
- 4.2 Residenza rurale
- 4.3 Uso pubblico
- 4.4 Culto
- 4.5 Annesso rurale
- 4.6 Commercio
- 4.7 Industria

ANALISI FUNZIONALE E FISICO STRUTTURALE ATTUALE

5. Trasformazioni

- 5.1 Originario ristrutturato
- 5.2 Parte nuova ricostruita sulla perim. originaria
- 5.3 Parte nuova ricostruita in aderenza
- 5.4 Sopraelevazione
- 5.5 Modifiche forometriche
- 5.6 Edific. rurale non più funz. al fondo

6. Utilizzazione

- | | Pt | 1p | 2p | ap |
|------------------------------|-------------------------------------|-------------------------------------|--------------------------|--------------------------|
| 6.1 Residenza | <input type="checkbox"/> | <input checked="" type="checkbox"/> | <input type="checkbox"/> | <input type="checkbox"/> |
| 6.2 Residenza rurale | <input type="checkbox"/> | <input type="checkbox"/> | <input type="checkbox"/> | <input type="checkbox"/> |
| 6.3 Commercio | <input checked="" type="checkbox"/> | <input type="checkbox"/> | <input type="checkbox"/> | <input type="checkbox"/> |
| 6.4 Artigianato | <input type="checkbox"/> | <input type="checkbox"/> | <input type="checkbox"/> | <input type="checkbox"/> |
| 6.5 Uso pubblico | <input type="checkbox"/> | <input type="checkbox"/> | <input type="checkbox"/> | <input type="checkbox"/> |
| 6.6 Culto | <input type="checkbox"/> | <input type="checkbox"/> | <input type="checkbox"/> | <input type="checkbox"/> |
| 6.7 Annesso rurale | <input type="checkbox"/> | <input type="checkbox"/> | <input type="checkbox"/> | <input type="checkbox"/> |
| 6.8 Industria | <input type="checkbox"/> | <input type="checkbox"/> | <input type="checkbox"/> | <input type="checkbox"/> |
| 6.9 Uffici e servizi privati | <input type="checkbox"/> | <input type="checkbox"/> | <input type="checkbox"/> | <input type="checkbox"/> |
| 6.10 Inutilizzato | <input type="checkbox"/> | <input type="checkbox"/> | <input type="checkbox"/> | <input type="checkbox"/> |

7. Superfazioni edilizie

	manufatto autonomo	in contatto al P.T.	in contatto altri piani	sopraelevato	altre superfazioni
Residenza	<input type="checkbox"/>	<input type="checkbox"/>	<input type="checkbox"/>	<input type="checkbox"/>	<input type="checkbox"/>
Garage	<input type="checkbox"/>	<input type="checkbox"/>	<input type="checkbox"/>	<input type="checkbox"/>	<input type="checkbox"/>
Magazzino	<input type="checkbox"/>	<input checked="" type="checkbox"/>	<input type="checkbox"/>	<input type="checkbox"/>	<input type="checkbox"/>
Serv. igienico	<input type="checkbox"/>	<input type="checkbox"/>	<input type="checkbox"/>	<input type="checkbox"/>	<input type="checkbox"/>
Tettoia	<input type="checkbox"/>	<input type="checkbox"/>	<input type="checkbox"/>	<input type="checkbox"/>	<input type="checkbox"/>
Altro	<input type="checkbox"/>	<input type="checkbox"/>	<input type="checkbox"/>	<input type="checkbox"/>	<input type="checkbox"/>

8. Rustico

si no

- 8.1 Residenza
- 8.2 Stalla
- 8.3 Magazzino rurale
- 8.4 Garage
- 8.5 Connesso al secondario
- 8.6 Connesso al terziario
- 8.7 Magazzino
- 8.8 Altro

9. Qualità storico ambientali

- 9.1 Edificio di valore architettonico
- 9.2 Edificio di storico tipologico
- 9.3 Edificio di valore ambientale

10. Dimensioni

- Numero piani: n° 2 - Altezza: ml 6

11. Tipologia costruzione:

- 11.1 Rurale con rustico incorporato
- 11.2 Rurale con rustico giustapposto
- 11.3 Rurale con rustico separato
- 11.4 Rurale a corte
- 11.5 Rurale e bracciantile
- 11.6 Tettoia
- 11.7 Villa
- 11.8 Barchessa
- 11.9 Rurale a cortina
- 11.10 Religioso
- 11.11 Palazzo
- 11.12 Centro aziendale
- 11.13 In linea
- 11.14 Edificio atipico
- 11.15 Idrovora
- 11.16 Industria
- 11.17 Uni/Bifamiliare
- 11.18 Capannone
- 11.19 Altro

12. Abaco edifici rurali

12.1 modulli:

13. Annessi

in aderenza: N° dest. d'uso:
in vicinanza: N° dest. d'uso:

14. Contesto ambientale:

centro storico

15. Area di pertinenza:

- 15.1 Corte
- 15.2 Giardino
- 15.3 Aia
- 15.4 Orto
- 15.5 Vigneto
- 15.6 Alberi d'alto fusto
- 15.7 Recinzione
- 15.8 Pavimentazione
- 15.9 Accesso carraio
- 15.10 Accesso pedonale
- 15.11 Siepe
- 15.12 Fossato
- 15.13 Strada bianca d'accesso

16. Materiali costruttivi:

16.1 strutture verticali:

	buone	discrete	scadenti
16.1.1 laterizio	<input checked="" type="checkbox"/>	<input type="checkbox"/>	<input type="checkbox"/>
16.1.2 cemento armato	<input type="checkbox"/>	<input type="checkbox"/>	<input type="checkbox"/>
16.1.3 pietra	<input type="checkbox"/>	<input type="checkbox"/>	<input type="checkbox"/>
16.1.4 legno	<input type="checkbox"/>	<input type="checkbox"/>	<input type="checkbox"/>

16.2 strutture orizzontali:

16.2.1 latero cemento	<input type="checkbox"/>	<input type="checkbox"/>	<input type="checkbox"/>
16.2.2 cemento armato	<input type="checkbox"/>	<input type="checkbox"/>	<input type="checkbox"/>
16.2.3 ferro	<input type="checkbox"/>	<input type="checkbox"/>	<input type="checkbox"/>
16.2.4 legno	<input checked="" type="checkbox"/>	<input type="checkbox"/>	<input type="checkbox"/>

16.3 struttura tetto:

16.3.1 latero cemento	<input type="checkbox"/>	<input type="checkbox"/>	<input type="checkbox"/>
16.3.2 cemento armato	<input type="checkbox"/>	<input type="checkbox"/>	<input type="checkbox"/>
16.3.3 ferro	<input type="checkbox"/>	<input type="checkbox"/>	<input type="checkbox"/>
16.3.4 legno	<input checked="" type="checkbox"/>	<input type="checkbox"/>	<input type="checkbox"/>

16.4 manto di copertura:

16.4.1 coppi	<input checked="" type="checkbox"/>	<input type="checkbox"/>	<input type="checkbox"/>
16.4.2 tegole	<input type="checkbox"/>	<input type="checkbox"/>	<input type="checkbox"/>
16.4.3 lamiera	<input type="checkbox"/>	<input type="checkbox"/>	<input type="checkbox"/>
16.4.4 eternit	<input type="checkbox"/>	<input type="checkbox"/>	<input type="checkbox"/>

16.5 intonaci:

16.5.1 mattoni faccia a vista	<input type="checkbox"/>	<input type="checkbox"/>	<input type="checkbox"/>
16.5.2 intonaco	<input checked="" type="checkbox"/>	<input type="checkbox"/>	<input type="checkbox"/>

CARATTERI FORMALI

17. aperture

- 17.1 rettangolari
- 17.2 arch. curvilineo
- 17.3 circolari e/o ellittiche
- 17.4 altro

18. porticato

- 18.1 con corpo nel fabbricato
- 18.2 aggettante

19. archi di portico

- 19.1 a tutto sesto
- 19.2 a sesto ribassato
- 19.3 a portale
- 19.4 presenza di mensole
- 19.5 presenza di cornici

20. decorazioni

- 20.1 fasce marcadavanzale
- 20.2 fasce marcapiano
- 20.3 ringhiere in ferro battuto
- 20.4 cornici in pietra
- 20.5 affreschi
- 20.6 bugnato

21. cornicioni

- 21.1 a volta
- 21.2 a dente di sega
- 21.3 a squadro

22. camino

- 22.1 interno alla copertura
- 22.2 esterno alla copertura
- 22.3 pensile
- 22.4 sporto sul lato corto
- 22.5 sporto sul lato lungo

23. comignoli

- 23.1 semplice
- 23.2 a torretta
- 23.3 a tenaglia
- 23.4 a falde

24. pavimentazione esterna

- 24.1 cemento
- 24.2 terra battuta
- 24.3 selciato
- 24.4 laterizio
- 24.5 altro

25. serramenti

- 25.1 balcone ad ante
- 25.2 serrande
- 25.3 avvolgibili

26. tetto

- 26.1 a falda unica
- 26.2 a capanna
- 26.3 a padiglione
- 26.4 a tre falde

27. vincoli

- 27.1 D.Lgs n° 490/99
- 27.2 legge reg. 24/85
- 27.3 legge 431/85
- 27.4 rispetto stradale
- 27.5 altri

28. tende

- 28.1 fissa
- 28.2 mobile

29. insegne

- 29.1 a tabella
- 29.2 a bandiera
- 29.3 illuminazione propria
- 29.4 illuminata

30. altri elementi di facciata

- 30.1 cavi enel/telecom
- 30.2 mensola in ferro
- 30.3 segnali stradali
- 30.4 quadri elettrici

31. portici centro storico

- 31.1 pavimento originale in pietra
- 31.2 altre pavimentazioni
- 31.3 presenza vetrina originale

NOTE:

INSEGNA TABACCHI

INDICAZIONI PROGETTUALI

ID edificio: 010506300

Grado di protezione: A3

Prospetti:

-
-
-
-
-
-
-
-

Altri elementi di facciata:

Indicazioni progettuali specifiche:

Rilievo Fotografico:



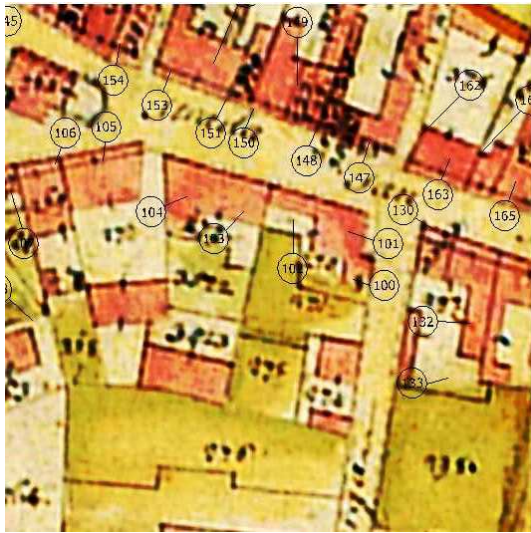

Catasto Austriaco

scala 1:2000 C.T.R.

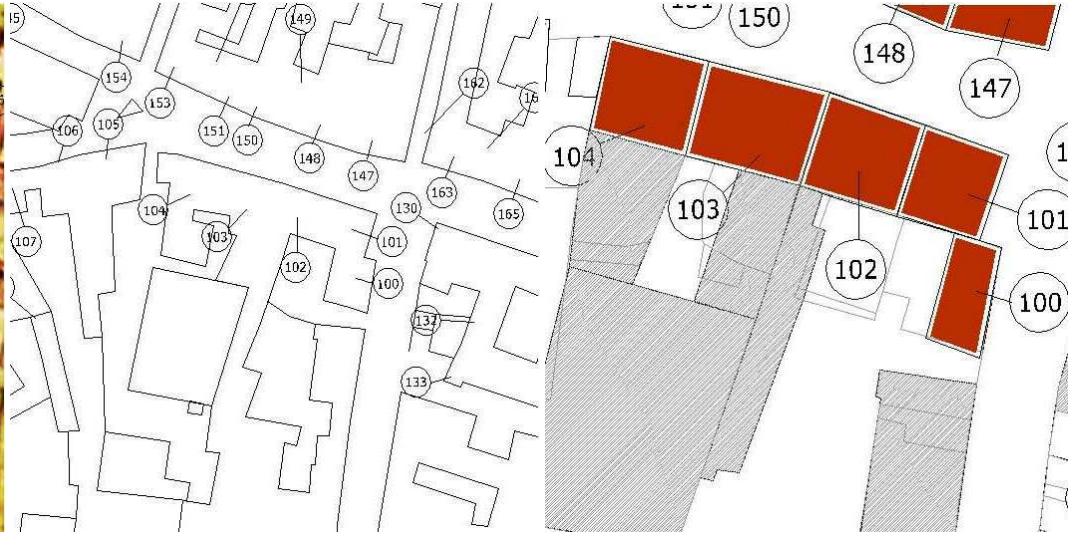

scala 1:2000 PRG

scala 1:2000 Sottoportico

Tracciato regolatore:

Tracciato regolatore:

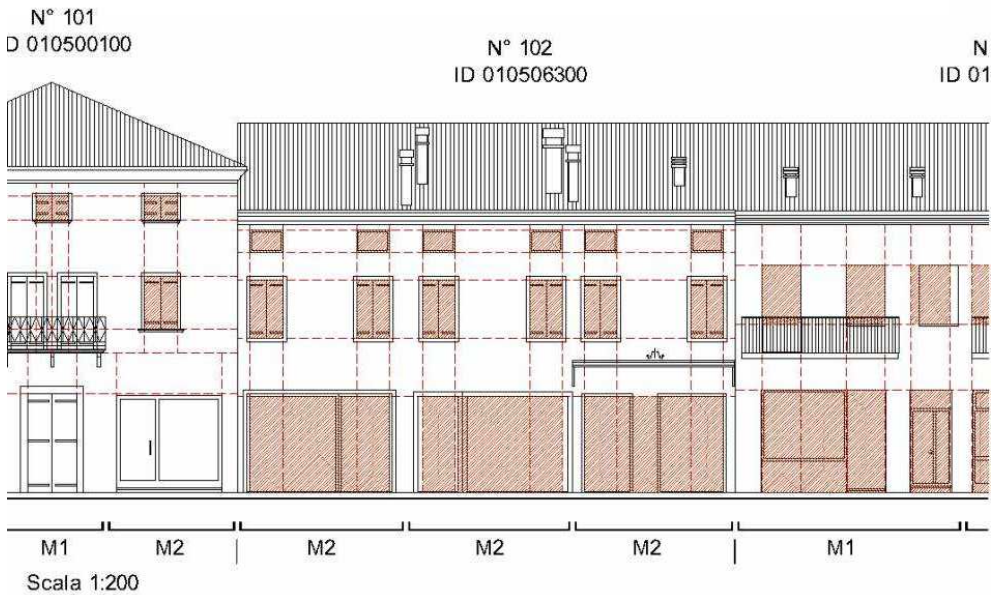

1.Codifica edificio

Scheda: **103** ID edificio: **010506200**

2. Ubicazione

indirizzo:
via/Piazza: **ROMA** n°: **26_30**

COSTRUZIONE ORIGINARIA

3. Analisi storica

- 3.1 Preottocentesca
- 3.2 Ottocentesca
- 3.3 Inizio novecento
- 3.4 Metà novecento

4. Utilizzazione originaria

- 4.1 Residenza
- 4.2 Residenza rurale
- 4.3 Uso pubblico
- 4.4 Culto
- 4.5 Annesso rurale
- 4.6 Commercio
- 4.7 Industria

ANALISI FUNZIONALE E FISICO STRUTTURALE ATTUALE

5. Trasformazioni

- 5.1 Originario ristrutturato
- 5.2 Parte nuova ricostruita sulla perim. originaria
- 5.3 Parte nuova ricostruita in aderenza
- 5.4 Sopraelevazione
- 5.5 Modifiche forometriche
- 5.6 Edific. rurale non più funz. al fondo

6. Utilizzazione

- | | Pt | 1p | 2p | ap |
|------------------------------|-------------------------------------|-------------------------------------|--------------------------|--------------------------|
| 6.1 Residenza | <input type="checkbox"/> | <input checked="" type="checkbox"/> | <input type="checkbox"/> | <input type="checkbox"/> |
| 6.2 Residenza rurale | <input type="checkbox"/> | <input type="checkbox"/> | <input type="checkbox"/> | <input type="checkbox"/> |
| 6.3 Commercio | <input checked="" type="checkbox"/> | <input type="checkbox"/> | <input type="checkbox"/> | <input type="checkbox"/> |
| 6.4 Artigianato | <input type="checkbox"/> | <input type="checkbox"/> | <input type="checkbox"/> | <input type="checkbox"/> |
| 6.5 Uso pubblico | <input type="checkbox"/> | <input type="checkbox"/> | <input type="checkbox"/> | <input type="checkbox"/> |
| 6.6 Culto | <input type="checkbox"/> | <input type="checkbox"/> | <input type="checkbox"/> | <input type="checkbox"/> |
| 6.7 Annesso rurale | <input type="checkbox"/> | <input type="checkbox"/> | <input type="checkbox"/> | <input type="checkbox"/> |
| 6.8 Industria | <input type="checkbox"/> | <input type="checkbox"/> | <input type="checkbox"/> | <input type="checkbox"/> |
| 6.9 Uffici e servizi privati | <input type="checkbox"/> | <input type="checkbox"/> | <input type="checkbox"/> | <input type="checkbox"/> |
| 6.10 Inutilizzato | <input type="checkbox"/> | <input type="checkbox"/> | <input type="checkbox"/> | <input type="checkbox"/> |

7. Superfazioni edilizie

	manufatto autonomo	in contatto al P.T.	in contatto altri piani	sopraelevato	altre superfazioni
Residenza	<input type="checkbox"/>	<input type="checkbox"/>	<input type="checkbox"/>	<input type="checkbox"/>	<input type="checkbox"/>
Garage	<input type="checkbox"/>	<input type="checkbox"/>	<input type="checkbox"/>	<input type="checkbox"/>	<input type="checkbox"/>
Magazzino	<input type="checkbox"/>	<input checked="" type="checkbox"/>	<input type="checkbox"/>	<input type="checkbox"/>	<input type="checkbox"/>
Serv. igienico	<input type="checkbox"/>	<input type="checkbox"/>	<input type="checkbox"/>	<input type="checkbox"/>	<input type="checkbox"/>
Tettoia	<input type="checkbox"/>	<input type="checkbox"/>	<input type="checkbox"/>	<input type="checkbox"/>	<input type="checkbox"/>
Altro	<input type="checkbox"/>	<input type="checkbox"/>	<input type="checkbox"/>	<input type="checkbox"/>	<input type="checkbox"/>

8. Rustico

si no

- 8.1 Residenza
- 8.2 Stalla
- 8.3 Magazzino rurale
- 8.4 Garage
- 8.5 Connesso al secondario
- 8.6 Connesso al terziario
- 8.7 Magazzino
- 8.8 Altro

9. Qualità storico ambientali

- 9.1 Edificio di valore architettonico
- 9.2 Edificio di storico tipologico
- 9.3 Edificio di valore ambientale

10. Dimensioni

- Numero piani: n° **2** - Altezza: ml **6**

11. Tipologia costruzione:

- 11.1 Rurale con rustico incorporato
- 11.2 Rurale con rustico giustapposto
- 11.3 Rurale con rustico separato
- 11.4 Rurale a corte
- 11.5 Rurale e bracciantile
- 11.6 Tettoia
- 11.7 Villa
- 11.8 Barchessa
- 11.9 Rurale a cortina
- 11.10 Religioso
- 11.11 Palazzo
- 11.12 Centro aziendale
- 11.13 In linea
- 11.14 Edificio atipico
- 11.15 Idrovora
- 11.16 Industria
- 11.17 Uni/Bifamiliare
- 11.18 Capannone
- 11.19 Altro

12. Abaco edifici rurali

12.1 modulli:

13. Annessi

in aderenza: N° dest. d'uso:
in vicinanza: N° dest. d'uso:

14. Contesto ambientale:

centro storico

15. Area di pertinenza:

- 15.1 Corte
- 15.2 Giardino
- 15.3 Aia
- 15.4 Orto
- 15.5 Vigneto
- 15.6 Alberi d'alto fusto
- 15.7 Recinzione
- 15.8 Pavimentazione
- 15.9 Accesso carraio
- 15.10 Accesso pedonale
- 15.11 Siepe
- 15.12 Fossato
- 15.13 Strada bianca d'accesso

16. Materiali costruttivi:

16.1 strutture verticali:

	buone	discrete	scadenti
16.1.1 laterizio	<input type="checkbox"/>	<input checked="" type="checkbox"/>	<input type="checkbox"/>
16.1.2 cemento armato	<input type="checkbox"/>	<input type="checkbox"/>	<input type="checkbox"/>
16.1.3 pietra	<input type="checkbox"/>	<input type="checkbox"/>	<input type="checkbox"/>
16.1.4 legno	<input type="checkbox"/>	<input type="checkbox"/>	<input type="checkbox"/>

16.2 strutture orizzontali:

16.2.1 latero cemento	<input type="checkbox"/>	<input type="checkbox"/>	<input type="checkbox"/>
16.2.2 cemento armato	<input type="checkbox"/>	<input type="checkbox"/>	<input type="checkbox"/>
16.2.3 ferro	<input type="checkbox"/>	<input type="checkbox"/>	<input type="checkbox"/>
16.2.4 legno	<input type="checkbox"/>	<input checked="" type="checkbox"/>	<input type="checkbox"/>

16.3 struttura tetto:

16.3.1 latero cemento	<input type="checkbox"/>	<input type="checkbox"/>	<input type="checkbox"/>
16.3.2 cemento armato	<input type="checkbox"/>	<input type="checkbox"/>	<input type="checkbox"/>
16.3.3 ferro	<input type="checkbox"/>	<input type="checkbox"/>	<input type="checkbox"/>
16.3.4 legno	<input type="checkbox"/>	<input checked="" type="checkbox"/>	<input type="checkbox"/>

16.4 manto di copertura:

16.4.1 coppi	<input type="checkbox"/>	<input checked="" type="checkbox"/>	<input type="checkbox"/>
16.4.2 tegole	<input type="checkbox"/>	<input type="checkbox"/>	<input type="checkbox"/>
16.4.3 lamiera	<input type="checkbox"/>	<input type="checkbox"/>	<input type="checkbox"/>
16.4.4 eternit	<input type="checkbox"/>	<input type="checkbox"/>	<input type="checkbox"/>

16.5 intonaci:

16.5.1 mattoni faccia a vista	<input type="checkbox"/>	<input type="checkbox"/>	<input type="checkbox"/>
16.5.2 intonaco	<input type="checkbox"/>	<input type="checkbox"/>	<input checked="" type="checkbox"/>

CARATTERI FORMALI

17. aperture

- 17.1 rettangolari
- 17.2 arch. curvilineo
- 17.3 circolari e/o ellittiche
- 17.4 altro

18. porticato

- 18.1 con corpo nel fabbricato
- 18.2 aggettante

19. archi di portico

- 19.1 a tutto sesto
- 19.2 a sesto ribassato
- 19.3 a portale
- 19.4 presenza di mensole
- 19.5 presenza di cornici

20. decorazioni

- 20.1 fasce marcadavanzale
- 20.2 fasce marcapiano
- 20.3 ringhiere in ferro battuto
- 20.4 cornici in pietra
- 20.5 affreschi
- 20.6 bugnato

21. cornicioni

- 21.1 a volta
- 21.2 a dente di sega
- 21.3 a squadro

22. camino

- 22.1 interno alla copertura
- 22.2 esterno alla copertura
- 22.3 pensile
- 22.4 sporto sul lato corto
- 22.5 sporto sul lato lungo

23. comignoli

- 23.1 semplice
- 23.2 a torretta
- 23.3 a tenaglia
- 23.4 a falde

24. pavimentazione esterna

- 24.1 cemento
- 24.2 terra battuta
- 24.3 selciato
- 24.4 laterizio
- 24.5 altro

25. serramenti

- 25.1 balcone ad ante
- 25.2 serrande
- 25.3 avvolgibili

26. tetto

- 26.1 a falda unica
- 26.2 a capanna
- 26.3 a padiglione
- 26.4 a tre falde

27. vincoli

- 27.1 D.Lgs n° 490/99
- 27.2 legge reg. 24/85
- 27.3 legge 431/85
- 27.4 rispetto stradale
- 27.5 altri

28. tende

- 28.1 fissa
- 28.2 mobile

29. insegne

- 29.1 a tabella
- 29.2 a bandiera
- 29.3 illuminazione propria
- 29.4 illuminata

30. altri elementi di facciata

- 30.1 cavi enel/telecom
- 30.2 mensola in ferro
- 30.3 segnali stradali
- 30.4 quadri elettrici

31. portici centro storico

- 31.1 pavimento originale in pietra
- 31.2 altre pavimentazioni
- 31.3 presenza vetrina originale

NOTE:

-
-
-

INDICAZIONI PROGETTUALI

ID edificio: 010506200

Grado di protezione: A3

Prospetti:

1-Ripristinare forometria originaria come da schema. 2-Eliminare balconcini in aggetto. 3-Sostituire gli avvolgibili con scuri in legno. 4-Intonaci tradizionali e colore uguale per tutto il fabbricato.

-
-
-

Altri elementi di facciata:

Indicazioni progettuali specifiche:

Rilievo Fotografico:



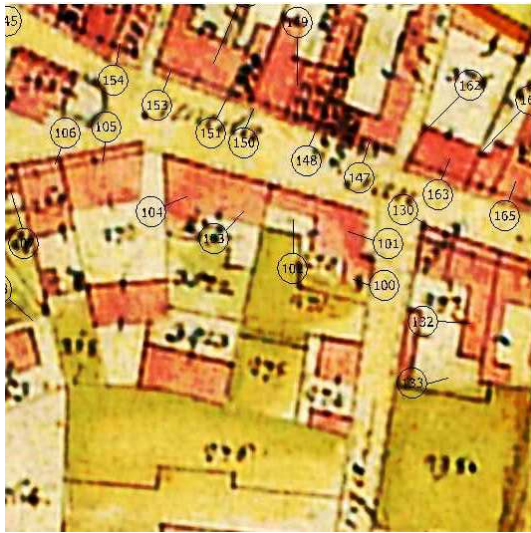

Catasto Austriaco

scala 1:2000 C.T.R.

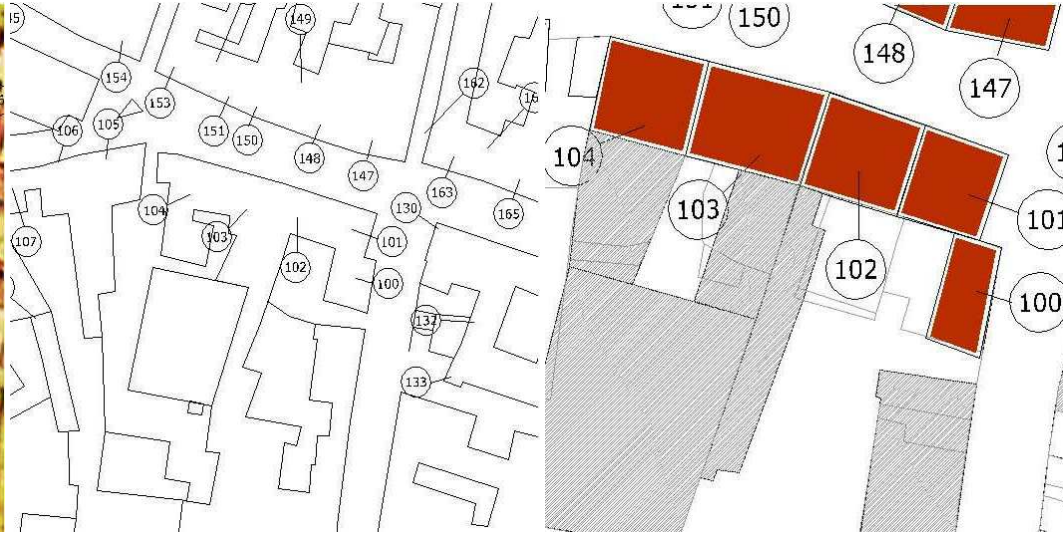

scala 1:2000 PRG

scala 1:2000 Sottoportico

Tracciato regolatore:

Tracciato regolatore:

2
3300

N° 103
ID 010506200

N° 1
ID 0105

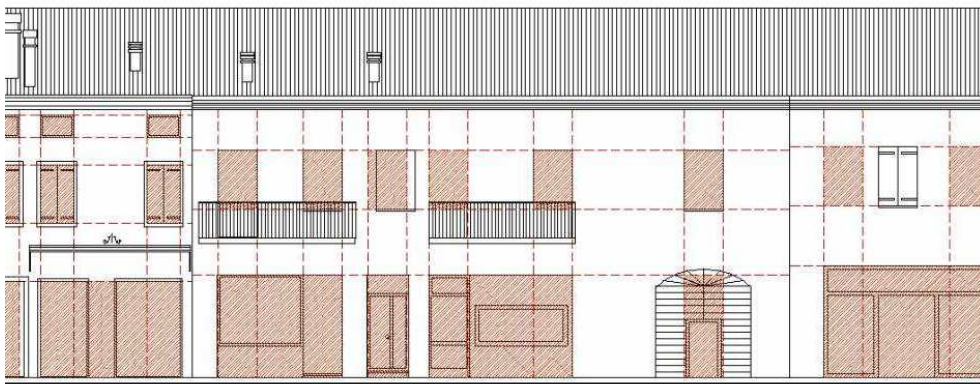

M2 | M1 | M2 | M3 | M2

Scala 1:200

1.Codifica edificio

Scheda: 104 ID edificio: 010506100

2. Ubicazione

indirizzo:
via/Piazza: ROMA n°: 18_22

COSTRUZIONE ORIGINARIA

3. Analisi storica

- 3.1 Preottocentesca
- 3.2 Ottocentesca
- 3.3 Inizio novecento
- 3.4 Metà novecento

4. Utilizzazione originaria

- 4.1 Residenza
- 4.2 Residenza rurale
- 4.3 Uso pubblico
- 4.4 Culto
- 4.5 Annesso rurale
- 4.6 Commercio
- 4.7 Industria

ANALISI FUNZIONALE E FISICO STRUTTURALE ATTUALE

5. Trasformazioni

- 5.1 Originario ristrutturato
- 5.2 Parte nuova ricostruita sulla perim. originaria
- 5.3 Parte nuova ricostruita in aderenza
- 5.4 Sopraelevazione
- 5.5 Modifiche forometriche
- 5.6 Edific. rurale non più funz. al fondo

6. Utilizzazione

- | | Pt | 1p | 2p | ap |
|------------------------------|-------------------------------------|-------------------------------------|--------------------------|--------------------------|
| 6.1 Residenza | <input type="checkbox"/> | <input checked="" type="checkbox"/> | <input type="checkbox"/> | <input type="checkbox"/> |
| 6.2 Residenza rurale | <input type="checkbox"/> | <input type="checkbox"/> | <input type="checkbox"/> | <input type="checkbox"/> |
| 6.3 Commercio | <input checked="" type="checkbox"/> | <input type="checkbox"/> | <input type="checkbox"/> | <input type="checkbox"/> |
| 6.4 Artigianato | <input type="checkbox"/> | <input type="checkbox"/> | <input type="checkbox"/> | <input type="checkbox"/> |
| 6.5 Uso pubblico | <input type="checkbox"/> | <input type="checkbox"/> | <input type="checkbox"/> | <input type="checkbox"/> |
| 6.6 Culto | <input type="checkbox"/> | <input type="checkbox"/> | <input type="checkbox"/> | <input type="checkbox"/> |
| 6.7 Annesso rurale | <input type="checkbox"/> | <input type="checkbox"/> | <input type="checkbox"/> | <input type="checkbox"/> |
| 6.8 Industria | <input type="checkbox"/> | <input type="checkbox"/> | <input type="checkbox"/> | <input type="checkbox"/> |
| 6.9 Uffici e servizi privati | <input type="checkbox"/> | <input type="checkbox"/> | <input type="checkbox"/> | <input type="checkbox"/> |
| 6.10 Inutilizzato | <input type="checkbox"/> | <input type="checkbox"/> | <input type="checkbox"/> | <input type="checkbox"/> |

7. Superfazioni edilizie

	manufatto autonomo	in contatto al P.T.	in contatto altri piani	sopraelevato	altre superfazioni
Residenza	<input type="checkbox"/>	<input type="checkbox"/>	<input type="checkbox"/>	<input type="checkbox"/>	<input type="checkbox"/>
Garage	<input type="checkbox"/>	<input type="checkbox"/>	<input type="checkbox"/>	<input type="checkbox"/>	<input type="checkbox"/>
Magazzino	<input type="checkbox"/>	<input type="checkbox"/>	<input type="checkbox"/>	<input type="checkbox"/>	<input type="checkbox"/>
Serv. igienico	<input type="checkbox"/>	<input type="checkbox"/>	<input type="checkbox"/>	<input type="checkbox"/>	<input type="checkbox"/>
Tettoia	<input type="checkbox"/>	<input type="checkbox"/>	<input type="checkbox"/>	<input type="checkbox"/>	<input type="checkbox"/>
Altro	<input type="checkbox"/>	<input type="checkbox"/>	<input type="checkbox"/>	<input type="checkbox"/>	<input type="checkbox"/>

8. Rustico

si no

- 8.1 Residenza
- 8.2 Stalla
- 8.3 Magazzino rurale
- 8.4 Garage
- 8.5 Connesso al secondario
- 8.6 Connesso al terziario
- 8.7 Magazzino
- 8.8 Altro

9. Qualità storico ambientali

- 9.1 Edificio di valore architettonico
- 9.2 Edificio di storico tipologico
- 9.3 Edificio di valore ambientale

10. Dimensioni

- Numero piani: n° 2 - Altezza: ml 6

11. Tipologia costruzione:

- 11.1 Rurale con rustico incorporato
- 11.2 Rurale con rustico giustapposto
- 11.3 Rurale con rustico separato
- 11.4 Rurale a corte
- 11.5 Rurale e bracciantile
- 11.6 Tettoia
- 11.7 Villa
- 11.8 Barchessa
- 11.9 Rurale a cortina
- 11.10 Religioso
- 11.11 Palazzo
- 11.12 Centro aziendale
- 11.13 In linea
- 11.14 Edificio atipico
- 11.15 Idrovora
- 11.16 Industria
- 11.17 Uni/Bifamiliare
- 11.18 Capannone
- 11.19 Altro

12. Abaco edifici rurali

12.1 modulli:

13. Annessi

in aderenza: N° dest. d'uso:
in vicinanza: N° dest. d'uso:

14. Contesto ambientale:

centro storico

15. Area di pertinenza:

- 15.1 Corte
- 15.2 Giardino
- 15.3 Aia
- 15.4 Orto
- 15.5 Vigneto
- 15.6 Alberi d'alto fusto
- 15.7 Recinzione
- 15.8 Pavimentazione
- 15.9 Accesso carraio
- 15.10 Accesso pedonale
- 15.11 Siepe
- 15.12 Fossato
- 15.13 Strada bianca d'accesso

16. Materiali costruttivi:

16.1 strutture verticali:

- | | buone | discrete | scadenti |
|-----------------------|--------------------------|-------------------------------------|--------------------------|
| 16.1.1 laterizio | <input type="checkbox"/> | <input checked="" type="checkbox"/> | <input type="checkbox"/> |
| 16.1.2 cemento armato | <input type="checkbox"/> | <input type="checkbox"/> | <input type="checkbox"/> |
| 16.1.3 pietra | <input type="checkbox"/> | <input type="checkbox"/> | <input type="checkbox"/> |
| 16.1.4 legno | <input type="checkbox"/> | <input type="checkbox"/> | <input type="checkbox"/> |

16.2 strutture orizzontali:

- | | | | |
|-----------------------|--------------------------|-------------------------------------|--------------------------|
| 16.2.1 latero cemento | <input type="checkbox"/> | <input type="checkbox"/> | <input type="checkbox"/> |
| 16.2.2 cemento armato | <input type="checkbox"/> | <input type="checkbox"/> | <input type="checkbox"/> |
| 16.2.3 ferro | <input type="checkbox"/> | <input type="checkbox"/> | <input type="checkbox"/> |
| 16.2.4 legno | <input type="checkbox"/> | <input checked="" type="checkbox"/> | <input type="checkbox"/> |

16.3 struttura tetto:

- | | | | |
|-----------------------|--------------------------|-------------------------------------|--------------------------|
| 16.3.1 latero cemento | <input type="checkbox"/> | <input type="checkbox"/> | <input type="checkbox"/> |
| 16.3.2 cemento armato | <input type="checkbox"/> | <input type="checkbox"/> | <input type="checkbox"/> |
| 16.3.3 ferro | <input type="checkbox"/> | <input type="checkbox"/> | <input type="checkbox"/> |
| 16.3.4 legno | <input type="checkbox"/> | <input checked="" type="checkbox"/> | <input type="checkbox"/> |

16.4 manto di copertura:

- | | | | |
|----------------|--------------------------|-------------------------------------|--------------------------|
| 16.4.1 coppi | <input type="checkbox"/> | <input checked="" type="checkbox"/> | <input type="checkbox"/> |
| 16.4.2 tegole | <input type="checkbox"/> | <input type="checkbox"/> | <input type="checkbox"/> |
| 16.4.3 lamiera | <input type="checkbox"/> | <input type="checkbox"/> | <input type="checkbox"/> |
| 16.4.4 eternit | <input type="checkbox"/> | <input type="checkbox"/> | <input type="checkbox"/> |

16.5 intonaci:

- | | | | |
|-------------------------------|--------------------------|-------------------------------------|--------------------------|
| 16.5.1 mattoni faccia a vista | <input type="checkbox"/> | <input type="checkbox"/> | <input type="checkbox"/> |
| 16.5.2 intonaco | <input type="checkbox"/> | <input checked="" type="checkbox"/> | <input type="checkbox"/> |

CARATTERI FORMALI

17. aperture

- 17.1 rettangolari
- 17.2 arch. curvilineo
- 17.3 circolari e/o ellittiche
- 17.4 altro

18. porticato

- 18.1 con corpo nel fabbricato
- 18.2 aggettante

19. archi di portico

- 19.1 a tutto sesto
- 19.2 a sesto ribassato
- 19.3 a portale
- 19.4 presenza di mensole
- 19.5 presenza di cornici

20. decorazioni

- 20.1 fasce marcadavanzale
- 20.2 fasce marcapiano
- 20.3 ringhiere in ferro battuto
- 20.4 cornici in pietra
- 20.5 affreschi
- 20.6 bugnato

21. cornicioni

- 21.1 a volta
- 21.2 a dente di sega
- 21.3 a squadro

22. camino

- 22.1 interno alla copertura
- 22.2 esterno alla copertura
- 22.3 pensile
- 22.4 sporto sul lato corto
- 22.5 sporto sul lato lungo

23. comignoli

- 23.1 semplice
- 23.2 a torretta
- 23.3 a tenaglia
- 23.4 a falde

24. pavimentazione esterna

- 24.1 cemento
- 24.2 terra battuta
- 24.3 selciato
- 24.4 laterizio
- 24.5 altro

25. serramenti

- 25.1 balcone ad ante
- 25.2 serrande
- 25.3 avvolgibili

26. tetto

- 26.1 a falda unica
- 26.2 a capanna
- 26.3 a padiglione
- 26.4 a tre falde

27. vincoli

- 27.1 D.Lgs n° 490/99
- 27.2 legge reg. 24/85
- 27.3 legge 431/85
- 27.4 rispetto stradale
- 27.5 altri

28. tende

- 28.1 fissa
- 28.2 mobile

29. insegne

- 29.1 a tabella
- 29.2 a bandiera
- 29.3 illuminazione propria
- 29.4 illuminata

30. altri elementi di facciata

- 30.1 cavi enel/telecom
- 30.2 mensola in ferro
- 30.3 segnali stradali
- 30.4 quadri elettrici

31. portici centro storico

- 31.1 pavimento originale in pietra
- 31.2 altre pavimentazioni
- 31.3 presenza vetrina originale

NOTE:

-
-

INDICAZIONI PROGETTUALI

ID edificio: 010506100

Grado di protezione: A4

Prospetti:

1-Ripristinare forometria originaria come da tracciato regolatore. 2-Eliminare balconcini in aggetto. 3-Sostituire gli avvolgibili con scuri in legno. 4-Intonaci tradizionali e colore uguale per tutto il fabbricato.

Altri elementi di facciata:

Indicazioni progettuali specifiche:

Rilievo Fotografico:



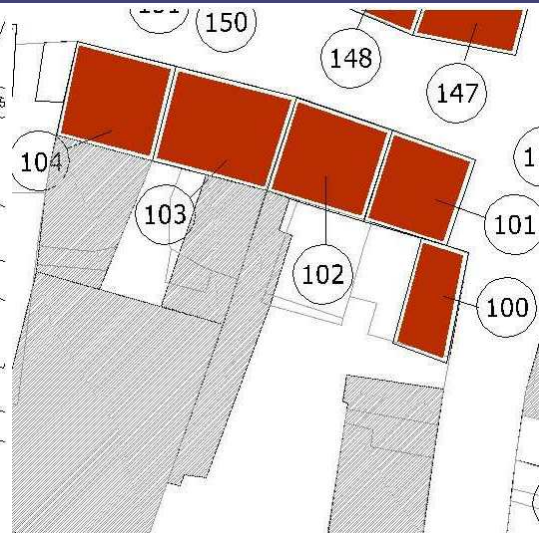
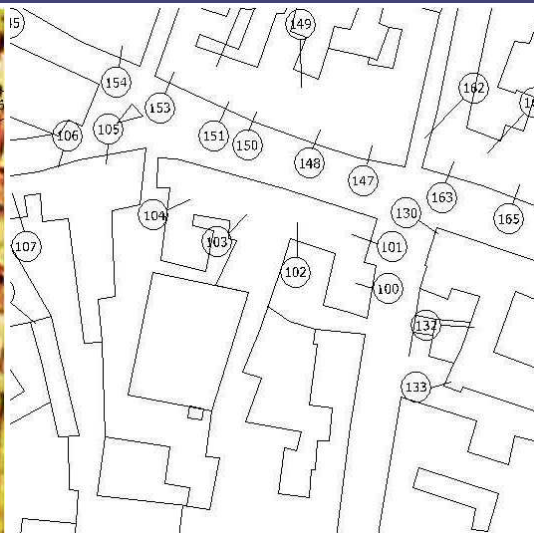

Catasto Austriaco

scala 1:2000 C.T.R.

scala 1:2000 PRG

scala 1:2000 Sottoportico

Tracciato regolatore:

Tracciato regolatore:

0
N° 104
ID 010508100

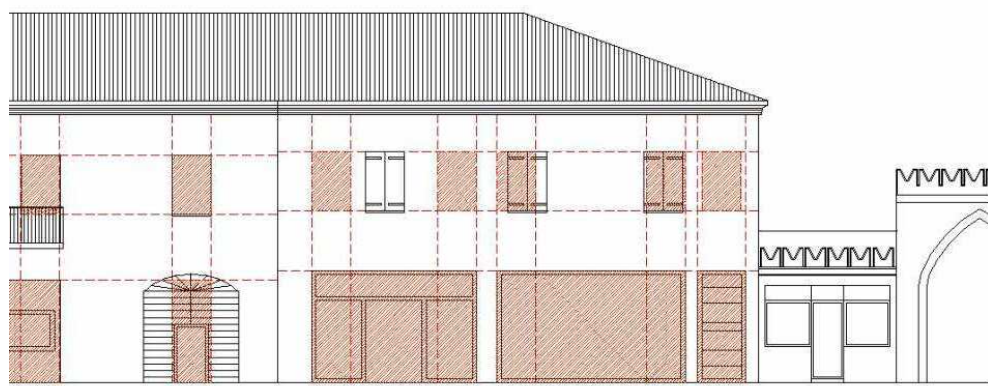

M2 M3 M2 M1

Scala 1:200

1.Codifica edificio

Scheda: 105 ID edificio: 010505700

2. Ubicazione

indirizzo:
via/Piazza: **CARDANO** n°: **12_14**

COSTRUZIONE ORIGINARIA

3. Analisi storica

- 3.1 Preottocentesca
- 3.2 Ottocentesca
- 3.3 Inizio novecento
- 3.4 Metà novecento

4. Utilizzazione originaria

- 4.1 Residenza
- 4.2 Residenza rurale
- 4.3 Uso pubblico
- 4.4 Culto
- 4.5 Annesso rurale
- 4.6 Commercio
- 4.7 Industria

ANALISI FUNZIONALE E FISICO STRUTTURALE ATTUALE

5. Trasformazioni

- 5.1 Originario ristrutturato
- 5.2 Parte nuova ricostruita sulla perim. originaria
- 5.3 Parte nuova ricostruita in aderenza
- 5.4 Sopraelevazione
- 5.5 Modifiche forometriche
- 5.6 Edific. rurale non più funz. al fondo

6. Utilizzazione

- | | Pt | 1p | 2p | ap |
|------------------------------|-------------------------------------|-------------------------------------|-------------------------------------|--------------------------|
| 6.1 Residenza | <input type="checkbox"/> | <input checked="" type="checkbox"/> | <input checked="" type="checkbox"/> | <input type="checkbox"/> |
| 6.2 Residenza rurale | <input type="checkbox"/> | <input type="checkbox"/> | <input type="checkbox"/> | <input type="checkbox"/> |
| 6.3 Commercio | <input checked="" type="checkbox"/> | <input type="checkbox"/> | <input type="checkbox"/> | <input type="checkbox"/> |
| 6.4 Artigianato | <input type="checkbox"/> | <input type="checkbox"/> | <input type="checkbox"/> | <input type="checkbox"/> |
| 6.5 Uso pubblico | <input type="checkbox"/> | <input type="checkbox"/> | <input type="checkbox"/> | <input type="checkbox"/> |
| 6.6 Culto | <input type="checkbox"/> | <input type="checkbox"/> | <input type="checkbox"/> | <input type="checkbox"/> |
| 6.7 Annesso rurale | <input type="checkbox"/> | <input type="checkbox"/> | <input type="checkbox"/> | <input type="checkbox"/> |
| 6.8 Industria | <input type="checkbox"/> | <input type="checkbox"/> | <input type="checkbox"/> | <input type="checkbox"/> |
| 6.9 Uffici e servizi privati | <input type="checkbox"/> | <input type="checkbox"/> | <input type="checkbox"/> | <input type="checkbox"/> |
| 6.10 Inutilizzato | <input type="checkbox"/> | <input type="checkbox"/> | <input type="checkbox"/> | <input type="checkbox"/> |

7. Superfazioni edilizie

	manufatto autonomo	in contatto al P.T.	in contatto altri piani	sopraelevato	altre superfazioni
Residenza	<input type="checkbox"/>	<input type="checkbox"/>	<input type="checkbox"/>	<input type="checkbox"/>	<input type="checkbox"/>
Garage	<input type="checkbox"/>	<input type="checkbox"/>	<input type="checkbox"/>	<input type="checkbox"/>	<input type="checkbox"/>
Magazzino	<input type="checkbox"/>	<input type="checkbox"/>	<input type="checkbox"/>	<input type="checkbox"/>	<input type="checkbox"/>
Serv. igienico	<input type="checkbox"/>	<input type="checkbox"/>	<input type="checkbox"/>	<input type="checkbox"/>	<input type="checkbox"/>
Tettoia	<input type="checkbox"/>	<input type="checkbox"/>	<input type="checkbox"/>	<input type="checkbox"/>	<input type="checkbox"/>
Altro	<input type="checkbox"/>	<input type="checkbox"/>	<input type="checkbox"/>	<input type="checkbox"/>	<input type="checkbox"/>

8. Rustico

si no

- 8.1 Residenza
- 8.2 Stalla
- 8.3 Magazzino rurale
- 8.4 Garage
- 8.5 Connesso al secondario
- 8.6 Connesso al terziario
- 8.7 Magazzino
- 8.8 Altro

9. Qualità storico ambientali

- 9.1 Edificio di valore architettonico
- 9.2 Edificio di storico tipologico
- 9.3 Edificio di valore ambientale

10. Dimensioni

- Numero piani: n° 3 - Altezza: ml 10

11. Tipologia costruzione:

- 11.1 Rurale con rustico incorporato
- 11.2 Rurale con rustico giustapposto
- 11.3 Rurale con rustico separato
- 11.4 Rurale a corte
- 11.5 Rurale e bracciantile
- 11.6 Tettoia
- 11.7 Villa
- 11.8 Barchessa
- 11.9 Rurale a cortina
- 11.10 Religioso
- 11.11 Palazzo
- 11.12 Centro aziendale
- 11.13 In linea
- 11.14 Edificio atipico
- 11.15 Idrovora
- 11.16 Industria
- 11.17 Uni/Bifamiliare
- 11.18 Capannone
- 11.19 Altro

12. Abaco edifici rurali

12.1 modulli:

13. Annessi

in aderenza: N° dest. d'uso:
in vicinanza: N° dest. d'uso:

14. Contesto ambientale:

centro storico

15. Area di pertinenza:

- 15.1 Corte
- 15.2 Giardino
- 15.3 Aia
- 15.4 Orto
- 15.5 Vigneto
- 15.6 Alberi d'alto fusto
- 15.7 Recinzione
- 15.8 Pavimentazione
- 15.9 Accesso carraio
- 15.10 Accesso pedonale
- 15.11 Siepe
- 15.12 Fossato
- 15.13 Strada bianca d'accesso

16. Materiali costruttivi:

16.1 strutture verticali:

- | | buone | discrete | scadenti |
|-----------------------|-------------------------------------|--------------------------|--------------------------|
| 16.1.1 laterizio | <input checked="" type="checkbox"/> | <input type="checkbox"/> | <input type="checkbox"/> |
| 16.1.2 cemento armato | <input type="checkbox"/> | <input type="checkbox"/> | <input type="checkbox"/> |
| 16.1.3 pietra | <input type="checkbox"/> | <input type="checkbox"/> | <input type="checkbox"/> |
| 16.1.4 legno | <input type="checkbox"/> | <input type="checkbox"/> | <input type="checkbox"/> |

16.2 strutture orizzontali:

- | | | | |
|-----------------------|-------------------------------------|--------------------------|--------------------------|
| 16.2.1 latero cemento | <input type="checkbox"/> | <input type="checkbox"/> | <input type="checkbox"/> |
| 16.2.2 cemento armato | <input type="checkbox"/> | <input type="checkbox"/> | <input type="checkbox"/> |
| 16.2.3 ferro | <input type="checkbox"/> | <input type="checkbox"/> | <input type="checkbox"/> |
| 16.2.4 legno | <input checked="" type="checkbox"/> | <input type="checkbox"/> | <input type="checkbox"/> |

16.3 struttura tetto:

- | | | | |
|-----------------------|-------------------------------------|--------------------------|--------------------------|
| 16.3.1 latero cemento | <input type="checkbox"/> | <input type="checkbox"/> | <input type="checkbox"/> |
| 16.3.2 cemento armato | <input type="checkbox"/> | <input type="checkbox"/> | <input type="checkbox"/> |
| 16.3.3 ferro | <input type="checkbox"/> | <input type="checkbox"/> | <input type="checkbox"/> |
| 16.3.4 legno | <input checked="" type="checkbox"/> | <input type="checkbox"/> | <input type="checkbox"/> |

16.4 manto di copertura:

- | | | | |
|----------------|-------------------------------------|--------------------------|--------------------------|
| 16.4.1 coppi | <input checked="" type="checkbox"/> | <input type="checkbox"/> | <input type="checkbox"/> |
| 16.4.2 tegole | <input type="checkbox"/> | <input type="checkbox"/> | <input type="checkbox"/> |
| 16.4.3 lamiera | <input type="checkbox"/> | <input type="checkbox"/> | <input type="checkbox"/> |
| 16.4.4 eternit | <input type="checkbox"/> | <input type="checkbox"/> | <input type="checkbox"/> |

16.5 intonaci:

- | | | | |
|-------------------------------|-------------------------------------|--------------------------|--------------------------|
| 16.5.1 mattoni faccia a vista | <input type="checkbox"/> | <input type="checkbox"/> | <input type="checkbox"/> |
| 16.5.2 intonaco | <input checked="" type="checkbox"/> | <input type="checkbox"/> | <input type="checkbox"/> |

CARATTERI FORMALI

17. aperture

- 17.1 rettangolari
- 17.2 arch. curvilineo
- 17.3 circolari e/o ellittiche
- 17.4 altro

18. porticato

- 18.1 con corpo nel fabbricato
- 18.2 aggettante

19. archi di portico

- 19.1 a tutto sesto
- 19.2 a sesto ribassato
- 19.3 a portale
- 19.4 presenza di mensole
- 19.5 presenza di cornici

20. decorazioni

- 20.1 fasce marcadavanzale
- 20.2 fasce marcapiano
- 20.3 ringhiere in ferro battuto
- 20.4 cornici in pietra
- 20.5 affreschi
- 20.6 bugnato

21. cornicioni

- 21.1 a volta
- 21.2 a dente di sega
- 21.3 a squadro

22. camino

- 22.1 interno alla copertura
- 22.2 esterno alla copertura
- 22.3 pensile
- 22.4 sporto sul lato corto
- 22.5 sporto sul lato lungo

23. comignoli

- 23.1 semplice
- 23.2 a torretta
- 23.3 a tenaglia
- 23.4 a falde

24. pavimentazione esterna

- 24.1 cemento
- 24.2 terra battuta
- 24.3 selciato
- 24.4 laterizio
- 24.5 altro

25. serramenti

- 25.1 balcone ad ante
- 25.2 serrande
- 25.3 avvolgibili

26. tetto

- 26.1 a falda unica
- 26.2 a capanna
- 26.3 a padiglione
- 26.4 a tre falde

27. vincoli

- 27.1 D.Lgs n° 490/99
- 27.2 legge reg. 24/85
- 27.3 legge 431/85
- 27.4 rispetto stradale
- 27.5 altri

28. tende

- 28.1 fissa
- 28.2 mobile

29. insegne

- 29.1 a tabella
- 29.2 a bandiera
- 29.3 illuminazione propria
- 29.4 illuminata

30. altri elementi di facciata

- 30.1 cavi enel/telecom
- 30.2 mensola in ferro
- 30.3 segnali stradali
- 30.4 quadri elettrici

31. portici centro storico

- 31.1 pavimento originale in pietra
- 31.2 altre pavimentazioni
- 31.3 presenza vetrina originale

NOTE:

-
-
-

INDICAZIONI PROGETTUALI

ID edificio: 010505700

Grado di protezione: A3

Prospetti:

-
-
-
-
-
-
-
-
-
-
-

Altri elementi di facciata:

1-Tende all'interno del portico. 2-Insegne nel sottoportico.

Indicazioni progettuali specifiche:

1-Sostituzione della pavimentazione secondo indicazioni di piano.

Rilievo Fotografico:





Catasto Austriaco

scala 1:2000 C.T.R.

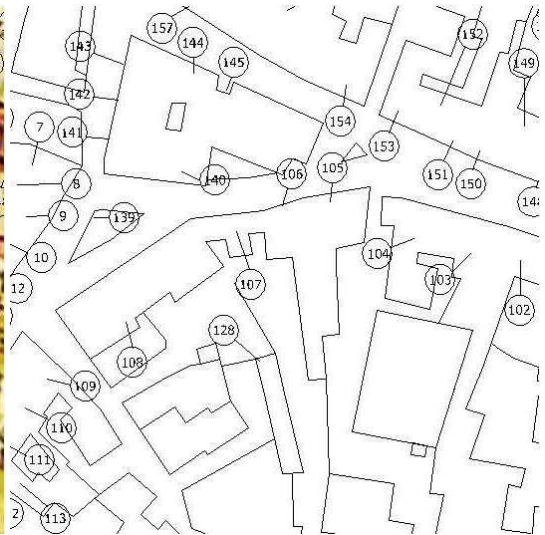

scala 1:2000 PRG

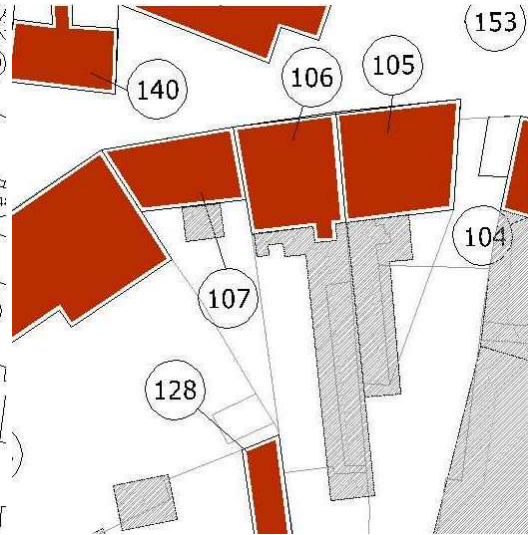

scala 1:2000 Sottoportico

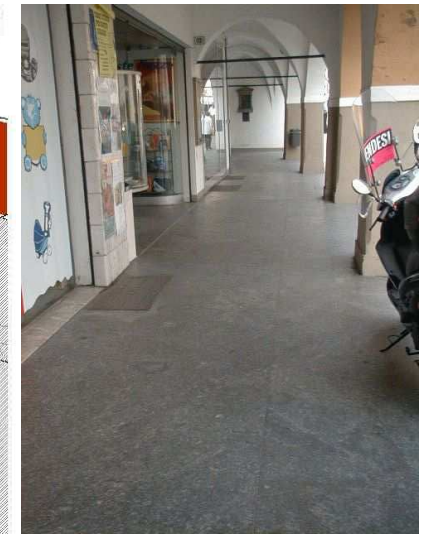

Tracciato regolatore:

Tracciato regolatore:

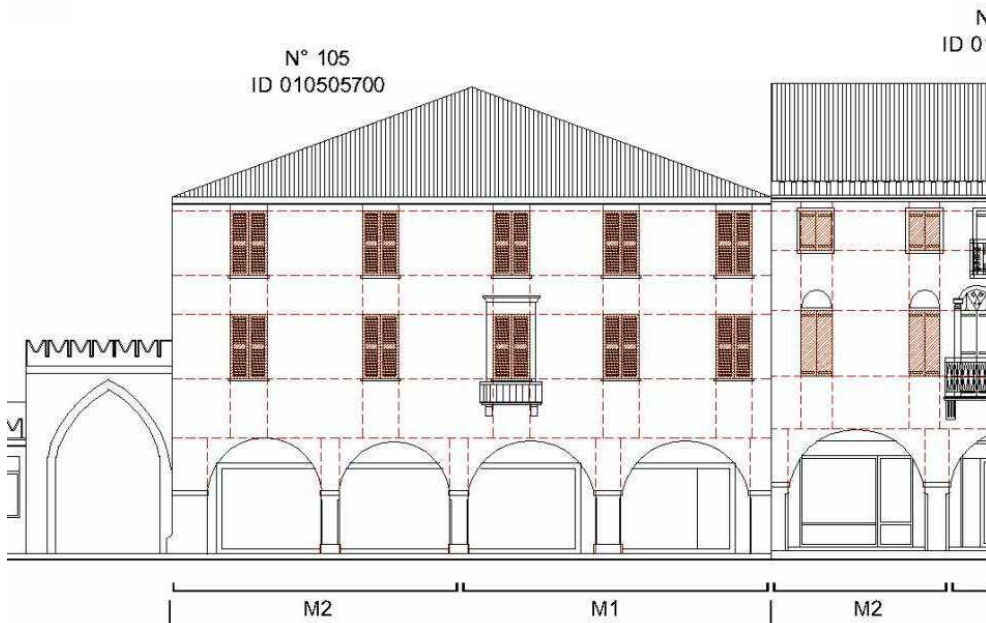

Scala 1:200

1.Codifica edificio

Scheda: 106 ID edificio: 010505600

2. Ubicazione

indirizzo:
via/Piazza: **CARDANO** n°: **6-10**

COSTRUZIONE ORIGINARIA

3. Analisi storica

- 3.1 Preottocentesca
- 3.2 Ottocentesca
- 3.3 Inizio novecento
- 3.4 Metà novecento

4. Utilizzazione originaria

- 4.1 Residenza
- 4.2 Residenza rurale
- 4.3 Uso pubblico
- 4.4 Culto
- 4.5 Annesso rurale
- 4.6 Commercio
- 4.7 Industria

ANALISI FUNZIONALE E FISICO STRUTTURALE ATTUALE

5. Trasformazioni

- 5.1 Originario ristrutturato
- 5.2 Parte nuova ricostruita sulla perim. originaria
- 5.3 Parte nuova ricostruita in aderenza
- 5.4 Sopraelevazione
- 5.5 Modifiche forometriche
- 5.6 Edific. rurale non più funz. al fondo

6. Utilizzazione

- | | Pt | 1p | 2p | ap |
|------------------------------|-------------------------------------|-------------------------------------|-------------------------------------|--------------------------|
| 6.1 Residenza | <input type="checkbox"/> | <input checked="" type="checkbox"/> | <input checked="" type="checkbox"/> | <input type="checkbox"/> |
| 6.2 Residenza rurale | <input type="checkbox"/> | <input type="checkbox"/> | <input type="checkbox"/> | <input type="checkbox"/> |
| 6.3 Commercio | <input checked="" type="checkbox"/> | <input type="checkbox"/> | <input type="checkbox"/> | <input type="checkbox"/> |
| 6.4 Artigianato | <input type="checkbox"/> | <input type="checkbox"/> | <input type="checkbox"/> | <input type="checkbox"/> |
| 6.5 Uso pubblico | <input type="checkbox"/> | <input type="checkbox"/> | <input type="checkbox"/> | <input type="checkbox"/> |
| 6.6 Culto | <input type="checkbox"/> | <input type="checkbox"/> | <input type="checkbox"/> | <input type="checkbox"/> |
| 6.7 Annesso rurale | <input type="checkbox"/> | <input type="checkbox"/> | <input type="checkbox"/> | <input type="checkbox"/> |
| 6.8 Industria | <input type="checkbox"/> | <input type="checkbox"/> | <input type="checkbox"/> | <input type="checkbox"/> |
| 6.9 Uffici e servizi privati | <input type="checkbox"/> | <input type="checkbox"/> | <input type="checkbox"/> | <input type="checkbox"/> |
| 6.10 Inutilizzato | <input type="checkbox"/> | <input type="checkbox"/> | <input type="checkbox"/> | <input type="checkbox"/> |

7. Superfazioni edilizie

	manufatto autonomo	in contatto al P.T.	in contatto altri piani	sopraelevato	altre superfazioni
Residenza	<input type="checkbox"/>	<input type="checkbox"/>	<input type="checkbox"/>	<input type="checkbox"/>	<input type="checkbox"/>
Garage	<input type="checkbox"/>	<input type="checkbox"/>	<input type="checkbox"/>	<input type="checkbox"/>	<input type="checkbox"/>
Magazzino	<input type="checkbox"/>	<input checked="" type="checkbox"/>	<input type="checkbox"/>	<input type="checkbox"/>	<input type="checkbox"/>
Serv. igienico	<input type="checkbox"/>	<input type="checkbox"/>	<input type="checkbox"/>	<input type="checkbox"/>	<input type="checkbox"/>
Tettoia	<input type="checkbox"/>	<input type="checkbox"/>	<input type="checkbox"/>	<input type="checkbox"/>	<input type="checkbox"/>
Altro	<input type="checkbox"/>	<input type="checkbox"/>	<input type="checkbox"/>	<input type="checkbox"/>	<input type="checkbox"/>

8. Rustico

si no

- 8.1 Residenza
- 8.2 Stalla
- 8.3 Magazzino rurale
- 8.4 Garage
- 8.5 Connesso al secondario
- 8.6 Connesso al terziario
- 8.7 Magazzino
- 8.8 Altro

9. Qualità storico ambientali

- 9.1 Edificio di valore architettonico
- 9.2 Edificio di storico tipologico
- 9.3 Edificio di valore ambientale

10. Dimensioni

- Numero piani: n° 3 - Altezza: ml 9

11. Tipologia costruzione:

- 11.1 Rurale con rustico incorporato
- 11.2 Rurale con rustico giustapposto
- 11.3 Rurale con rustico separato
- 11.4 Rurale a corte
- 11.5 Rurale e bracciantile
- 11.6 Tettoia
- 11.7 Villa
- 11.8 Barchessa
- 11.9 Rurale a cortina
- 11.10 Religioso
- 11.11 Palazzo
- 11.12 Centro aziendale
- 11.13 In linea
- 11.14 Edificio atipico
- 11.15 Idrovora
- 11.16 Industria
- 11.17 Uni/Bifamiliare
- 11.18 Capannone
- 11.19 Altro

12. Abaco edifici rurali

12.1 modulli:

13. Annessi

in aderenza: N° dest. d'uso:
in vicinanza: N° dest. d'uso:

14. Contesto ambientale:

centro storico

15. Area di pertinenza:

- 15.1 Corte
- 15.2 Giardino
- 15.3 Aia
- 15.4 Orto
- 15.5 Vigneto
- 15.6 Alberi d'alto fusto
- 15.7 Recinzione
- 15.8 Pavimentazione
- 15.9 Accesso carraio
- 15.10 Accesso pedonale
- 15.11 Siepe
- 15.12 Fossato
- 15.13 Strada bianca d'accesso

16. Materiali costruttivi:

16.1 strutture verticali:

buone discrete scadenti

- 16.1.1 laterizio
- 16.1.2 cemento armato
- 16.1.3 pietra
- 16.1.4 legno

16.2 strutture orizzontali:

- 16.2.1 latero cemento
- 16.2.2 cemento armato
- 16.2.3 ferro
- 16.2.4 legno

16.3 struttura tetto:

- 16.3.1 latero cemento
- 16.3.2 cemento armato
- 16.3.3 ferro
- 16.3.4 legno

16.4 manto di copertura:

- 16.4.1 coppi
- 16.4.2 tegole
- 16.4.3 lamiera
- 16.4.4 eternit

16.5 intonaci:

- 16.5.1 mattoni faccia a vista
- 16.5.2 intonaco

CARATTERI FORMALI

17. aperture

- 17.1 rettangolari
- 17.2 arch. curvilineo
- 17.3 circolari e/o ellittiche
- 17.4 altro

18. porticato

- 18.1 con corpo nel fabbricato
- 18.2 aggettante

19. archi di portico

- 19.1 a tutto sesto
- 19.2 a sesto ribassato
- 19.3 a portale
- 19.4 presenza di mensole
- 19.5 presenza di cornici

20. decorazioni

- 20.1 fasce marcadavanzale
- 20.2 fasce marcapiano
- 20.3 ringhiere in ferro battuto
- 20.4 cornici in pietra
- 20.5 affreschi
- 20.6 bugnato

21. cornicioni

- 21.1 a volta
- 21.2 a dente di sega
- 21.3 a squadro
- 21.4 altro

22. camino

- 22.1 interno alla copertura
- 22.2 esterno alla copertura
- 22.3 pensile
- 22.4 sporto sul lato corto
- 22.5 sporto sul lato lungo

23. comignoli

- 23.1 semplice
- 23.2 a torretta
- 23.3 a tenaglia
- 23.4 a falde

24. pavimentazione esterna

- 24.1 cemento
- 24.2 terra battuta
- 24.3 selciato
- 24.4 laterizio
- 24.5 altro

25. serramenti

- 25.1 balcone ad ante
- 25.2 serrande
- 25.3 avvolgibili

26. tetto

- 26.1 a falda unica
- 26.2 a capanna
- 26.3 a padiglione
- 26.4 a tre falde
- 26.5 altri

27. vincoli

- 27.1 D.Lgs n° 490/99
- 27.2 legge reg. 24/85
- 27.3 legge 431/85
- 27.4 rispetto stradale
- 27.5 altri

28. tende

- 28.1 fissa
- 28.2 mobile

29. insegne

- 29.1 a tabella
- 29.2 a bandiera
- 29.3 illuminazione propria
- 29.4 illuminata

30. altri elementi di facciata

- 30.1 cavi enel/telecom
- 30.2 mensola in ferro
- 30.3 segnali stradali
- 30.4 quadri elettrici

31. portici centro storico

- 31.1 pavimento originale in pietra
- 31.2 altre pavimentazioni
- 31.3 presenza vetrina originale

NOTE:

-
-
-

INDICAZIONI PROGETTUALI

ID edificio: 010505600

Grado di protezione: A2

Prospetti:

-
-
-
-
-
-
-
-
-
-
-
-

Altri elementi di facciata:

1-Tende all'interno del portico. 2-Insegne nel sottoportico.

Indicazioni progettuali specifiche:

1-Sostituzione della pavimentazione secondo indicazioni di piano.

Rilievo Fotografico:





Catasto Austriaco

scala 1:2000 C.T.R.

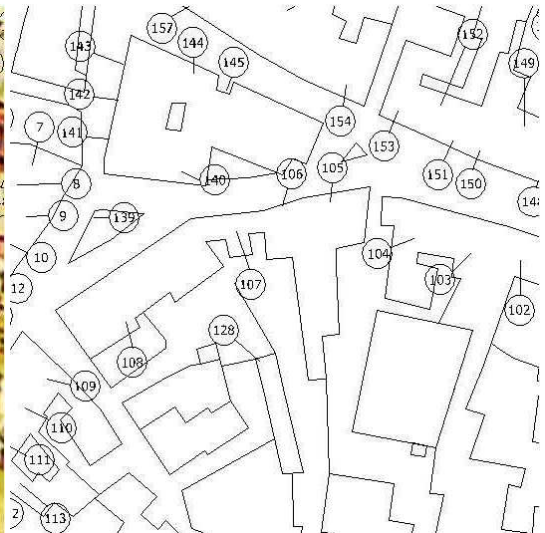

scala 1:2000 PRG

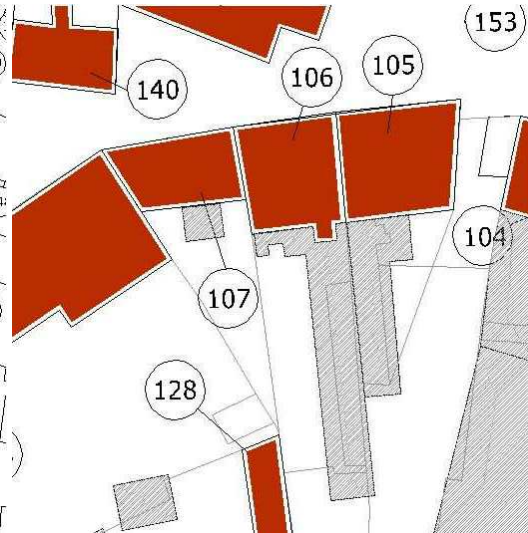

scala 1:2000 Sottoportico

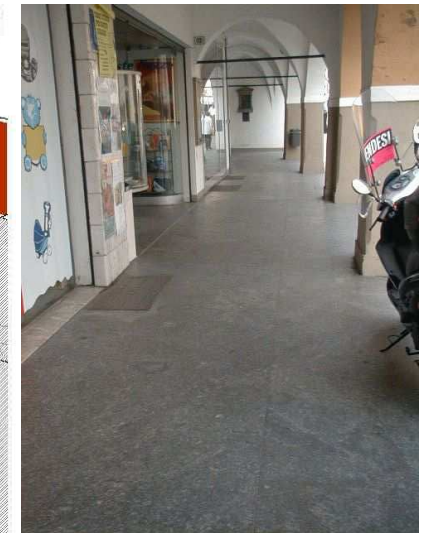

Tracciato regolatore:

Tracciato regolatore:

N° 106
ID 010505600



Scala 1:200

1.Codifica edificio

Scheda: 107 ID edificio: 010505500

2. Ubicazione

indirizzo:
via/Piazza: MATTEOTTI n°: 2_4

COSTRUZIONE ORIGINARIA

3. Analisi storica

- 3.1 Preottocentesca
- 3.2 Ottocentesca
- 3.3 Inizio novecento
- 3.4 Metà novecento

4. Utilizzazione originaria

- 4.1 Residenza
- 4.2 Residenza rurale
- 4.3 Uso pubblico
- 4.4 Culto
- 4.5 Annesso rurale
- 4.6 Commercio
- 4.7 Industria

ANALISI FUNZIONALE E FISICO STRUTTURALE ATTUALE

5. Trasformazioni

- 5.1 Originario ristrutturato
- 5.2 Parte nuova ricostruita sulla perim. originaria
- 5.3 Parte nuova ricostruita in aderenza
- 5.4 Sopraelevazione
- 5.5 Modifiche forometriche
- 5.6 Edific. rurale non più funz. al fondo

6. Utilizzazione

	Pt	1p	2p	ap
6.1 Residenza	<input type="checkbox"/>	<input type="checkbox"/>	<input type="checkbox"/>	<input type="checkbox"/>
6.2 Residenza rurale	<input type="checkbox"/>	<input type="checkbox"/>	<input type="checkbox"/>	<input type="checkbox"/>
6.3 Commercio	<input type="checkbox"/>	<input type="checkbox"/>	<input type="checkbox"/>	<input type="checkbox"/>
6.4 Artigianato	<input type="checkbox"/>	<input type="checkbox"/>	<input type="checkbox"/>	<input type="checkbox"/>
6.5 Uso pubblico	<input checked="" type="checkbox"/>	<input checked="" type="checkbox"/>	<input checked="" type="checkbox"/>	<input type="checkbox"/>
6.6 Culto	<input type="checkbox"/>	<input type="checkbox"/>	<input type="checkbox"/>	<input type="checkbox"/>
6.7 Annesso rurale	<input type="checkbox"/>	<input type="checkbox"/>	<input type="checkbox"/>	<input type="checkbox"/>
6.8 Industria	<input type="checkbox"/>	<input type="checkbox"/>	<input type="checkbox"/>	<input type="checkbox"/>
6.9 Uffici e servizi privati	<input type="checkbox"/>	<input type="checkbox"/>	<input type="checkbox"/>	<input type="checkbox"/>
6.10 Inutilizzato	<input type="checkbox"/>	<input type="checkbox"/>	<input type="checkbox"/>	<input type="checkbox"/>

7. Superfazioni edilizie

	manufatto autonomo	in contatto al P.T.	in contatto altri piani	sopraelevato	altre superfazioni
Residenza	<input type="checkbox"/>	<input type="checkbox"/>	<input type="checkbox"/>	<input type="checkbox"/>	<input type="checkbox"/>
Garage	<input type="checkbox"/>	<input type="checkbox"/>	<input type="checkbox"/>	<input type="checkbox"/>	<input type="checkbox"/>
Magazzino	<input type="checkbox"/>	<input type="checkbox"/>	<input type="checkbox"/>	<input type="checkbox"/>	<input type="checkbox"/>
Serv. igienico	<input type="checkbox"/>	<input type="checkbox"/>	<input type="checkbox"/>	<input type="checkbox"/>	<input type="checkbox"/>
Tettoia	<input type="checkbox"/>	<input type="checkbox"/>	<input type="checkbox"/>	<input type="checkbox"/>	<input type="checkbox"/>
Altro	<input type="checkbox"/>	<input type="checkbox"/>	<input type="checkbox"/>	<input type="checkbox"/>	<input type="checkbox"/>

8. Rustico

si no

- 8.1 Residenza
- 8.2 Stalla
- 8.3 Magazzino rurale
- 8.4 Garage
- 8.5 Connesso al secondario
- 8.6 Connesso al terziario
- 8.7 Magazzino
- 8.8 Altro

9. Qualità storico ambientali

- 9.1 Edificio di valore architettonico
- 9.2 Edificio di storico tipologico
- 9.3 Edificio di valore ambientale

10. Dimensioni

- Numero piani: n° 3 - Altezza: ml 9

11. Tipologia costruzione:

- 11.1 Rurale con rustico incorporato
- 11.2 Rurale con rustico giustapposto
- 11.3 Rurale con rustico separato
- 11.4 Rurale a corte
- 11.5 Rurale e bracciantile
- 11.6 Tettoia
- 11.7 Villa
- 11.8 Barchessa
- 11.9 Rurale a cortina
- 11.10 Religioso
- 11.11 Palazzo
- 11.12 Centro aziendale
- 11.13 In linea
- 11.14 Edificio atipico
- 11.15 Idrovora
- 11.16 Industria
- 11.17 Uni/Bifamiliare
- 11.18 Capannone
- 11.19 Altro

12. Abaco edifici rurali

12.1 modulli:

13. Annessi

in aderenza: N° dest. d'uso:
in vicinanza: N° dest. d'uso:

14. Contesto ambientale:

centro storico

15. Area di pertinenza:

- 15.1 Corte
- 15.2 Giardino
- 15.3 Aia
- 15.4 Orto
- 15.5 Vigneto
- 15.6 Alberi d'alto fusto
- 15.7 Recinzione
- 15.8 Pavimentazione
- 15.9 Accesso carraio
- 15.10 Accesso pedonale
- 15.11 Siepe
- 15.12 Fossato
- 15.13 Strada bianca d'accesso

16. Materiali costruttivi:

16.1 strutture verticali:

buone discrete scadenti

- 16.1.1 laterizio
- 16.1.2 cemento armato
- 16.1.3 pietra
- 16.1.4 legno

16.2 strutture orizzontali:

- 16.2.1 latero cemento
- 16.2.2 cemento armato
- 16.2.3 ferro
- 16.2.4 legno

16.3 struttura tetto:

- 16.3.1 latero cemento
- 16.3.2 cemento armato
- 16.3.3 ferro
- 16.3.4 legno

16.4 manto di copertura:

- 16.4.1 coppi
- 16.4.2 tegole
- 16.4.3 lamiera
- 16.4.4 eternit

16.5 intonaci:

- 16.5.1 mattoni faccia a vista
- 16.5.2 intonaco

CARATTERI FORMALI

17. aperture

- 17.1 rettangolari
- 17.2 arch. curvilineo
- 17.3 circolari e/o ellittiche
- 17.4 altro

18. porticato

- 18.1 con corpo nel fabbricato
- 18.2 aggettante

19. archi di portico

- 19.1 a tutto sesto
- 19.2 a sesto ribassato
- 19.3 a portale
- 19.4 presenza di mensole
- 19.5 presenza di cornici

20. decorazioni

- 20.1 fasce marcadavanzale
- 20.2 fasce marcapiano
- 20.3 ringhiere in ferro battuto
- 20.4 cornici in pietra
- 20.5 affreschi
- 20.6 bugnato

21. cornicioni

- 21.1 a volta
- 21.2 a dente di sega
- 21.3 a squadro

22. camino

- 22.1 interno alla copertura
- 22.2 esterno alla copertura
- 22.3 pensile
- 22.4 sporto sul lato corto
- 22.5 sporto sul lato lungo

23. comignoli

- 23.1 semplice
- 23.2 a torretta
- 23.3 a tenaglia
- 23.4 a falde

24. pavimentazione esterna

- 24.1 cemento
- 24.2 terra battuta
- 24.3 selciato
- 24.4 laterizio
- 24.5 altro

25. serramenti

- 25.1 balcone ad ante
- 25.2 serrande
- 25.3 avvolgibili

26. tetto

- 26.1 a falda unica
- 26.2 a capanna
- 26.3 a padiglione
- 26.4 a tre falde

27. vincoli

- 27.1 D.Lgs n° 490/99
- 27.2 legge reg. 24/85
- 27.3 legge 431/85
- 27.4 rispetto stradale
- 27.5 altri

28. tende

- 28.1 fissa
- 28.2 mobile

29. insegne

- 29.1 a tabella
- 29.2 a bandiera
- 29.3 illuminazione propria
- 29.4 illuminata

30. altri elementi di facciata

- 30.1 cavi enel/telecom
- 30.2 mensola in ferro
- 30.3 segnali stradali
- 30.4 quadri elettrici

31. portici centro storico

- 31.1 pavimento originale in pietra
- 31.2 altre pavimentazioni
- 31.3 presenza vetrina originale

NOTE:

-
-
-

INDICAZIONI PROGETTUALI

ID edificio: 010505500

Grado di protezione: A3

Prospetti:

-
-
-
-
-
-
-
-
-
-
-

Altri elementi di facciata:

Indicazioni progettuali specifiche:

Rilievo Fotografico:





Catasto Austriaco

scala 1:2000 C.T.R.

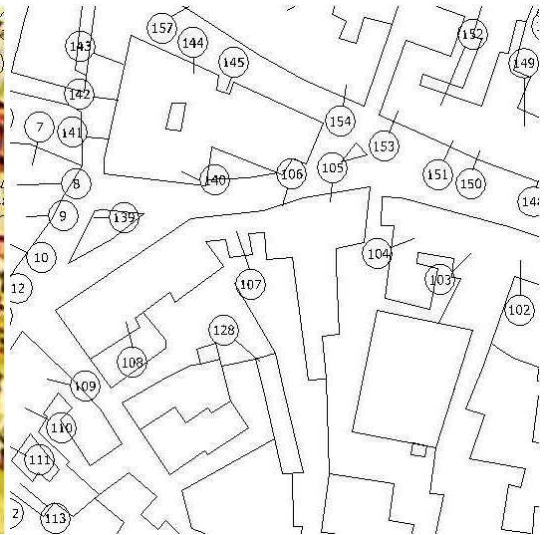

scala 1:2000 PRG

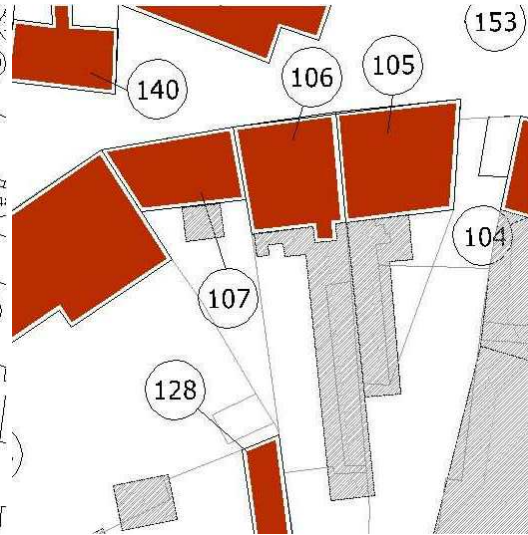

scala 1:2000 Sottoportico

Tracciato regolatore:

Tracciato regolatore:

N° 107
ID 010505500

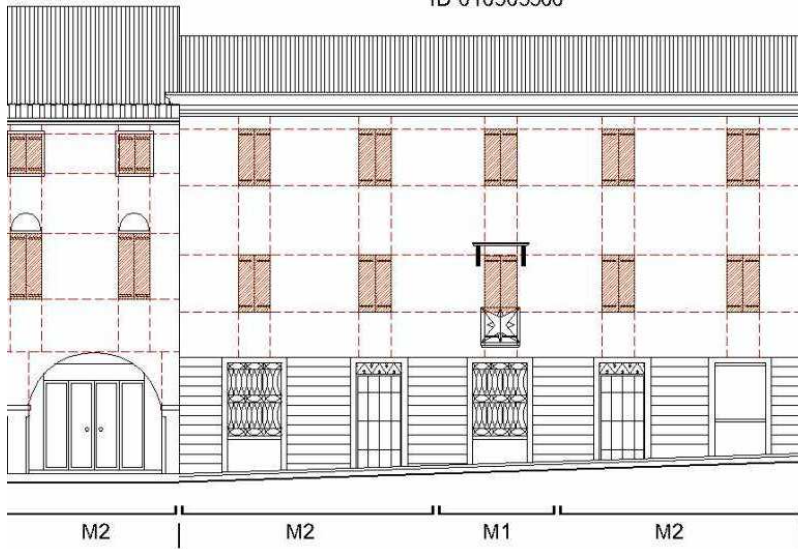

Scala 1:200

1.Codifica edificio

Scheda: 108 ID edificio: 010505400

2. Ubicazione

indirizzo:
via/Piazza: **PIAZZA MATTEOTTI** n°:

COSTRUZIONE ORIGINARIA

3. Analisi storica

- 3.1 Preottocentesca
- 3.2 Ottocentesca
- 3.3 Inizio novecento
- 3.4 Metà novecento

4. Utilizzazione originaria

- 4.1 Residenza
- 4.2 Residenza rurale
- 4.3 Uso pubblico
- 4.4 Culto
- 4.5 Annesso rurale
- 4.6 Commercio
- 4.7 Industria

ANALISI FUNZIONALE E FISICO STRUTTURALE ATTUALE

5. Trasformazioni

- 5.1 Originario ristrutturato
- 5.2 Parte nuova ricostruita sulla perim. originaria
- 5.3 Parte nuova ricostruita in aderenza
- 5.4 Sopraelevazione
- 5.5 Modifiche forometriche
- 5.6 Edific. rurale non più funz. al fondo

6. Utilizzazione

	Pt	1p	2p	ap
6.1 Residenza	<input type="checkbox"/>	<input type="checkbox"/>	<input type="checkbox"/>	<input type="checkbox"/>
6.2 Residenza rurale	<input type="checkbox"/>	<input type="checkbox"/>	<input type="checkbox"/>	<input type="checkbox"/>
6.3 Commercio	<input type="checkbox"/>	<input type="checkbox"/>	<input type="checkbox"/>	<input type="checkbox"/>
6.4 Artigianato	<input type="checkbox"/>	<input type="checkbox"/>	<input type="checkbox"/>	<input type="checkbox"/>
6.5 Uso pubblico	<input checked="" type="checkbox"/>	<input checked="" type="checkbox"/>	<input type="checkbox"/>	<input type="checkbox"/>
6.6 Culto	<input type="checkbox"/>	<input type="checkbox"/>	<input type="checkbox"/>	<input type="checkbox"/>
6.7 Annesso rurale	<input type="checkbox"/>	<input type="checkbox"/>	<input type="checkbox"/>	<input type="checkbox"/>
6.8 Industria	<input type="checkbox"/>	<input type="checkbox"/>	<input type="checkbox"/>	<input type="checkbox"/>
6.9 Uffici e servizi privati	<input type="checkbox"/>	<input type="checkbox"/>	<input type="checkbox"/>	<input type="checkbox"/>
6.10 Inutilizzato	<input type="checkbox"/>	<input type="checkbox"/>	<input type="checkbox"/>	<input type="checkbox"/>

7. Superfazioni edilizie

	manufatto autonomo	in contatto al P.T.	in contatto altri piani	sopraelevato	altre superfazioni
Residenza	<input type="checkbox"/>	<input type="checkbox"/>	<input type="checkbox"/>	<input type="checkbox"/>	<input type="checkbox"/>
Garage	<input type="checkbox"/>	<input type="checkbox"/>	<input type="checkbox"/>	<input type="checkbox"/>	<input type="checkbox"/>
Magazzino	<input type="checkbox"/>	<input type="checkbox"/>	<input type="checkbox"/>	<input type="checkbox"/>	<input type="checkbox"/>
Serv. igienico	<input type="checkbox"/>	<input type="checkbox"/>	<input type="checkbox"/>	<input type="checkbox"/>	<input type="checkbox"/>
Tettoia	<input type="checkbox"/>	<input type="checkbox"/>	<input type="checkbox"/>	<input type="checkbox"/>	<input type="checkbox"/>
Altro	<input type="checkbox"/>	<input type="checkbox"/>	<input type="checkbox"/>	<input type="checkbox"/>	<input type="checkbox"/>

8. Rustico

si no

- 8.1 Residenza
- 8.2 Stalla
- 8.3 Magazzino rurale
- 8.4 Garage
- 8.5 Connesso al secondario
- 8.6 Connesso al terziario
- 8.7 Magazzino
- 8.8 Altro

9. Qualità storico ambientali

- 9.1 Edificio di valore architettonico
- 9.2 Edificio di storico tipologico
- 9.3 Edificio di valore ambientale

10. Dimensioni

- Numero piani: n° 2 - Altezza: ml 8

11. Tipologia costruzione:

- 11.1 Rurale con rustico incorporato
- 11.2 Rurale con rustico giustapposto
- 11.3 Rurale con rustico separato
- 11.4 Rurale a corte
- 11.5 Rurale e bracciantile
- 11.6 Tettoia
- 11.7 Villa
- 11.8 Barchessa
- 11.9 Rurale a cortina
- 11.10 Religioso
- 11.11 Palazzo
- 11.12 Centro aziendale
- 11.13 In linea
- 11.14 Edificio atipico
- 11.15 Idrovora
- 11.16 Industria
- 11.17 Uni/Bifamiliare
- 11.18 Capannone
- 11.19 Altro

12. Abaco edifici rurali

12.1 modulli:

13. Annessi

in aderenza: N° dest. d'uso:
in vicinanza: N° dest. d'uso:

14. Contesto ambientale:

centro storico

15. Area di pertinenza:

- 15.1 Corte
- 15.2 Giardino
- 15.3 Aia
- 15.4 Orto
- 15.5 Vigneto
- 15.6 Alberi d'alto fusto
- 15.7 Recinzione
- 15.8 Pavimentazione
- 15.9 Accesso carraio
- 15.10 Accesso pedonale
- 15.11 Siepe
- 15.12 Fossato
- 15.13 Strada bianca d'accesso

16. Materiali costruttivi:

16.1 strutture verticali:

buone discrete scadenti

- 16.1.1 laterizio
- 16.1.2 cemento armato
- 16.1.3 pietra
- 16.1.4 legno

16.2 strutture orizzontali:

- 16.2.1 latero cemento
- 16.2.2 cemento armato
- 16.2.3 ferro
- 16.2.4 legno

16.3 struttura tetto:

- 16.3.1 latero cemento
- 16.3.2 cemento armato
- 16.3.3 ferro
- 16.3.4 legno

16.4 manto di copertura:

- 16.4.1 coppi
- 16.4.2 tegole
- 16.4.3 lamiera
- 16.4.4 eternit

16.5 intonaci:

- 16.5.1 mattoni faccia a vista
- 16.5.2 intonaco

CARATTERI FORMALI

17. aperture

- 17.1 rettangolari
- 17.2 arch. curvilineo
- 17.3 circolari e/o ellittiche
- 17.4 altro

18. porticato

- 18.1 con corpo nel fabbricato
- 18.2 aggettante

19. archi di portico

- 19.1 a tutto sesto
- 19.2 a sesto ribassato
- 19.3 a portale
- 19.4 presenza di mensole
- 19.5 presenza di cornici

20. decorazioni

- 20.1 fasce marcadavanzale
- 20.2 fasce marcapiano
- 20.3 ringhiere in ferro battuto
- 20.4 cornici in pietra
- 20.5 affreschi
- 20.6 bugnato

21. cornicioni

- 21.1 a volta
- 21.2 a dente di sega
- 21.3 a squadro
- 21.4 altro

22. camino

- 22.1 interno alla copertura
- 22.2 esterno alla copertura
- 22.3 pensile
- 22.4 sporto sul lato corto
- 22.5 sporto sul lato lungo

23. comignoli

- 23.1 semplice
- 23.2 a torretta
- 23.3 a tenaglia
- 23.4 a falde

24. pavimentazione esterna

- 24.1 cemento
- 24.2 terra battuta
- 24.3 selciato
- 24.4 laterizio
- 24.5 altro

25. serramenti

- 25.1 balcone ad ante
- 25.2 serrande
- 25.3 avvolgibili

26. tetto

- 26.1 a falda unica
- 26.2 a capanna
- 26.3 a padiglione
- 26.4 a tre falde

27. vincoli

- 27.1 D.Lgs n° 490/99
- 27.2 legge reg. 24/85
- 27.3 legge 431/85
- 27.4 rispetto stradale
- 27.5 altri

28. tende

- 28.1 fissa
- 28.2 mobile

29. insegne

- 29.1 a tabella
- 29.2 a bandiera
- 29.3 illuminazione propria
- 29.4 illuminata

30. altri elementi di facciata

- 30.1 cavi enel/telecom
- 30.2 mensola in ferro
- 30.3 segnali stradali
- 30.4 quadri elettrici

31. portici centro storico

- 31.1 pavimento originale in pietra
- 31.2 altre pavimentazioni
- 31.3 presenza vetrina originale

NOTE:

-
-
-

INDICAZIONI PROGETTUALI

ID edificio: 010505400

Grado di protezione: A1

Prospetti:

-
-
-
-
-
-
-
-
-
-
-

Altri elementi di facciata:

1-Insegne sul filo interno delle arcate.

Indicazioni progettuali specifiche:

Rilievo Fotografico:



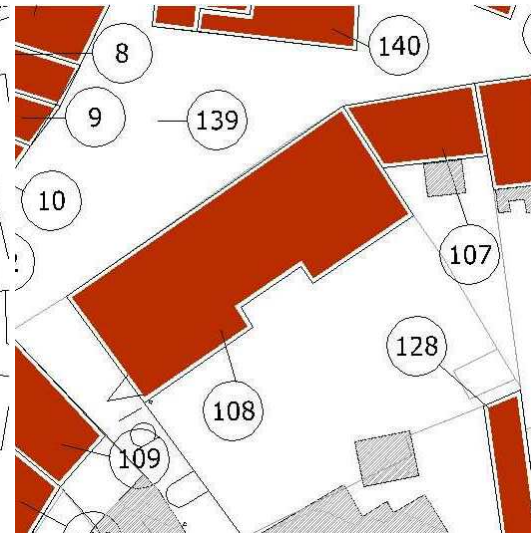
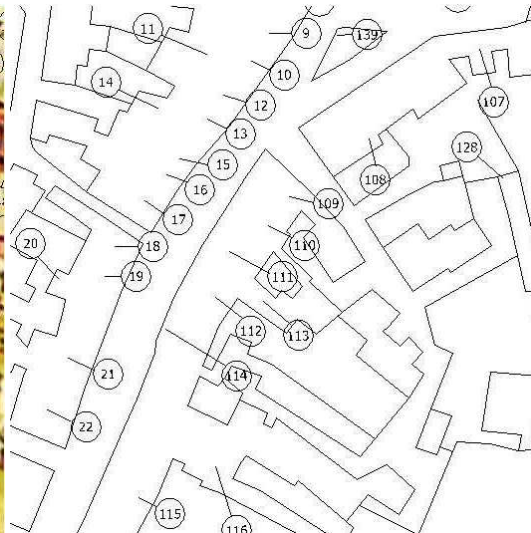

Catasto Austriaco

scala 1:2000 C.T.R.

scala 1:2000 PRG

scala 1:2000 Sottoportico

Tracciato regolatore:

Tracciato regolatore:

N° 108
ID 010505400

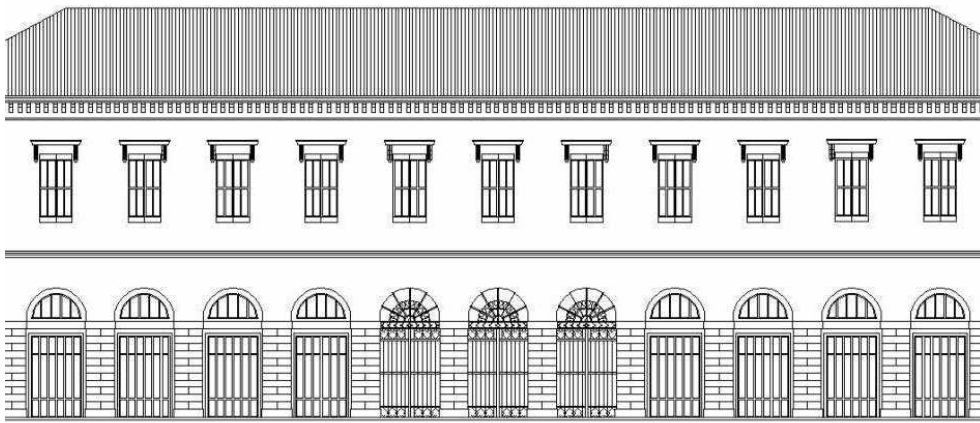

Scala 1:250

1.Codifica edificio

Scheda: 109 ID edificio: 010504200

2. Ubicazione

indirizzo:
via/Piazza: **GARIBALDI** n°: **1_3**

COSTRUZIONE ORIGINARIA

3. Analisi storica

- 3.1 Preottocentesca
- 3.2 Ottocentesca
- 3.3 Inizio novecento
- 3.4 Metà novecento

4. Utilizzazione originaria

- 4.1 Residenza
- 4.2 Residenza rurale
- 4.3 Uso pubblico
- 4.4 Culto
- 4.5 Annesso rurale
- 4.6 Commercio
- 4.7 Industria

ANALISI FUNZIONALE E FISICO STRUTTURALE ATTUALE

5. Trasformazioni

- 5.1 Originario ristrutturato
- 5.2 Parte nuova ricostruita sulla perim. originaria
- 5.3 Parte nuova ricostruita in aderenza
- 5.4 Sopraelevazione
- 5.5 Modifiche forometriche
- 5.6 Edific. rurale non più funz. al fondo

6. Utilizzazione

	Pt	1p	2p	ap
6.1 Residenza	<input type="checkbox"/>	<input checked="" type="checkbox"/>	<input checked="" type="checkbox"/>	<input type="checkbox"/>
6.2 Residenza rurale	<input type="checkbox"/>	<input type="checkbox"/>	<input type="checkbox"/>	<input type="checkbox"/>
6.3 Commercio	<input checked="" type="checkbox"/>	<input type="checkbox"/>	<input type="checkbox"/>	<input type="checkbox"/>
6.4 Artigianato	<input type="checkbox"/>	<input type="checkbox"/>	<input type="checkbox"/>	<input type="checkbox"/>
6.5 Uso pubblico	<input type="checkbox"/>	<input type="checkbox"/>	<input type="checkbox"/>	<input type="checkbox"/>
6.6 Culto	<input type="checkbox"/>	<input type="checkbox"/>	<input type="checkbox"/>	<input type="checkbox"/>
6.7 Annesso rurale	<input type="checkbox"/>	<input type="checkbox"/>	<input type="checkbox"/>	<input type="checkbox"/>
6.8 Industria	<input type="checkbox"/>	<input type="checkbox"/>	<input type="checkbox"/>	<input type="checkbox"/>
6.9 Uffici e servizi privati	<input type="checkbox"/>	<input type="checkbox"/>	<input type="checkbox"/>	<input type="checkbox"/>
6.10 Inutilizzato	<input type="checkbox"/>	<input type="checkbox"/>	<input type="checkbox"/>	<input type="checkbox"/>

7. Superfazioni edilizie

	manufatto autonomo	in contatto al P.T.	in contatto altri piani	sopraelevato	altre superfazioni
Residenza	<input type="checkbox"/>	<input type="checkbox"/>	<input type="checkbox"/>	<input type="checkbox"/>	<input type="checkbox"/>
Garage	<input type="checkbox"/>	<input type="checkbox"/>	<input type="checkbox"/>	<input type="checkbox"/>	<input type="checkbox"/>
Magazzino	<input type="checkbox"/>	<input type="checkbox"/>	<input type="checkbox"/>	<input type="checkbox"/>	<input type="checkbox"/>
Serv. igienico	<input type="checkbox"/>	<input type="checkbox"/>	<input type="checkbox"/>	<input type="checkbox"/>	<input type="checkbox"/>
Tettoia	<input type="checkbox"/>	<input type="checkbox"/>	<input type="checkbox"/>	<input type="checkbox"/>	<input type="checkbox"/>
Altro	<input type="checkbox"/>	<input type="checkbox"/>	<input type="checkbox"/>	<input type="checkbox"/>	<input type="checkbox"/>

8. Rustico

si no

- 8.1 Residenza
- 8.2 Stalla
- 8.3 Magazzino rurale
- 8.4 Garage
- 8.5 Connesso al secondario
- 8.6 Connesso al terziario
- 8.7 Magazzino
- 8.8 Altro

9. Qualità storico ambientali

- 9.1 Edificio di valore architettonico
- 9.2 Edificio di storico tipologico
- 9.3 Edificio di valore ambientale

10. Dimensioni

- Numero piani: n° 3 - Altezza: ml 9

11. Tipologia costruzione:

- 11.1 Rurale con rustico incorporato
- 11.2 Rurale con rustico giustapposto
- 11.3 Rurale con rustico separato
- 11.4 Rurale a corte
- 11.5 Rurale e bracciantile
- 11.6 Tettoia
- 11.7 Villa
- 11.8 Barchessa
- 11.9 Rurale a cortina
- 11.10 Religioso
- 11.11 Palazzo
- 11.12 Centro aziendale
- 11.13 In linea
- 11.14 Edificio atipico
- 11.15 Idrovora
- 11.16 Industria
- 11.17 Uni/Bifamiliare
- 11.18 Capannone
- 11.19 Altro

12. Abaco edifici rurali

12.1 modulli:

13. Annessi

in aderenza: N° dest. d'uso:
in vicinanza: N° dest. d'uso:

14. Contesto ambientale:

centro storico

15. Area di pertinenza:

- 15.1 Corte
- 15.2 Giardino
- 15.3 Aia
- 15.4 Orto
- 15.5 Vigneto
- 15.6 Alberi d'alto fusto
- 15.7 Recinzione
- 15.8 Pavimentazione
- 15.9 Accesso carraio
- 15.10 Accesso pedonale
- 15.11 Siepe
- 15.12 Fossato
- 15.13 Strada bianca d'accesso

16. Materiali costruttivi:

16.1 strutture verticali:

	buone	discrete	scadenti
16.1.1 laterizio	<input checked="" type="checkbox"/>	<input type="checkbox"/>	<input type="checkbox"/>
16.1.2 cemento armato	<input type="checkbox"/>	<input type="checkbox"/>	<input type="checkbox"/>
16.1.3 pietra	<input type="checkbox"/>	<input type="checkbox"/>	<input type="checkbox"/>
16.1.4 legno	<input type="checkbox"/>	<input type="checkbox"/>	<input type="checkbox"/>

16.2 strutture orizzontali:

16.2.1 latero cemento	<input type="checkbox"/>	<input type="checkbox"/>	<input type="checkbox"/>
16.2.2 cemento armato	<input type="checkbox"/>	<input type="checkbox"/>	<input type="checkbox"/>
16.2.3 ferro	<input type="checkbox"/>	<input type="checkbox"/>	<input type="checkbox"/>
16.2.4 legno	<input checked="" type="checkbox"/>	<input type="checkbox"/>	<input type="checkbox"/>

16.3 struttura tetto:

16.3.1 latero cemento	<input type="checkbox"/>	<input type="checkbox"/>	<input type="checkbox"/>
16.3.2 cemento armato	<input type="checkbox"/>	<input type="checkbox"/>	<input type="checkbox"/>
16.3.3 ferro	<input type="checkbox"/>	<input type="checkbox"/>	<input type="checkbox"/>
16.3.4 legno	<input checked="" type="checkbox"/>	<input type="checkbox"/>	<input type="checkbox"/>

16.4 manto di copertura:

16.4.1 coppi	<input checked="" type="checkbox"/>	<input type="checkbox"/>	<input type="checkbox"/>
16.4.2 tegole	<input type="checkbox"/>	<input type="checkbox"/>	<input type="checkbox"/>
16.4.3 lamiera	<input type="checkbox"/>	<input type="checkbox"/>	<input type="checkbox"/>
16.4.4 eternit	<input type="checkbox"/>	<input type="checkbox"/>	<input type="checkbox"/>

16.5 intonaci:

16.5.1 mattoni faccia a vista	<input type="checkbox"/>	<input type="checkbox"/>	<input type="checkbox"/>
16.5.2 intonaco	<input checked="" type="checkbox"/>	<input type="checkbox"/>	<input type="checkbox"/>

CARATTERI FORMALI

17. aperture

- 17.1 rettangolari
- 17.2 arch. curvilineo
- 17.3 circolari e/o ellittiche
- 17.4 altro

18. porticato

- 18.1 con corpo nel fabbricato
- 18.2 aggettante

19. archi di portico

- 19.1 a tutto sesto
- 19.2 a sesto ribassato
- 19.3 a portale
- 19.4 presenza di mensole
- 19.5 presenza di cornici

20. decorazioni

- 20.1 fasce marcadavanzale
- 20.2 fasce marcapiano
- 20.3 ringhiere in ferro battuto
- 20.4 cornici in pietra
- 20.5 affreschi
- 20.6 bugnato

21. cornicioni

- 21.1 a volta
- 21.2 a dente di sega
- 21.3 a squadro

22. camino

- 22.1 interno alla copertura
- 22.2 esterno alla copertura
- 22.3 pensile
- 22.4 sporto sul lato corto
- 22.5 sporto sul lato lungo

23. comignoli

- 23.1 semplice
- 23.2 a torretta
- 23.3 a tenaglia
- 23.4 a falde

24. pavimentazione esterna

- 24.1 cemento
- 24.2 terra battuta
- 24.3 selciato
- 24.4 laterizio
- 24.5 altro

25. serramenti

- 25.1 balcone ad ante
- 25.2 serrande
- 25.3 avvolgibili

26. tetto

- 26.1 a falda unica
- 26.2 a capanna
- 26.3 a padiglione
- 26.4 a tre falde

27. vincoli

- 27.1 D.Lgs n° 490/99
- 27.2 legge reg. 24/85
- 27.3 legge 431/85
- 27.4 rispetto stradale
- 27.5 altri

28. tende

- 28.1 fissa
- 28.2 mobile

29. insegne

- 29.1 a tabella
- 29.2 a bandiera
- 29.3 illuminazione propria
- 29.4 illuminata

30. altri elementi di facciata

- 30.1 cavi enel/telecom
- 30.2 mensola in ferro
- 30.3 segnali stradali
- 30.4 quadri elettrici

31. portici centro storico

- 31.1 pavimento originale in pietra
- 31.2 altre pavimentazioni
- 31.3 presenza vetrina originale

NOTE:

- TENDE INTERNE AL PORTICO
-
-

INDICAZIONI PROGETTUALI

ID edificio: 010504200

Grado di protezione: A2

Prospetti:

-
-
-
-
-
-
-

Altri elementi di facciata:

- 1-Tende all'interno del portico. 2-Insegne nel sottoportico.

Indicazioni progettuali specifiche:

- 1-Recupero e conservazione della pavimentazione originaria in trachite.
- 2-Possibilità di realizzare una terrazza all'interno del tetto, non visibile dalla pubblica via.

Rilievo Fotografico:





Catasto Austriaco

scala 1:2000 C.T.R.

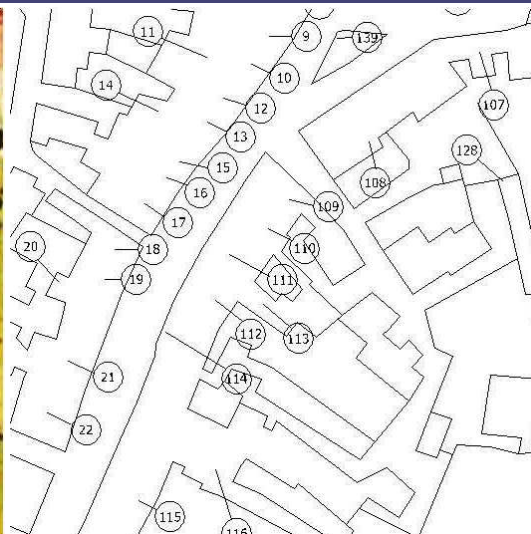

scala 1:2000 PRG



scala 1:2000 Sottoportico



Tracciato regolatore:

Tracciato regolatore:



1.Codifica edificio

Scheda: 110 ID edificio: 010504100

2. Ubicazione

indirizzo:
via/Piazza: **GARIBALDI** n°: **5_7**

COSTRUZIONE ORIGINARIA

3. Analisi storica

- 3.1 Preottocentesca
- 3.2 Ottocentesca
- 3.3 Inizio novecento
- 3.4 Metà novecento

4. Utilizzazione originaria

- 4.1 Residenza
- 4.2 Residenza rurale
- 4.3 Uso pubblico
- 4.4 Culto
- 4.5 Annesso rurale
- 4.6 Commercio
- 4.7 Industria

ANALISI FUNZIONALE E FISICO STRUTTURALE ATTUALE

5. Trasformazioni

- 5.1 Originario ristrutturato
- 5.2 Parte nuova ricostruita sulla perim. originaria
- 5.3 Parte nuova ricostruita in aderenza
- 5.4 Sopraelevazione
- 5.5 Modifiche forometriche
- 5.6 Edific. rurale non più funz. al fondo

6. Utilizzazione

- | | Pt | 1p | 2p | ap |
|------------------------------|-------------------------------------|-------------------------------------|-------------------------------------|--------------------------|
| 6.1 Residenza | <input type="checkbox"/> | <input checked="" type="checkbox"/> | <input checked="" type="checkbox"/> | <input type="checkbox"/> |
| 6.2 Residenza rurale | <input type="checkbox"/> | <input type="checkbox"/> | <input type="checkbox"/> | <input type="checkbox"/> |
| 6.3 Commercio | <input checked="" type="checkbox"/> | <input type="checkbox"/> | <input type="checkbox"/> | <input type="checkbox"/> |
| 6.4 Artigianato | <input type="checkbox"/> | <input type="checkbox"/> | <input type="checkbox"/> | <input type="checkbox"/> |
| 6.5 Uso pubblico | <input type="checkbox"/> | <input type="checkbox"/> | <input type="checkbox"/> | <input type="checkbox"/> |
| 6.6 Culto | <input type="checkbox"/> | <input type="checkbox"/> | <input type="checkbox"/> | <input type="checkbox"/> |
| 6.7 Annesso rurale | <input type="checkbox"/> | <input type="checkbox"/> | <input type="checkbox"/> | <input type="checkbox"/> |
| 6.8 Industria | <input type="checkbox"/> | <input type="checkbox"/> | <input type="checkbox"/> | <input type="checkbox"/> |
| 6.9 Uffici e servizi privati | <input type="checkbox"/> | <input type="checkbox"/> | <input type="checkbox"/> | <input type="checkbox"/> |
| 6.10 Inutilizzato | <input type="checkbox"/> | <input type="checkbox"/> | <input type="checkbox"/> | <input type="checkbox"/> |

7. Superfazioni edilizie

	manufatto autonomo	in contatto al P.T.	in contatto altri piani	sopraelevato	altre superfazioni
Residenza	<input type="checkbox"/>	<input type="checkbox"/>	<input type="checkbox"/>	<input type="checkbox"/>	<input type="checkbox"/>
Garage	<input type="checkbox"/>	<input type="checkbox"/>	<input type="checkbox"/>	<input type="checkbox"/>	<input type="checkbox"/>
Magazzino	<input type="checkbox"/>	<input checked="" type="checkbox"/>	<input type="checkbox"/>	<input type="checkbox"/>	<input type="checkbox"/>
Serv. igienico	<input type="checkbox"/>	<input type="checkbox"/>	<input type="checkbox"/>	<input type="checkbox"/>	<input type="checkbox"/>
Tettoia	<input type="checkbox"/>	<input type="checkbox"/>	<input type="checkbox"/>	<input type="checkbox"/>	<input type="checkbox"/>
Altro	<input type="checkbox"/>	<input type="checkbox"/>	<input type="checkbox"/>	<input type="checkbox"/>	<input type="checkbox"/>

8. Rustico

si no

- 8.1 Residenza
- 8.2 Stalla
- 8.3 Magazzino rurale
- 8.4 Garage
- 8.5 Connesso al secondario
- 8.6 Connesso al terziario
- 8.7 Magazzino
- 8.8 Altro

9. Qualità storico ambientali

- 9.1 Edificio di valore architettonico
- 9.2 Edificio di storico tipologico
- 9.3 Edificio di valore ambientale

10. Dimensioni

- Numero piani: n° 3 - Altezza: ml 9

11. Tipologia costruzione:

- 11.1 Rurale con rustico incorporato
- 11.2 Rurale con rustico giustapposto
- 11.3 Rurale con rustico separato
- 11.4 Rurale a corte
- 11.5 Rurale e bracciantile
- 11.6 Tettoia
- 11.7 Villa
- 11.8 Barchessa
- 11.9 Rurale a cortina
- 11.10 Religioso
- 11.11 Palazzo
- 11.12 Centro aziendale
- 11.13 In linea
- 11.14 Edificio atipico
- 11.15 Idrovora
- 11.16 Industria
- 11.17 Uni/Bifamiliare
- 11.18 Capannone
- 11.19 Altro

12. Abaco edifici rurali

12.1 modulli:

13. Annessi

in aderenza: N° dest. d'uso:
in vicinanza: N° dest. d'uso:

14. Contesto ambientale:

centro storico

15. Area di pertinenza:

- 15.1 Corte
- 15.2 Giardino
- 15.3 Aia
- 15.4 Orto
- 15.5 Vigneto
- 15.6 Alberi d'alto fusto
- 15.7 Recinzione
- 15.8 Pavimentazione
- 15.9 Accesso carraio
- 15.10 Accesso pedonale
- 15.11 Siepe
- 15.12 Fossato
- 15.13 Strada bianca d'accesso

16. Materiali costruttivi:

16.1 strutture verticali:

	buone	discrete	scadenti
16.1.1 laterizio	<input type="checkbox"/>	<input checked="" type="checkbox"/>	<input type="checkbox"/>
16.1.2 cemento armato	<input type="checkbox"/>	<input type="checkbox"/>	<input type="checkbox"/>
16.1.3 pietra	<input type="checkbox"/>	<input type="checkbox"/>	<input type="checkbox"/>
16.1.4 legno	<input type="checkbox"/>	<input type="checkbox"/>	<input type="checkbox"/>

16.2 strutture orizzontali:

16.2.1 latero cemento	<input type="checkbox"/>	<input type="checkbox"/>	<input type="checkbox"/>
16.2.2 cemento armato	<input type="checkbox"/>	<input type="checkbox"/>	<input type="checkbox"/>
16.2.3 ferro	<input type="checkbox"/>	<input type="checkbox"/>	<input type="checkbox"/>
16.2.4 legno	<input type="checkbox"/>	<input type="checkbox"/>	<input checked="" type="checkbox"/>

16.3 struttura tetto:

16.3.1 latero cemento	<input type="checkbox"/>	<input type="checkbox"/>	<input type="checkbox"/>
16.3.2 cemento armato	<input type="checkbox"/>	<input type="checkbox"/>	<input type="checkbox"/>
16.3.3 ferro	<input type="checkbox"/>	<input type="checkbox"/>	<input type="checkbox"/>
16.3.4 legno	<input type="checkbox"/>	<input type="checkbox"/>	<input checked="" type="checkbox"/>

16.4 manto di copertura:

16.4.1 coppi	<input type="checkbox"/>	<input type="checkbox"/>	<input type="checkbox"/>
16.4.2 tegole	<input type="checkbox"/>	<input checked="" type="checkbox"/>	<input type="checkbox"/>
16.4.3 lamiera	<input type="checkbox"/>	<input type="checkbox"/>	<input type="checkbox"/>
16.4.4 eternit	<input type="checkbox"/>	<input type="checkbox"/>	<input type="checkbox"/>

16.5 intonaci:

16.5.1 mattoni faccia a vista	<input type="checkbox"/>	<input type="checkbox"/>	<input type="checkbox"/>
16.5.2 intonaco	<input type="checkbox"/>	<input checked="" type="checkbox"/>	<input type="checkbox"/>

CARATTERI FORMALI

17. aperture

- 17.1 rettangolari
- 17.2 arch. curvilineo
- 17.3 circolari e/o ellittiche
- 17.4 altro

18. porticato

- 18.1 con corpo nel fabbricato
- 18.2 aggettante

19. archi di portico

- 19.1 a tutto sesto
- 19.2 a sesto ribassato
- 19.3 a portale
- 19.4 presenza di mensole
- 19.5 presenza di cornici

20. decorazioni

- 20.1 fasce marcadavanzale
- 20.2 fasce marcapiano
- 20.3 ringhiere in ferro battuto
- 20.4 cornici in pietra
- 20.5 affreschi
- 20.6 bugnato

21. cornicioni

- 21.1 a volta
- 21.2 a dente di sega
- 21.3 a squadro
- 21.4 altro

22. camino

- 22.1 interno alla copertura
- 22.2 esterno alla copertura
- 22.3 pensile
- 22.4 sporto sul lato corto
- 22.5 sporto sul lato lungo

23. comignoli

- 23.1 semplice
- 23.2 a torretta
- 23.3 a tenaglia
- 23.4 a falde

24. pavimentazione esterna

- 24.1 cemento
- 24.2 terra battuta
- 24.3 selciato
- 24.4 laterizio
- 24.5 altro

25. serramenti

- 25.1 balcone ad ante
- 25.2 serrande
- 25.3 avvolgibili

26. tetto

- 26.1 a falda unica
- 26.2 a capanna
- 26.3 a padiglione
- 26.4 a tre falde

27. vincoli

- 27.1 D.Lgs n° 490/99
- 27.2 legge reg. 24/85
- 27.3 legge 431/85
- 27.4 rispetto stradale
- 27.5 altri

28. tende

- 28.1 fissa
- 28.2 mobile
- 28.3 altro
- 28.4 altro
- 28.5 altro

29. insegne

- 29.1 a tabella
- 29.2 a bandiera
- 29.3 illuminazione propria
- 29.4 illuminata

30. altri elementi di facciata

- 30.1 cavi enel/telecom
- 30.2 mensola in ferro
- 30.3 segnali stradali
- 30.4 quadri elettrici

31. portici centro storico

- 31.1 pavimento originale in pietra
- 31.2 altre pavimentazioni
- 31.3 presenza vetrina originale

NOTE:

TENDE ESTERNE AL PORTICO

-
-

INDICAZIONI PROGETTUALI

ID edificio: 010504100

Grado di protezione: A2

Prospetti:

Possibilità di ampliamento della terrazza sulla copertura lato sud-est fino a mq 13,5 e di innalzamento delle portefinestre che vi danno accesso mediante la realizzazione di un abbaino ad una falda inclinata (come da abaco fig. 1 art. 101 del Regolamento edilizio)

-
-
-

Altri elementi di facciata:

1-Tende all'interno del portico. 2-Insegne nel sottoportico.

Indicazioni progettuali specifiche:

1-Recupero e conservazione della pavimentazione originaria in trachite.

Rilievo Fotografico:





Catasto Austriaco

scala 1:2000 C.T.R.

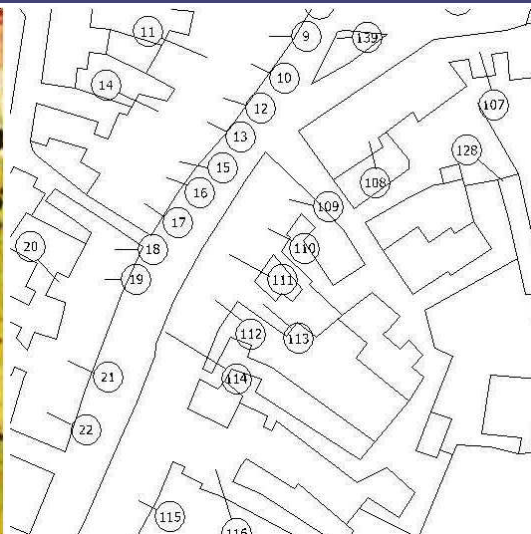

scala 1:2000 PRG



scala 1:2000 Sottoportico



Tracciato regolatore:

Tracciato regolatore:



1.Codifica edificio

Scheda: **111** ID edificio: **010504000**

2. Ubicazione

indirizzo:
via/Piazza: **GARIBALDI** n°: **9_13**

COSTRUZIONE ORIGINARIA

3. Analisi storica

- 3.1 Preottocentesca
- 3.2 Ottocentesca
- 3.3 Inizio novecento
- 3.4 Metà novecento

4. Utilizzazione originaria

- 4.1 Residenza
- 4.2 Residenza rurale
- 4.3 Uso pubblico
- 4.4 Culto
- 4.5 Annesso rurale
- 4.6 Commercio
- 4.7 Industria

ANALISI FUNZIONALE E FISICO STRUTTURALE ATTUALE

5. Trasformazioni

- 5.1 Originario ristrutturato
- 5.2 Parte nuova ricostruita sulla perim. originaria
- 5.3 Parte nuova ricostruita in aderenza
- 5.4 Sopraelevazione
- 5.5 Modifiche forometriche
- 5.6 Edific. rurale non più funz. al fondo

6. Utilizzazione

- | | Pt | 1p | 2p | ap |
|------------------------------|-------------------------------------|-------------------------------------|--------------------------|--------------------------|
| 6.1 Residenza | <input type="checkbox"/> | <input checked="" type="checkbox"/> | <input type="checkbox"/> | <input type="checkbox"/> |
| 6.2 Residenza rurale | <input type="checkbox"/> | <input type="checkbox"/> | <input type="checkbox"/> | <input type="checkbox"/> |
| 6.3 Commercio | <input checked="" type="checkbox"/> | <input type="checkbox"/> | <input type="checkbox"/> | <input type="checkbox"/> |
| 6.4 Artigianato | <input type="checkbox"/> | <input type="checkbox"/> | <input type="checkbox"/> | <input type="checkbox"/> |
| 6.5 Uso pubblico | <input type="checkbox"/> | <input type="checkbox"/> | <input type="checkbox"/> | <input type="checkbox"/> |
| 6.6 Culto | <input type="checkbox"/> | <input type="checkbox"/> | <input type="checkbox"/> | <input type="checkbox"/> |
| 6.7 Annesso rurale | <input type="checkbox"/> | <input type="checkbox"/> | <input type="checkbox"/> | <input type="checkbox"/> |
| 6.8 Industria | <input type="checkbox"/> | <input type="checkbox"/> | <input type="checkbox"/> | <input type="checkbox"/> |
| 6.9 Uffici e servizi privati | <input type="checkbox"/> | <input type="checkbox"/> | <input type="checkbox"/> | <input type="checkbox"/> |
| 6.10 Inutilizzato | <input type="checkbox"/> | <input type="checkbox"/> | <input type="checkbox"/> | <input type="checkbox"/> |

7. Superfazioni edilizie

	manufatto autonomo	in contatto al P.T.	in contatto altri piani	sopraelevato	altre superfazioni
Residenza	<input type="checkbox"/>	<input type="checkbox"/>	<input type="checkbox"/>	<input type="checkbox"/>	<input type="checkbox"/>
Garage	<input type="checkbox"/>	<input type="checkbox"/>	<input type="checkbox"/>	<input type="checkbox"/>	<input type="checkbox"/>
Magazzino	<input checked="" type="checkbox"/>	<input type="checkbox"/>	<input type="checkbox"/>	<input type="checkbox"/>	<input type="checkbox"/>
Serv. igienico	<input type="checkbox"/>	<input type="checkbox"/>	<input type="checkbox"/>	<input type="checkbox"/>	<input type="checkbox"/>
Tettoia	<input type="checkbox"/>	<input type="checkbox"/>	<input type="checkbox"/>	<input type="checkbox"/>	<input type="checkbox"/>
Altro	<input type="checkbox"/>	<input type="checkbox"/>	<input type="checkbox"/>	<input type="checkbox"/>	<input type="checkbox"/>

8. Rustico

si no

- 8.1 Residenza
- 8.2 Stalla
- 8.3 Magazzino rurale
- 8.4 Garage
- 8.5 Connesso al secondario
- 8.6 Connesso al terziario
- 8.7 Magazzino
- 8.8 Altro

9. Qualità storico ambientali

- 9.1 Edificio di valore architettonico
- 9.2 Edificio di storico tipologico
- 9.3 Edificio di valore ambientale

10. Dimensioni

- Numero piani: n° **2** - Altezza: ml **6**

11. Tipologia costruzione:

- 11.1 Rurale con rustico incorporato
- 11.2 Rurale con rustico giustapposto
- 11.3 Rurale con rustico separato
- 11.4 Rurale a corte
- 11.5 Rurale e bracciantile
- 11.6 Tettoia
- 11.7 Villa
- 11.8 Barchessa
- 11.9 Rurale a cortina
- 11.10 Religioso
- 11.11 Palazzo
- 11.12 Centro aziendale
- 11.13 In linea
- 11.14 Edificio atipico
- 11.15 Idrovora
- 11.16 Industria
- 11.17 Uni/Bifamiliare
- 11.18 Capannone
- 11.19 Altro

12. Abaco edifici rurali

12.1 modulli:

13. Annessi

in aderenza: N° dest. d'uso:
in vicinanza: N° dest. d'uso:

14. Contesto ambientale:

centro storico

15. Area di pertinenza:

- 15.1 Corte
- 15.2 Giardino
- 15.3 Aia
- 15.4 Orto
- 15.5 Vigneto
- 15.6 Alberi d'alto fusto
- 15.7 Recinzione
- 15.8 Pavimentazione
- 15.9 Accesso carraio
- 15.10 Accesso pedonale
- 15.11 Siepe
- 15.12 Fossato
- 15.13 Strada bianca d'accesso

16. Materiali costruttivi:

16.1 strutture verticali:

	buone	discrete	scadenti
16.1.1 laterizio	<input type="checkbox"/>	<input checked="" type="checkbox"/>	<input type="checkbox"/>
16.1.2 cemento armato	<input type="checkbox"/>	<input type="checkbox"/>	<input type="checkbox"/>
16.1.3 pietra	<input type="checkbox"/>	<input type="checkbox"/>	<input type="checkbox"/>
16.1.4 legno	<input type="checkbox"/>	<input type="checkbox"/>	<input type="checkbox"/>

16.2 strutture orizzontali:

16.2.1 latero cemento	<input type="checkbox"/>	<input type="checkbox"/>	<input type="checkbox"/>
16.2.2 cemento armato	<input type="checkbox"/>	<input type="checkbox"/>	<input type="checkbox"/>
16.2.3 ferro	<input type="checkbox"/>	<input type="checkbox"/>	<input type="checkbox"/>
16.2.4 legno	<input type="checkbox"/>	<input checked="" type="checkbox"/>	<input type="checkbox"/>

16.3 struttura tetto:

16.3.1 latero cemento	<input type="checkbox"/>	<input type="checkbox"/>	<input type="checkbox"/>
16.3.2 cemento armato	<input type="checkbox"/>	<input type="checkbox"/>	<input type="checkbox"/>
16.3.3 ferro	<input type="checkbox"/>	<input type="checkbox"/>	<input type="checkbox"/>
16.3.4 legno	<input type="checkbox"/>	<input checked="" type="checkbox"/>	<input type="checkbox"/>

16.4 manto di copertura:

16.4.1 coppi	<input type="checkbox"/>	<input checked="" type="checkbox"/>	<input type="checkbox"/>
16.4.2 tegole	<input type="checkbox"/>	<input type="checkbox"/>	<input type="checkbox"/>
16.4.3 lamiera	<input type="checkbox"/>	<input type="checkbox"/>	<input type="checkbox"/>
16.4.4 eternit	<input type="checkbox"/>	<input type="checkbox"/>	<input type="checkbox"/>

16.5 intonaci:

16.5.1 mattoni faccia a vista	<input type="checkbox"/>	<input type="checkbox"/>	<input type="checkbox"/>
16.5.2 intonaco	<input type="checkbox"/>	<input checked="" type="checkbox"/>	<input type="checkbox"/>

CARATTERI FORMALI

17. aperture

- 17.1 rettangolari
- 17.2 arch. curvilineo
- 17.3 circolari e/o ellittiche
- 17.4 altro

18. porticato

- 18.1 con corpo nel fabbricato
- 18.2 aggettante

19. archi di portico

- 19.1 a tutto sesto
- 19.2 a sesto ribassato
- 19.3 a portale
- 19.4 presenza di mensole
- 19.5 presenza di cornici

20. decorazioni

- 20.1 fasce marcadavanzale
- 20.2 fasce marcapiano
- 20.3 ringhiere in ferro battuto
- 20.4 cornici in pietra
- 20.5 affreschi
- 20.6 bugnato

21. cornicioni

- 21.1 a volta
- 21.2 a dente di sega
- 21.3 a squadro

22. camino

- 22.1 interno alla copertura
- 22.2 esterno alla copertura
- 22.3 pensile
- 22.4 sporto sul lato corto
- 22.5 sporto sul lato lungo

23. comignoli

- 23.1 semplice
- 23.2 a torretta
- 23.3 a tenaglia
- 23.4 a falde

24. pavimentazione esterna

- 24.1 cemento
- 24.2 terra battuta
- 24.3 selciato
- 24.4 laterizio
- 24.5 altro

25. serramenti

- 25.1 balcone ad ante
- 25.2 serrande
- 25.3 avvolgibili

26. tetto

- 26.1 a falda unica
- 26.2 a capanna
- 26.3 a padiglione
- 26.4 a tre falde

27. vincoli

- 27.1 D.Lgs n° 490/99
- 27.2 legge reg. 24/85
- 27.3 legge 431/85
- 27.4 rispetto stradale
- 27.5 altri

28. tende

- 28.1 fissa
- 28.2 mobile

29. insegne

- 29.1 a tabella
- 29.2 a bandiera
- 29.3 illuminazione propria
- 29.4 illuminata

30. altri elementi di facciata

- 30.1 cavi enel/telecom
- 30.2 mensola in ferro
- 30.3 segnali stradali
- 30.4 quadri elettrici

31. portici centro storico

- 31.1 pavimento originale in pietra
- 31.2 altre pavimentazioni
- 31.3 presenza vetrina originale

NOTE:

TENDE INTERNE AL PORTICO

INDICAZIONI PROGETTUALI

ID edificio: 010504000

Grado di protezione: A3

Prospetti:

1-Scuri di tipo tradizionale.

Altri elementi di facciata:

1-Tende all'interno del portico. 2-Insegne nel sottoportico.

Indicazioni progettuali specifiche:

1-Recupero e conservazione della pavimentazione originaria in trachite.

Rilievo Fotografico:





Catasto Austriaco

scala 1:2000 C.T.R.

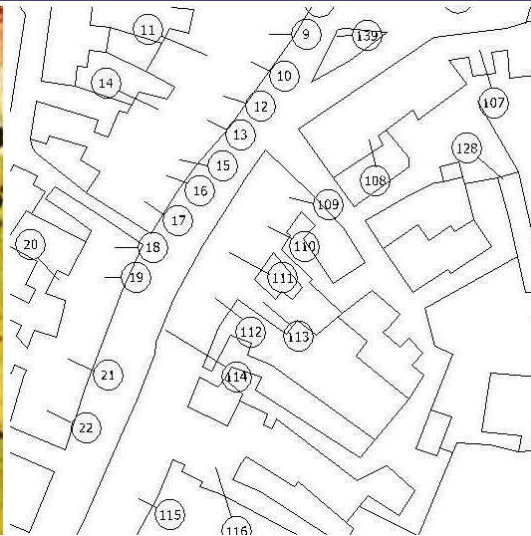

scala 1:2000 PRG



scala 1:2000 Sottoportico



Tracciato regolatore:

Tracciato regolatore:



1.Codifica edificio

Scheda: **112** ID edificio: **010503900**

2. Ubicazione

indirizzo:
via/Piazza: **GARIBALDI** n°: **20**

COSTRUZIONE ORIGINARIA

3. Analisi storica

- 3.1 Preottocentesca
- 3.2 Ottocentesca
- 3.3 Inizio novecento
- 3.4 Metà novecento

4. Utilizzazione originaria

- 4.1 Residenza
- 4.2 Residenza rurale
- 4.3 Uso pubblico
- 4.4 Culto
- 4.5 Annesso rurale
- 4.6 Commercio
- 4.7 Industria

ANALISI FUNZIONALE E FISICO STRUTTURALE ATTUALE

5. Trasformazioni

- 5.1 Originario ristrutturato
- 5.2 Parte nuova ricostruita sulla perim. originaria
- 5.3 Parte nuova ricostruita in aderenza
- 5.4 Sopraelevazione
- 5.5 Modifiche forometriche
- 5.6 Edific. rurale non più funz. al fondo

6. Utilizzazione

- | | Pt | 1p | 2p | ap |
|------------------------------|-------------------------------------|-------------------------------------|--------------------------|--------------------------|
| 6.1 Residenza | <input type="checkbox"/> | <input checked="" type="checkbox"/> | <input type="checkbox"/> | <input type="checkbox"/> |
| 6.2 Residenza rurale | <input type="checkbox"/> | <input type="checkbox"/> | <input type="checkbox"/> | <input type="checkbox"/> |
| 6.3 Commercio | <input checked="" type="checkbox"/> | <input type="checkbox"/> | <input type="checkbox"/> | <input type="checkbox"/> |
| 6.4 Artigianato | <input type="checkbox"/> | <input type="checkbox"/> | <input type="checkbox"/> | <input type="checkbox"/> |
| 6.5 Uso pubblico | <input type="checkbox"/> | <input type="checkbox"/> | <input type="checkbox"/> | <input type="checkbox"/> |
| 6.6 Culto | <input type="checkbox"/> | <input type="checkbox"/> | <input type="checkbox"/> | <input type="checkbox"/> |
| 6.7 Annesso rurale | <input type="checkbox"/> | <input type="checkbox"/> | <input type="checkbox"/> | <input type="checkbox"/> |
| 6.8 Industria | <input type="checkbox"/> | <input type="checkbox"/> | <input type="checkbox"/> | <input type="checkbox"/> |
| 6.9 Uffici e servizi privati | <input type="checkbox"/> | <input type="checkbox"/> | <input type="checkbox"/> | <input type="checkbox"/> |
| 6.10 Inutilizzato | <input type="checkbox"/> | <input type="checkbox"/> | <input type="checkbox"/> | <input type="checkbox"/> |

7. Superfazioni edilizie

	manufatto autonomo	in contatto al P.T.	in contatto altri piani	sopraelevato	altre superfazioni
Residenza	<input type="checkbox"/>	<input type="checkbox"/>	<input type="checkbox"/>	<input type="checkbox"/>	<input type="checkbox"/>
Garage	<input type="checkbox"/>	<input type="checkbox"/>	<input type="checkbox"/>	<input type="checkbox"/>	<input type="checkbox"/>
Magazzino	<input type="checkbox"/>	<input type="checkbox"/>	<input type="checkbox"/>	<input type="checkbox"/>	<input type="checkbox"/>
Serv. igienico	<input type="checkbox"/>	<input type="checkbox"/>	<input type="checkbox"/>	<input type="checkbox"/>	<input type="checkbox"/>
Tettoia	<input type="checkbox"/>	<input type="checkbox"/>	<input type="checkbox"/>	<input type="checkbox"/>	<input type="checkbox"/>
Altro	<input type="checkbox"/>	<input type="checkbox"/>	<input type="checkbox"/>	<input type="checkbox"/>	<input type="checkbox"/>

8. Rustico

si no

- 8.1 Residenza
- 8.2 Stalla
- 8.3 Magazzino rurale
- 8.4 Garage
- 8.5 Connesso al secondario
- 8.6 Connesso al terziario
- 8.7 Magazzino
- 8.8 Altro

9. Qualità storico ambientali

- 9.1 Edificio di valore architettonico
- 9.2 Edificio di storico tipologico
- 9.3 Edificio di valore ambientale

10. Dimensioni

- Numero piani: n° **2** - Altezza: ml **7**

11. Tipologia costruzione:

- 11.1 Rurale con rustico incorporato
- 11.2 Rurale con rustico giustapposto
- 11.3 Rurale con rustico separato
- 11.4 Rurale a corte
- 11.5 Rurale e bracciantile
- 11.6 Tettoia
- 11.7 Villa
- 11.8 Barchessa
- 11.9 Rurale a cortina
- 11.10 Religioso
- 11.11 Palazzo
- 11.12 Centro aziendale
- 11.13 In linea
- 11.14 Edificio atipico
- 11.15 Idrovora
- 11.16 Industria
- 11.17 Uni/Bifamiliare
- 11.18 Capannone
- 11.19 Altro

12. Abaco edifici rurali

12.1 modulli:

13. Annessi

in aderenza: N° dest. d'uso:
in vicinanza: N° dest. d'uso:

14. Contesto ambientale:

centro storico

15. Area di pertinenza:

- 15.1 Corte
- 15.2 Giardino
- 15.3 Aia
- 15.4 Orto
- 15.5 Vigneto
- 15.6 Alberi d'alto fusto
- 15.7 Recinzione
- 15.8 Pavimentazione
- 15.9 Accesso carraio
- 15.10 Accesso pedonale
- 15.11 Siepe
- 15.12 Fossato
- 15.13 Strada bianca d'accesso

16. Materiali costruttivi:

16.1 strutture verticali:

buone discrete scadenti

- 16.1.1 laterizio
- 16.1.2 cemento armato
- 16.1.3 pietra
- 16.1.4 legno

16.2 strutture orizzontali:

- 16.2.1 latero cemento
- 16.2.2 cemento armato
- 16.2.3 ferro
- 16.2.4 legno

16.3 struttura tetto:

- 16.3.1 latero cemento
- 16.3.2 cemento armato
- 16.3.3 ferro
- 16.3.4 legno

16.4 manto di copertura:

- 16.4.1 coppi
- 16.4.2 tegole
- 16.4.3 lamiera
- 16.4.4 eternit

16.5 intonaci:

- 16.5.1 mattoni faccia a vista
- 16.5.2 intonaco

CARATTERI FORMALI

17. aperture

- 17.1 rettangolari
- 17.2 arch. curvilineo
- 17.3 circolari e/o ellittiche
- 17.4 altro

18. porticato

- 18.1 con corpo nel fabbricato
- 18.2 aggettante

19. archi di portico

- 19.1 a tutto sesto
- 19.2 a sesto ribassato
- 19.3 a portale
- 19.4 presenza di mensole
- 19.5 presenza di cornici

20. decorazioni

- 20.1 fasce marcadavanzale
- 20.2 fasce marcapiano
- 20.3 ringhiere in ferro battuto
- 20.4 cornici in pietra
- 20.5 affreschi
- 20.6 bugnato

21. cornicioni

- 21.1 a volta
- 21.2 a dente di sega
- 21.3 a squadro
- 21.4 altro

22. camino

- 22.1 interno alla copertura
- 22.2 esterno alla copertura
- 22.3 pensile
- 22.4 sporto sul lato corto
- 22.5 sporto sul lato lungo

23. comignoli

- 23.1 semplice
- 23.2 a torretta
- 23.3 a tenaglia
- 23.4 a falde

24. pavimentazione esterna

- 24.1 cemento
- 24.2 terra battuta
- 24.3 selciato
- 24.4 laterizio
- 24.5 altro

25. serramenti

- 25.1 balcone ad ante
- 25.2 serrande
- 25.3 avvolgibili

26. tetto

- 26.1 a falda unica
- 26.2 a capanna
- 26.3 a padiglione
- 26.4 a tre falde

27. vincoli

- 27.1 D.Lgs n° 490/99
- 27.2 legge reg. 24/85
- 27.3 legge 431/85
- 27.4 rispetto stradale
- 27.5 altri

28. tende

- 28.1 fissa
- 28.2 mobile

29. insegne

- 29.1 a tabella
- 29.2 a bandiera
- 29.3 illuminazione propria
- 29.4 illuminata

30. altri elementi di facciata

- 30.1 cavi enel/telecom
- 30.2 mensola in ferro
- 30.3 segnali stradali
- 30.4 quadri elettrici

31. portici centro storico

- 31.1 pavimento originale in pietra
- 31.2 altre pavimentazioni
- 31.3 presenza vetrina originale

NOTE:

- TENDE INTERNE AL PORTICO
-
-

INDICAZIONI PROGETTUALI

ID edificio: 010503900

Grado di protezione: A2

Prospetti:

1 Sostituzioni degli avvolgibili con scuri di tipo tradizionale.

Altri elementi di facciata:

1-Tende all'interno del portico. 2-Insegne nel sottoportico.

Indicazioni progettuali specifiche:

1-Recupero e conservazione della pavimentazione originaria in trachite.

Rilievo Fotografico:





Catasto Austriaco

scala 1:2000 C.T.R.

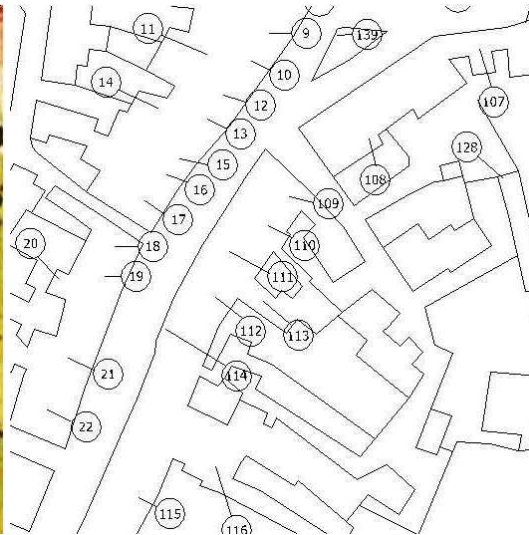

scala 1:2000 PRG



scala 1:2000 Sottoportico

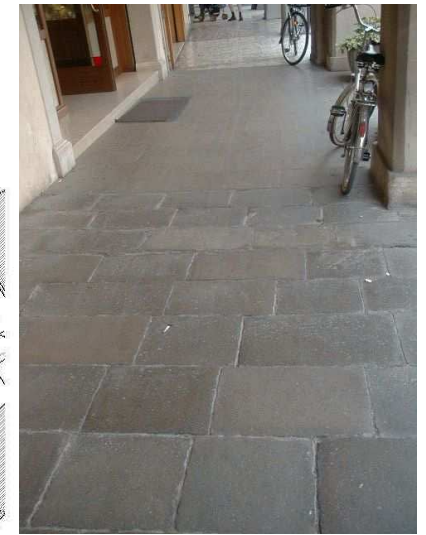

Tracciato regolatore:

Tracciato regolatore:

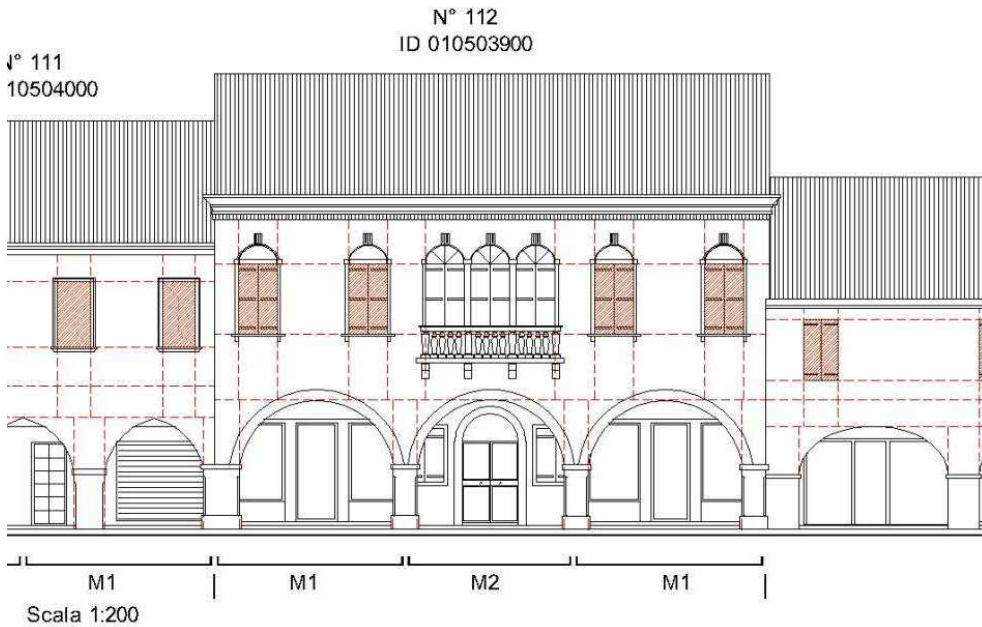

1.Codifica edificio

Scheda: **113** ID edificio: **010503902**

2. Ubicazione

indirizzo:
via/Piazza: **GARIBALDI** n°:

COSTRUZIONE ORIGINARIA

3. Analisi storica

- 3.1 Preottocentesca
- 3.2 Ottocentesca
- 3.3 Inizio novecento
- 3.4 Metà novecento

4. Utilizzazione originaria

- 4.1 Residenza
- 4.2 Residenza rurale
- 4.3 Uso pubblico
- 4.4 Culto
- 4.5 Annesso rurale
- 4.6 Commercio
- 4.7 Industria

ANALISI FUNZIONALE E FISICO STRUTTURALE ATTUALE

5. Trasformazioni

- 5.1 Originario ristrutturato
- 5.2 Parte nuova ricostruita sulla perim. originaria
- 5.3 Parte nuova ricostruita in aderenza
- 5.4 Sopraelevazione
- 5.5 Modifiche forometriche
- 5.6 Edific. rurale non più funz. al fondo

6. Utilizzazione

	Pt	1p	2p	ap
6.1 Residenza	<input type="checkbox"/>	<input type="checkbox"/>	<input type="checkbox"/>	<input type="checkbox"/>
6.2 Residenza rurale	<input type="checkbox"/>	<input type="checkbox"/>	<input type="checkbox"/>	<input type="checkbox"/>
6.3 Commercio	<input checked="" type="checkbox"/>	<input checked="" type="checkbox"/>	<input type="checkbox"/>	<input type="checkbox"/>
6.4 Artigianato	<input type="checkbox"/>	<input type="checkbox"/>	<input type="checkbox"/>	<input type="checkbox"/>
6.5 Uso pubblico	<input type="checkbox"/>	<input type="checkbox"/>	<input type="checkbox"/>	<input type="checkbox"/>
6.6 Culto	<input type="checkbox"/>	<input type="checkbox"/>	<input type="checkbox"/>	<input type="checkbox"/>
6.7 Annesso rurale	<input type="checkbox"/>	<input type="checkbox"/>	<input type="checkbox"/>	<input type="checkbox"/>
6.8 Industria	<input type="checkbox"/>	<input type="checkbox"/>	<input type="checkbox"/>	<input type="checkbox"/>
6.9 Uffici e servizi privati	<input type="checkbox"/>	<input type="checkbox"/>	<input type="checkbox"/>	<input type="checkbox"/>
6.10 Inutilizzato	<input type="checkbox"/>	<input type="checkbox"/>	<input type="checkbox"/>	<input type="checkbox"/>

7. Superfazioni edilizie

	manufatto autonomo	in contatto al P.T.	in contatto altri piani	sopraelevato	altre superfazioni
Residenza	<input type="checkbox"/>	<input type="checkbox"/>	<input type="checkbox"/>	<input type="checkbox"/>	<input type="checkbox"/>
Garage	<input type="checkbox"/>	<input type="checkbox"/>	<input type="checkbox"/>	<input type="checkbox"/>	<input type="checkbox"/>
Magazzino	<input type="checkbox"/>	<input type="checkbox"/>	<input type="checkbox"/>	<input type="checkbox"/>	<input type="checkbox"/>
Serv. igienico	<input type="checkbox"/>	<input type="checkbox"/>	<input type="checkbox"/>	<input type="checkbox"/>	<input type="checkbox"/>
Tettoia	<input type="checkbox"/>	<input type="checkbox"/>	<input type="checkbox"/>	<input type="checkbox"/>	<input type="checkbox"/>
Altro	<input type="checkbox"/>	<input type="checkbox"/>	<input type="checkbox"/>	<input type="checkbox"/>	<input type="checkbox"/>

8. Rustico

si no

- 8.1 Residenza
- 8.2 Stalla
- 8.3 Magazzino rurale
- 8.4 Garage
- 8.5 Connesso al secondario
- 8.6 Connesso al terziario
- 8.7 Magazzino
- 8.8 Altro

9. Qualità storico ambientali

- 9.1 Edificio di valore architettonico
- 9.2 Edificio di storico tipologico
- 9.3 Edificio di valore ambientale

10. Dimensioni

- Numero piani: n° **2** - Altezza: ml **6**

11. Tipologia costruzione:

- 11.1 Rurale con rustico incorporato
- 11.2 Rurale con rustico giustapposto
- 11.3 Rurale con rustico separato
- 11.4 Rurale a corte
- 11.5 Rurale e bracciantile
- 11.6 Tettoia
- 11.7 Villa
- 11.8 Barchessa
- 11.9 Rurale a cortina
- 11.10 Religioso
- 11.11 Palazzo
- 11.12 Centro aziendale
- 11.13 In linea
- 11.14 Edificio atipico
- 11.15 Idrovora
- 11.16 Industria
- 11.17 Uni/Bifamiliare
- 11.18 Capannone
- 11.19 Altro

12. Abaco edifici rurali

12.1 modulli:

13. Annessi

in aderenza: N° dest. d'uso:
in vicinanza: N° dest. d'uso:

14. Contesto ambientale:

1. centro storico

15. Area di pertinenza:

- 15.1 Corte
- 15.2 Giardino
- 15.3 Aia
- 15.4 Orto
- 15.5 Vigneto
- 15.6 Alberi d'alto fusto
- 15.7 Recinzione
- 15.8 Pavimentazione
- 15.9 Accesso carraio
- 15.10 Accesso pedonale
- 15.11 Siepe
- 15.12 Fossato
- 15.13 Strada bianca d'accesso

16. Materiali costruttivi:

16.1 strutture verticali:

buone discrete scadenti

- 16.1.1 laterizio
- 16.1.2 cemento armato
- 16.1.3 pietra
- 16.1.4 legno

16.2 strutture orizzontali:

- 16.2.1 latero cemento
- 16.2.2 cemento armato
- 16.2.3 ferro
- 16.2.4 legno

16.3 struttura tetto:

- 16.3.1 latero cemento
- 16.3.2 cemento armato
- 16.3.3 ferro
- 16.3.4 legno

16.4 manto di copertura:

- 16.4.1 coppi
- 16.4.2 tegole
- 16.4.3 lamiera
- 16.4.4 eternit

16.5 intonaci:

- 16.5.1 mattoni faccia a vista
- 16.5.2 intonaco

CARATTERI FORMALI

17. aperture

- 17.1 rettangolari
- 17.2 arch. curvilineo
- 17.3 circolari e/o ellittiche
- 17.4 altro

18. porticato

- 18.1 con corpo nel fabbricato
- 18.2 aggettante

19. archi di portico

- 19.1 a tutto sesto
- 19.2 a sesto ribassato
- 19.3 a portale
- 19.4 presenza di mensole
- 19.5 presenza di cornici

20. decorazioni

- 20.1 fasce marcadavanzale
- 20.2 fasce marcapiano
- 20.3 ringhiere in ferro battuto
- 20.4 cornici in pietra
- 20.5 affreschi
- 20.6 bugnato

21. cornicioni

- 21.1 a volta
- 21.2 a dente di sega
- 21.3 a squadro

22. camino

- 22.1 interno alla copertura
- 22.2 esterno alla copertura
- 22.3 pensile
- 22.4 sporto sul lato corto
- 22.5 sporto sul lato lungo

23. comignoli

- 23.1 semplice
- 23.2 a torretta
- 23.3 a tenaglia
- 23.4 a falde

24. pavimentazione esterna

- 24.1 cemento
- 24.2 terra battuta
- 24.3 selciato
- 24.4 laterizio
- 24.5 altro

25. serramenti

- 25.1 balcone ad ante
- 25.2 serrande
- 25.3 avvolgibili

26. tetto

- 26.1 a falda unica
- 26.2 a capanna
- 26.3 a padiglione
- 26.4 a tre falde

27. vincoli

- 27.1 D.Lgs n° 490/99
- 27.2 legge reg. 24/85
- 27.3 legge 431/85
- 27.4 rispetto stradale
- 27.5 altri

28. tende

- 28.1 fissa
- 28.2 mobile

29. insegne

- 29.1 a tabella
- 29.2 a bandiera
- 29.3 illuminazione propria
- 29.4 illuminata

30. altri elementi di facciata

- 30.1 cavi enel/telecom
- 30.2 mensola in ferro
- 30.3 segnali stradali
- 30.4 quadri elettrici

31. portici centro storico

- 31.1 pavimento originale in pietra
- 31.2 altre pavimentazioni
- 31.3 presenza vetrina originale

NOTE:

INDICAZIONI PROGETTUALI

ID edificio: 010503902

Grado di protezione: A3

Prospetti:

Altri elementi di facciata:

Indicazioni progettuali specifiche:

Rilievo Fotografico:





Catasto Austriaco

scala 1:2000 C.T.R.

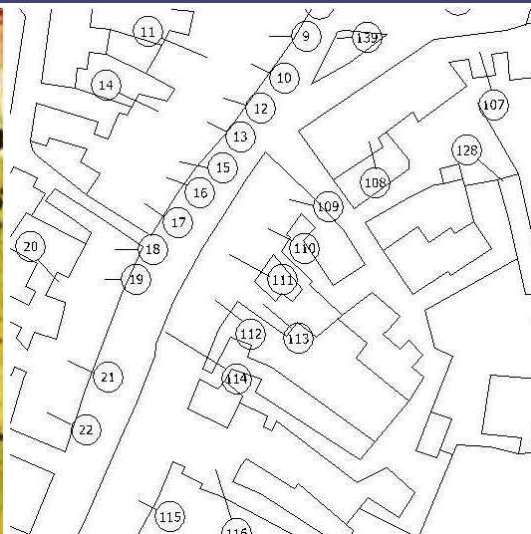

scala 1:2000 PRG



scala 1:2000 Sottoportico

Tracciato regolatore:

Tracciato regolatore:

1.Codifica edificio

Scheda: **114** ID edificio: **010503800**

2. Ubicazione

indirizzo:
via/Piazza: **GARIBALDI** n°: **21_29**

COSTRUZIONE ORIGINARIA

3. Analisi storica

- 3.1 Preottocentesca
- 3.2 Ottocentesca
- 3.3 Inizio novecento
- 3.4 Metà novecento

4. Utilizzazione originaria

- 4.1 Residenza
- 4.2 Residenza rurale
- 4.3 Uso pubblico
- 4.4 Culto
- 4.5 Annesso rurale
- 4.6 Commercio
- 4.7 Industria

ANALISI FUNZIONALE E FISICO STRUTTURALE ATTUALE

5. Trasformazioni

- 5.1 Originario ristrutturato
- 5.2 Parte nuova ricostruita sulla perim. originaria
- 5.3 Parte nuova ricostruita in aderenza
- 5.4 Sopraelevazione
- 5.5 Modifiche forometriche
- 5.6 Edific. rurale non più funz. al fondo

6. Utilizzazione

- | | Pt | 1p | 2p | ap |
|------------------------------|-------------------------------------|-------------------------------------|--------------------------|--------------------------|
| 6.1 Residenza | <input checked="" type="checkbox"/> | <input checked="" type="checkbox"/> | <input type="checkbox"/> | <input type="checkbox"/> |
| 6.2 Residenza rurale | <input type="checkbox"/> | <input type="checkbox"/> | <input type="checkbox"/> | <input type="checkbox"/> |
| 6.3 Commercio | <input type="checkbox"/> | <input type="checkbox"/> | <input type="checkbox"/> | <input type="checkbox"/> |
| 6.4 Artigianato | <input type="checkbox"/> | <input type="checkbox"/> | <input type="checkbox"/> | <input type="checkbox"/> |
| 6.5 Uso pubblico | <input type="checkbox"/> | <input type="checkbox"/> | <input type="checkbox"/> | <input type="checkbox"/> |
| 6.6 Culto | <input type="checkbox"/> | <input type="checkbox"/> | <input type="checkbox"/> | <input type="checkbox"/> |
| 6.7 Annesso rurale | <input type="checkbox"/> | <input type="checkbox"/> | <input type="checkbox"/> | <input type="checkbox"/> |
| 6.8 Industria | <input type="checkbox"/> | <input type="checkbox"/> | <input type="checkbox"/> | <input type="checkbox"/> |
| 6.9 Uffici e servizi privati | <input type="checkbox"/> | <input type="checkbox"/> | <input type="checkbox"/> | <input type="checkbox"/> |
| 6.10 Inutilizzato | <input type="checkbox"/> | <input type="checkbox"/> | <input type="checkbox"/> | <input type="checkbox"/> |

7. Superfazioni edilizie

	manufatto autonomo	in contatto al P.T.	in contatto altri piani	sopraelevato	altre superfazioni
Residenza	<input type="checkbox"/>	<input type="checkbox"/>	<input type="checkbox"/>	<input type="checkbox"/>	<input type="checkbox"/>
Garage	<input type="checkbox"/>	<input type="checkbox"/>	<input type="checkbox"/>	<input type="checkbox"/>	<input type="checkbox"/>
Magazzino	<input type="checkbox"/>	<input checked="" type="checkbox"/>	<input type="checkbox"/>	<input type="checkbox"/>	<input type="checkbox"/>
Serv. igienico	<input type="checkbox"/>	<input type="checkbox"/>	<input type="checkbox"/>	<input type="checkbox"/>	<input type="checkbox"/>
Tettoia	<input type="checkbox"/>	<input type="checkbox"/>	<input type="checkbox"/>	<input type="checkbox"/>	<input type="checkbox"/>
Altro	<input type="checkbox"/>	<input type="checkbox"/>	<input type="checkbox"/>	<input type="checkbox"/>	<input type="checkbox"/>

8. Rustico

si no

- 8.1 Residenza
- 8.2 Stalla
- 8.3 Magazzino rurale
- 8.4 Garage
- 8.5 Connesso al secondario
- 8.6 Connesso al terziario
- 8.7 Magazzino
- 8.8 Altro

9. Qualità storico ambientali

- 9.1 Edificio di valore architettonico
- 9.2 Edificio di storico tipologico
- 9.3 Edificio di valore ambientale

10. Dimensioni

- Numero piani: n° **2** - Altezza: ml **5**

11. Tipologia costruzione:

- 11.1 Rurale con rustico incorporato
- 11.2 Rurale con rustico giustapposto
- 11.3 Rurale con rustico separato
- 11.4 Rurale a corte
- 11.5 Rurale e bracciantile
- 11.6 Tettoia
- 11.7 Villa
- 11.8 Barchessa
- 11.9 Rurale a cortina
- 11.10 Religioso
- 11.11 Palazzo
- 11.12 Centro aziendale
- 11.13 In linea
- 11.14 Edificio atipico
- 11.15 Idrovora
- 11.16 Industria
- 11.17 Uni/Bifamiliare
- 11.18 Capannone
- 11.19 Altro

12. Abaco edifici rurali

12.1 modulli:

13. Annessi

in aderenza: N° dest. d'uso:
in vicinanza: N° dest. d'uso:

14. Contesto ambientale:

centro storico

15. Area di pertinenza:

- 15.1 Corte
- 15.2 Giardino
- 15.3 Aia
- 15.4 Orto
- 15.5 Vigneto
- 15.6 Alberi d'alto fusto
- 15.7 Recinzione
- 15.8 Pavimentazione
- 15.9 Accesso carraio
- 15.10 Accesso pedonale
- 15.11 Siepe
- 15.12 Fossato
- 15.13 Strada bianca d'accesso

16. Materiali costruttivi:

16.1 strutture verticali:

buone discrete scadenti

- 16.1.1 laterizio
- 16.1.2 cemento armato
- 16.1.3 pietra
- 16.1.4 legno

16.2 strutture orizzontali:

- 16.2.1 latero cemento
- 16.2.2 cemento armato
- 16.2.3 ferro
- 16.2.4 legno

16.3 struttura tetto:

- 16.3.1 latero cemento
- 16.3.2 cemento armato
- 16.3.3 ferro
- 16.3.4 legno

16.4 manto di copertura:

- 16.4.1 coppi
- 16.4.2 tegole
- 16.4.3 lamiera
- 16.4.4 eternit

16.5 intonaci:

- 16.5.1 mattoni faccia a vista
- 16.5.2 intonaco

CARATTERI FORMALI

17. aperture

- 17.1 rettangolari
- 17.2 arch. curvilineo
- 17.3 circolari e/o ellittiche
- 17.4 altro

18. porticato

- 18.1 con corpo nel fabbricato
- 18.2 aggettante

19. archi di portico

- 19.1 a tutto sesto
- 19.2 a sesto ribassato
- 19.3 a portale
- 19.4 presenza di mensole
- 19.5 presenza di cornici

20. decorazioni

- 20.1 fasce marcadavanzale
- 20.2 fasce marcapiano
- 20.3 ringhiere in ferro battuto
- 20.4 cornici in pietra
- 20.5 affreschi
- 20.6 bugnato

21. cornicioni

- 21.1 a volta
- 21.2 a dente di sega
- 21.3 a squadro

22. camino

- 22.1 interno alla copertura
- 22.2 esterno alla copertura
- 22.3 pensile
- 22.4 sporto sul lato corto
- 22.5 sporto sul lato lungo

23. comignoli

- 23.1 semplice
- 23.2 a torretta
- 23.3 a tenaglia
- 23.4 a falde

24. pavimentazione esterna

- 24.1 cemento
- 24.2 terra battuta
- 24.3 selciato
- 24.4 laterizio
- 24.5 altro

25. serramenti

- 25.1 balcone ad ante
- 25.2 serrande
- 25.3 avvolgibili

26. tetto

- 26.1 a falda unica
- 26.2 a capanna
- 26.3 a padiglione
- 26.4 a tre falde

27. vincoli

- 27.1 D.Lgs n° 490/99
- 27.2 legge reg. 24/85
- 27.3 legge 431/85
- 27.4 rispetto stradale
- 27.5 altri

28. tende

- 28.1 fissa
- 28.2 mobile

29. insegne

- 29.1 a tabella
- 29.2 a bandiera
- 29.3 illuminazione propria
- 29.4 illuminata

30. altri elementi di facciata

- 30.1 cavi enel/telecom
- 30.2 mensola in ferro
- 30.3 segnali stradali
- 30.4 quadri elettrici

31. portici centro storico

- 31.1 pavimento originale in pietra
- 31.2 altre pavimentazioni
- 31.3 presenza vetrina originale

NOTE:

-
-
-

INDICAZIONI PROGETTUALI

ID edificio: 010503800

Grado di protezione: A3

Prospetti:

-
-
-
-
-
-
-
-
-

Altri elementi di facciata:

1-Tende all'interno del portico. 2-Insegne nel sottoportico.

Indicazioni progettuali specifiche:

1-Sostituzione della pavimentazione secondo indicazioni di piano.

Rilievo Fotografico:





Catasto Austriaco

scala 1:2000 C.T.R.

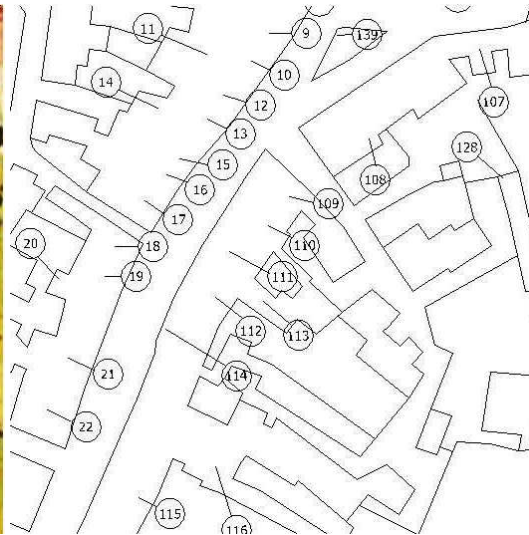

scala 1:2000 PRG



scala 1:2000 Sottoportico

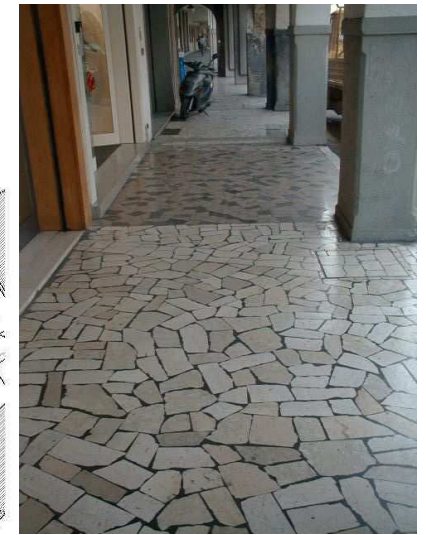

Tracciato regolatore:

Tracciato regolatore:

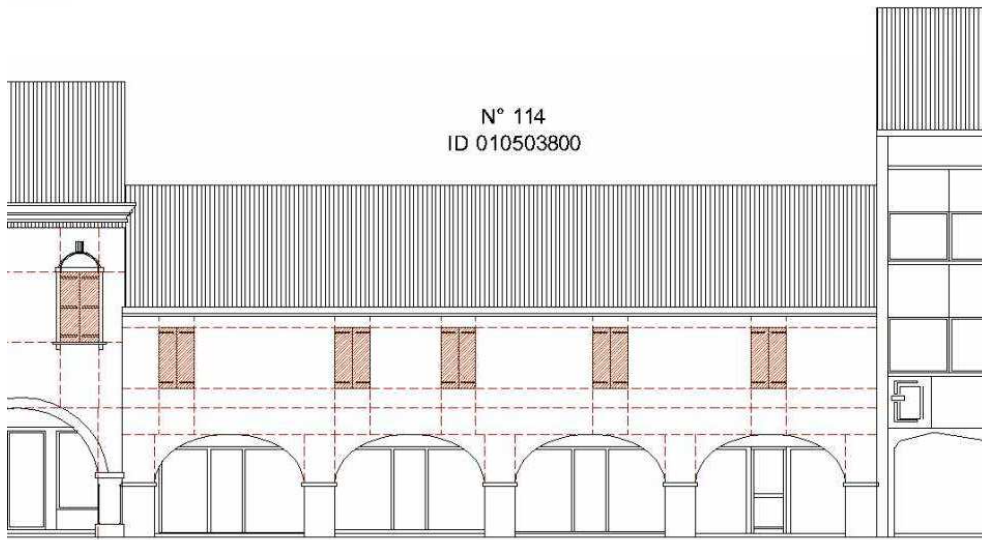

M1
Scala 1:200

1.Codifica edificio

Scheda: **115** ID edificio: **010503300**

2. Ubicazione

indirizzo:
via/Piazza: **GARIBALDI** n°: **41-43**

COSTRUZIONE ORIGINARIA

3. Analisi storica

- 3.1 Preottocentesca
- 3.2 Ottocentesca
- 3.3 Inizio novecento
- 3.4 Metà novecento

4. Utilizzazione originaria

- 4.1 Residenza
- 4.2 Residenza rurale
- 4.3 Uso pubblico
- 4.4 Culto
- 4.5 Annesso rurale
- 4.6 Commercio
- 4.7 Industria

ANALISI FUNZIONALE E FISICO STRUTTURALE ATTUALE

5. Trasformazioni

- 5.1 Originario ristrutturato
- 5.2 Parte nuova ricostruita sulla perim. originaria
- 5.3 Parte nuova ricostruita in aderenza
- 5.4 Sopraelevazione
- 5.5 Modifiche forometriche
- 5.6 Edific. rurale non più funz. al fondo

6. Utilizzazione

	Pt	1p	2p	ap
6.1 Residenza	<input type="checkbox"/>	<input type="checkbox"/>	<input type="checkbox"/>	<input type="checkbox"/>
6.2 Residenza rurale	<input type="checkbox"/>	<input type="checkbox"/>	<input type="checkbox"/>	<input type="checkbox"/>
6.3 Commercio	<input checked="" type="checkbox"/>	<input checked="" type="checkbox"/>	<input checked="" type="checkbox"/>	<input type="checkbox"/>
6.4 Artigianato	<input type="checkbox"/>	<input type="checkbox"/>	<input type="checkbox"/>	<input type="checkbox"/>
6.5 Uso pubblico	<input type="checkbox"/>	<input type="checkbox"/>	<input type="checkbox"/>	<input type="checkbox"/>
6.6 Culto	<input type="checkbox"/>	<input type="checkbox"/>	<input type="checkbox"/>	<input type="checkbox"/>
6.7 Annesso rurale	<input type="checkbox"/>	<input type="checkbox"/>	<input type="checkbox"/>	<input type="checkbox"/>
6.8 Industria	<input type="checkbox"/>	<input type="checkbox"/>	<input type="checkbox"/>	<input type="checkbox"/>
6.9 Uffici e servizi privati	<input type="checkbox"/>	<input type="checkbox"/>	<input type="checkbox"/>	<input type="checkbox"/>
6.10 Inutilizzato	<input type="checkbox"/>	<input type="checkbox"/>	<input type="checkbox"/>	<input type="checkbox"/>

7. Superfazioni edilizie

	manufatto autonomo	in contatto al P.T.	in contatto altri piani	sopraelevato	altre superfazioni
Residenza	<input type="checkbox"/>	<input type="checkbox"/>	<input type="checkbox"/>	<input type="checkbox"/>	<input type="checkbox"/>
Garage	<input type="checkbox"/>	<input type="checkbox"/>	<input type="checkbox"/>	<input type="checkbox"/>	<input type="checkbox"/>
Magazzino	<input type="checkbox"/>	<input type="checkbox"/>	<input type="checkbox"/>	<input type="checkbox"/>	<input type="checkbox"/>
Serv. igienico	<input type="checkbox"/>	<input type="checkbox"/>	<input type="checkbox"/>	<input type="checkbox"/>	<input type="checkbox"/>
Tettoia	<input type="checkbox"/>	<input type="checkbox"/>	<input type="checkbox"/>	<input type="checkbox"/>	<input type="checkbox"/>
Altro	<input type="checkbox"/>	<input type="checkbox"/>	<input type="checkbox"/>	<input type="checkbox"/>	<input type="checkbox"/>

8. Rustico

si no

- 8.1 Residenza
- 8.2 Stalla
- 8.3 Magazzino rurale
- 8.4 Garage
- 8.5 Connesso al secondario
- 8.6 Connesso al terziario
- 8.7 Magazzino
- 8.8 Altro

9. Qualità storico ambientali

- 9.1 Edificio di valore architettonico
- 9.2 Edificio di storico tipologico
- 9.3 Edificio di valore ambientale

10. Dimensioni

- Numero piani: n° **3** - Altezza: ml **10**

11. Tipologia costruzione:

- 11.1 Rurale con rustico incorporato
- 11.2 Rurale con rustico giustapposto
- 11.3 Rurale con rustico separato
- 11.4 Rurale a corte
- 11.5 Rurale e bracciantile
- 11.6 Tettoia
- 11.7 Villa
- 11.8 Barchessa
- 11.9 Rurale a cortina
- 11.10 Religioso
- 11.11 Palazzo
- 11.12 Centro aziendale
- 11.13 In linea
- 11.14 Edificio atipico
- 11.15 Idrovora
- 11.16 Industria
- 11.17 Uni/Bifamiliare
- 11.18 Capannone
- 11.19 Altro

12. Abaco edifici rurali

12.1 modulli:

13. Annessi

in aderenza: N° dest. d'uso:
in vicinanza: N° dest. d'uso:

14. Contesto ambientale:

centro storico

15. Area di pertinenza:

- 15.1 Corte
- 15.2 Giardino
- 15.3 Aia
- 15.4 Orto
- 15.5 Vigneto
- 15.6 Alberi d'alto fusto
- 15.7 Recinzione
- 15.8 Pavimentazione
- 15.9 Accesso carraio
- 15.10 Accesso pedonale
- 15.11 Siepe
- 15.12 Fossato
- 15.13 Strada bianca d'accesso

16. Materiali costruttivi:

16.1 strutture verticali:

	buone	discrete	scadenti
16.1.1 laterizio	<input checked="" type="checkbox"/>	<input type="checkbox"/>	<input type="checkbox"/>
16.1.2 cemento armato	<input type="checkbox"/>	<input type="checkbox"/>	<input type="checkbox"/>
16.1.3 pietra	<input type="checkbox"/>	<input type="checkbox"/>	<input type="checkbox"/>
16.1.4 legno	<input type="checkbox"/>	<input type="checkbox"/>	<input type="checkbox"/>

16.2 strutture orizzontali:

16.2.1 latero cemento	<input type="checkbox"/>	<input type="checkbox"/>	<input type="checkbox"/>
16.2.2 cemento armato	<input type="checkbox"/>	<input type="checkbox"/>	<input type="checkbox"/>
16.2.3 ferro	<input type="checkbox"/>	<input type="checkbox"/>	<input type="checkbox"/>
16.2.4 legno	<input checked="" type="checkbox"/>	<input type="checkbox"/>	<input type="checkbox"/>

16.3 struttura tetto:

16.3.1 latero cemento	<input type="checkbox"/>	<input type="checkbox"/>	<input type="checkbox"/>
16.3.2 cemento armato	<input type="checkbox"/>	<input type="checkbox"/>	<input type="checkbox"/>
16.3.3 ferro	<input type="checkbox"/>	<input type="checkbox"/>	<input type="checkbox"/>
16.3.4 legno	<input checked="" type="checkbox"/>	<input type="checkbox"/>	<input type="checkbox"/>

16.4 manto di copertura:

16.4.1 coppi	<input checked="" type="checkbox"/>	<input type="checkbox"/>	<input type="checkbox"/>
16.4.2 tegole	<input type="checkbox"/>	<input type="checkbox"/>	<input type="checkbox"/>
16.4.3 lamiera	<input type="checkbox"/>	<input type="checkbox"/>	<input type="checkbox"/>
16.4.4 eternit	<input type="checkbox"/>	<input type="checkbox"/>	<input type="checkbox"/>

16.5 intonaci:

16.5.1 mattoni faccia a vista	<input type="checkbox"/>	<input type="checkbox"/>	<input type="checkbox"/>
16.5.2 intonaco	<input checked="" type="checkbox"/>	<input type="checkbox"/>	<input type="checkbox"/>

CARATTERI FORMALI

17. aperture

- 17.1 rettangolari
- 17.2 arch. curvilineo
- 17.3 circolari e/o ellittiche
- 17.4 altro

18. porticato

- 18.1 con corpo nel fabbricato
- 18.2 aggettante

19. archi di portico

- 19.1 a tutto sesto
- 19.2 a sesto ribassato
- 19.3 a portale
- 19.4 presenza di mensole
- 19.5 presenza di cornici

20. decorazioni

- 20.1 fasce marcadavanzale
- 20.2 fasce marcapiano
- 20.3 ringhiere in ferro battuto
- 20.4 cornici in pietra
- 20.5 affreschi
- 20.6 bugnato

21. cornicioni

- 21.1 a volta
- 21.2 a dente di sega
- 21.3 a squadro

22. camino

- 22.1 interno alla copertura
- 22.2 esterno alla copertura
- 22.3 pensile
- 22.4 sporto sul lato corto
- 22.5 sporto sul lato lungo

23. comignoli

- 23.1 semplice
- 23.2 a torretta
- 23.3 a tenaglia
- 23.4 a falde

24. pavimentazione esterna

- 24.1 cemento
- 24.2 terra battuta
- 24.3 selciato
- 24.4 laterizio
- 24.5 altro

25. serramenti

- 25.1 balcone ad ante
- 25.2 serrande
- 25.3 avvolgibili

26. tetto

- 26.1 a falda unica
- 26.2 a capanna
- 26.3 a padiglione
- 26.4 a tre falde

27. vincoli

- 27.1 D.Lgs n° 490/99
- 27.2 legge reg. 24/85
- 27.3 legge 431/85
- 27.4 rispetto stradale
- 27.5 altri

28. tende

- 28.1 fissa
- 28.2 mobile

29. insegne

- 29.1 a tabella
- 29.2 a bandiera
- 29.3 illuminazione propria
- 29.4 illuminata

30. altri elementi di facciata

- 30.1 cavi enel/telecom
- 30.2 mensola in ferro
- 30.3 segnali stradali
- 30.4 quadri elettrici

31. portici centro storico

- 31.1 pavimento originale in pietra
- 31.2 altre pavimentazioni
- 31.3 presenza vetrina originale

NOTE:

LETTERE SINGOLE NEON AL P.1

INDICAZIONI PROGETTUALI

ID edificio: 010503300

Grado di protezione: A2

Prospetti:

-
-
-
-
-
-
-
-

Altri elementi di facciata:

1-Tende all'interno del portico. 2-Insegne nel sottoportico.

Indicazioni progettuali specifiche:

Rilievo Fotografico:



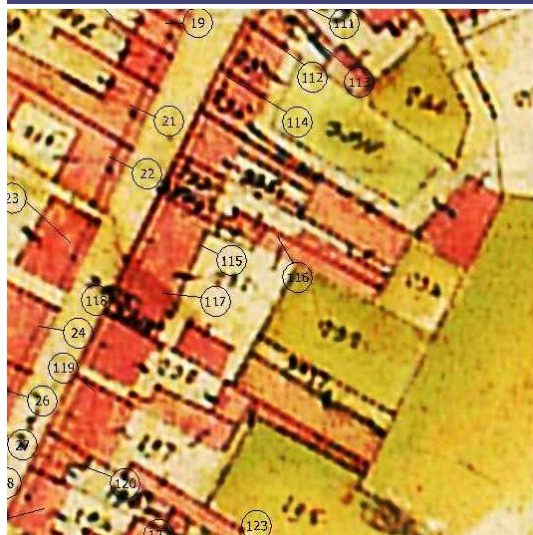

Catasto Austriaco

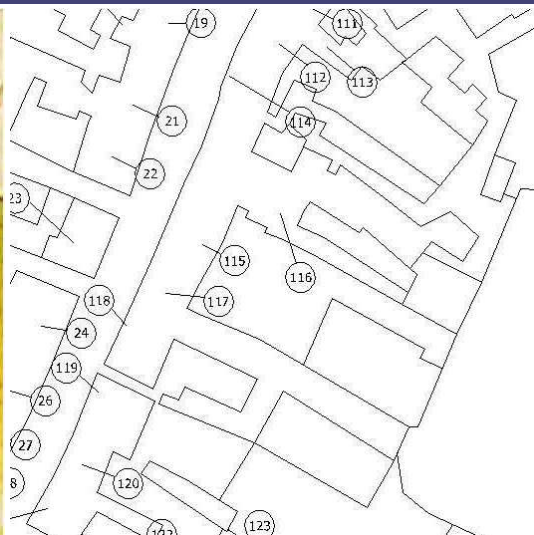

scala 1:2000 C.T.R.

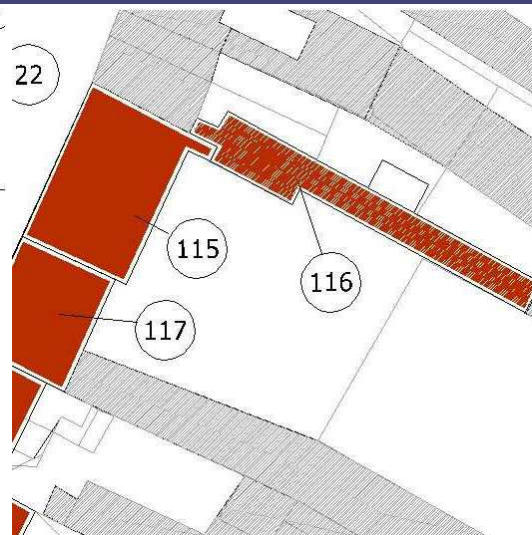

scala 1:2000 PRG



scala 1:2000 Sottoportico

Tracciato regolatore:

N° 115
ID 010503300

Tracciato regolatore:

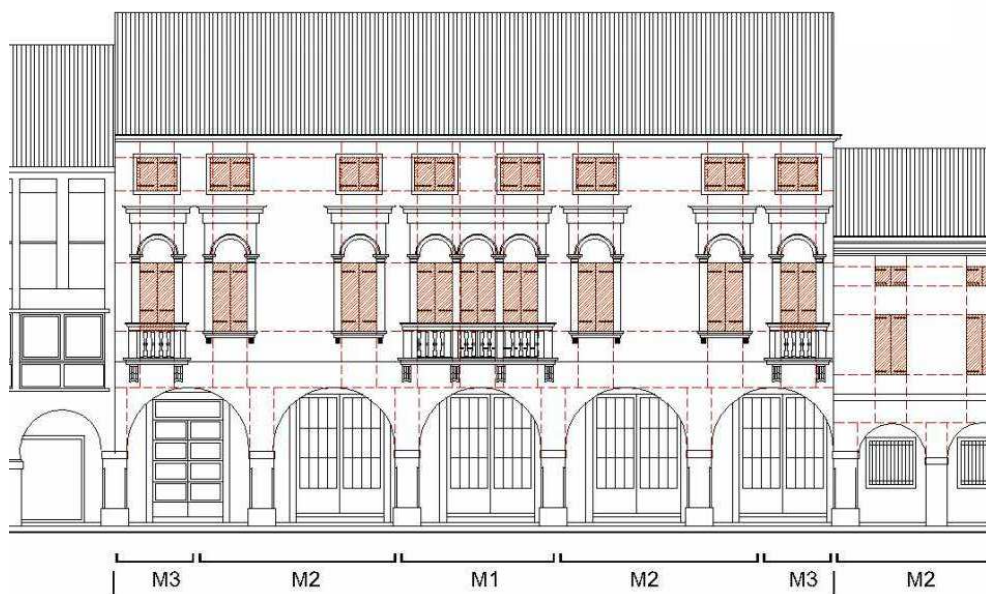

Scala 1:200

1.Codifica edificio

Scheda: **116** ID edificio: **010503400**

2. Ubicazione

indirizzo:
via/Piazza: **GARIBALDI** n°:

COSTRUZIONE ORIGINARIA

3. Analisi storica

- 3.1 Preottocentesca
- 3.2 Ottocentesca
- 3.3 Inizio novecento
- 3.4 Metà novecento

4. Utilizzazione originaria

- 4.1 Residenza
- 4.2 Residenza rurale
- 4.3 Uso pubblico
- 4.4 Culto
- 4.5 Annesso rurale
- 4.6 Commercio
- 4.7 Industria

ANALISI FUNZIONALE E FISICO STRUTTURALE ATTUALE

5. Trasformazioni

- 5.1 Originario ristrutturato
- 5.2 Parte nuova ricostruita sulla perim. originaria
- 5.3 Parte nuova ricostruita in aderenza
- 5.4 Sopraelevazione
- 5.5 Modifiche forometriche
- 5.6 Edific. rurale non più funz. al fondo

6. Utilizzazione

	Pt	1p	2p	ap
6.1 Residenza	<input checked="" type="checkbox"/>	<input type="checkbox"/>	<input type="checkbox"/>	<input type="checkbox"/>
6.2 Residenza rurale	<input type="checkbox"/>	<input type="checkbox"/>	<input type="checkbox"/>	<input type="checkbox"/>
6.3 Commercio	<input type="checkbox"/>	<input type="checkbox"/>	<input type="checkbox"/>	<input type="checkbox"/>
6.4 Artigianato	<input type="checkbox"/>	<input type="checkbox"/>	<input type="checkbox"/>	<input type="checkbox"/>
6.5 Uso pubblico	<input type="checkbox"/>	<input type="checkbox"/>	<input type="checkbox"/>	<input type="checkbox"/>
6.6 Culto	<input type="checkbox"/>	<input type="checkbox"/>	<input type="checkbox"/>	<input type="checkbox"/>
6.7 Annesso rurale	<input type="checkbox"/>	<input type="checkbox"/>	<input type="checkbox"/>	<input type="checkbox"/>
6.8 Industria	<input type="checkbox"/>	<input type="checkbox"/>	<input type="checkbox"/>	<input type="checkbox"/>
6.9 Uffici e servizi privati	<input type="checkbox"/>	<input type="checkbox"/>	<input type="checkbox"/>	<input type="checkbox"/>
6.10 Inutilizzato	<input type="checkbox"/>	<input type="checkbox"/>	<input type="checkbox"/>	<input type="checkbox"/>

7. Superfazioni edilizie

	manufatto autonomo	in contatto al P.T.	in contatto altri piani	sopraelevato	altre superfazioni
Residenza	<input type="checkbox"/>	<input type="checkbox"/>	<input type="checkbox"/>	<input type="checkbox"/>	<input type="checkbox"/>
Garage	<input type="checkbox"/>	<input type="checkbox"/>	<input type="checkbox"/>	<input type="checkbox"/>	<input type="checkbox"/>
Magazzino	<input type="checkbox"/>	<input type="checkbox"/>	<input type="checkbox"/>	<input type="checkbox"/>	<input type="checkbox"/>
Serv. igienico	<input type="checkbox"/>	<input type="checkbox"/>	<input type="checkbox"/>	<input type="checkbox"/>	<input type="checkbox"/>
Tettoia	<input type="checkbox"/>	<input type="checkbox"/>	<input type="checkbox"/>	<input type="checkbox"/>	<input type="checkbox"/>
Altro	<input type="checkbox"/>	<input type="checkbox"/>	<input type="checkbox"/>	<input type="checkbox"/>	<input type="checkbox"/>

8. Rustico

si no

- 8.1 Residenza
- 8.2 Stalla
- 8.3 Magazzino rurale
- 8.4 Garage
- 8.5 Connesso al secondario
- 8.6 Connesso al terziario
- 8.7 Magazzino
- 8.8 Altro

9. Qualità storico ambientali

- 9.1 Edificio di valore architettonico
- 9.2 Edificio di storico tipologico
- 9.3 Edificio di valore ambientale

10. Dimensioni

- Numero piani: n° **1** - Altezza: ml **3**

11. Tipologia costruzione:

- 11.1 Rurale con rustico incorporato
- 11.2 Rurale con rustico giustapposto
- 11.3 Rurale con rustico separato
- 11.4 Rurale a corte
- 11.5 Rurale e bracciantile
- 11.6 Tettoia
- 11.7 Villa
- 11.8 Barchessa
- 11.9 Rurale a cortina
- 11.10 Religioso
- 11.11 Palazzo
- 11.12 Centro aziendale
- 11.13 In linea
- 11.14 Edificio atipico
- 11.15 Idrovora
- 11.16 Industria
- 11.17 Uni/Bifamiliare
- 11.18 Capannone
- 11.19 Altro

12. Abaco edifici rurali

12.1 modulli:

13. Annessi

in aderenza: N° dest. d'uso:
in vicinanza: N° dest. d'uso:

14. Contesto ambientale:

centro storico

15. Area di pertinenza:

- 15.1 Corte
- 15.2 Giardino
- 15.3 Aia
- 15.4 Orto
- 15.5 Vigneto
- 15.6 Alberi d'alto fusto
- 15.7 Recinzione
- 15.8 Pavimentazione
- 15.9 Accesso carraio
- 15.10 Accesso pedonale
- 15.11 Siepe
- 15.12 Fossato
- 15.13 Strada bianca d'accesso

16. Materiali costruttivi:

16.1 strutture verticali:

	buone	discrete	scadenti
16.1.1 laterizio	<input checked="" type="checkbox"/>	<input type="checkbox"/>	<input type="checkbox"/>
16.1.2 cemento armato	<input type="checkbox"/>	<input type="checkbox"/>	<input type="checkbox"/>
16.1.3 pietra	<input type="checkbox"/>	<input type="checkbox"/>	<input type="checkbox"/>
16.1.4 legno	<input type="checkbox"/>	<input type="checkbox"/>	<input type="checkbox"/>

16.2 strutture orizzontali:

16.2.1 latero cemento	<input type="checkbox"/>	<input type="checkbox"/>	<input type="checkbox"/>
16.2.2 cemento armato	<input type="checkbox"/>	<input type="checkbox"/>	<input type="checkbox"/>
16.2.3 ferro	<input type="checkbox"/>	<input type="checkbox"/>	<input type="checkbox"/>
16.2.4 legno	<input checked="" type="checkbox"/>	<input type="checkbox"/>	<input type="checkbox"/>

16.3 struttura tetto:

16.3.1 latero cemento	<input type="checkbox"/>	<input type="checkbox"/>	<input type="checkbox"/>
16.3.2 cemento armato	<input type="checkbox"/>	<input type="checkbox"/>	<input type="checkbox"/>
16.3.3 ferro	<input type="checkbox"/>	<input type="checkbox"/>	<input type="checkbox"/>
16.3.4 legno	<input checked="" type="checkbox"/>	<input type="checkbox"/>	<input type="checkbox"/>

16.4 manto di copertura:

16.4.1 coppi	<input checked="" type="checkbox"/>	<input type="checkbox"/>	<input type="checkbox"/>
16.4.2 tegole	<input type="checkbox"/>	<input type="checkbox"/>	<input type="checkbox"/>
16.4.3 lamiera	<input type="checkbox"/>	<input type="checkbox"/>	<input type="checkbox"/>
16.4.4 eternit	<input type="checkbox"/>	<input type="checkbox"/>	<input type="checkbox"/>

16.5 intonaci:

16.5.1 mattoni faccia a vista	<input type="checkbox"/>	<input type="checkbox"/>	<input type="checkbox"/>
16.5.2 intonaco	<input checked="" type="checkbox"/>	<input type="checkbox"/>	<input type="checkbox"/>

CARATTERI FORMALI

17. aperture

- 17.1 rettangolari
- 17.2 arch. curvilineo
- 17.3 circolari e/o ellittiche
- 17.4 altro

18. porticato

- 18.1 con corpo nel fabbricato
- 18.2 aggettante

19. archi di portico

- 19.1 a tutto sesto
- 19.2 a sesto ribassato
- 19.3 a portale
- 19.4 presenza di mensole
- 19.5 presenza di cornici

20. decorazioni

- 20.1 fasce marcadavanzale
- 20.2 fasce marcapiano
- 20.3 ringhiere in ferro battuto
- 20.4 cornici in pietra
- 20.5 affreschi
- 20.6 bugnato

21. cornicioni

- 21.1 a volta
- 21.2 a dente di sega
- 21.3 a squadro

22. camino

- 22.1 interno alla copertura
- 22.2 esterno alla copertura
- 22.3 pensile
- 22.4 sporto sul lato corto
- 22.5 sporto sul lato lungo

23. comignoli

- 23.1 semplice
- 23.2 a torretta
- 23.3 a tenaglia
- 23.4 a falde

24. pavimentazione esterna

- 24.1 cemento
- 24.2 terra battuta
- 24.3 selciato
- 24.4 laterizio
- 24.5 altro

25. serramenti

- 25.1 balcone ad ante
- 25.2 serrande
- 25.3 avvolgibili

26. tetto

- 26.1 a falda unica
- 26.2 a capanna
- 26.3 a padiglione
- 26.4 a tre falde

27. vincoli

- 27.1 D.Lgs n° 490/99
- 27.2 legge reg. 24/85
- 27.3 legge 431/85
- 27.4 rispetto stradale
- 27.5 altri

28. tende

- 28.1 fissa
- 28.2 mobile

29. insegne

- 29.1 a tabella
- 29.2 a bandiera
- 29.3 illuminazione propria
- 29.4 illuminata

30. altri elementi di facciata

- 30.1 cavi enel/telecom
- 30.2 mensola in ferro
- 30.3 segnali stradali
- 30.4 quadri elettrici

31. portici centro storico

- 31.1 pavimento originale in pietra
- 31.2 altre pavimentazioni
- 31.3 presenza vetrina originale

NOTE:

INDICAZIONI PROGETTUALI

ID edificio: 010503400

Grado di protezione: A3

Prospetti:

1-Integrazione forometrica della facciata nel rispetto dei fori originari.

Altri elementi di facciata:

Indicazioni progettuali specifiche:

Rilievo Fotografico:





Catasto Austriaco

scala 1:2000 C.T.R.

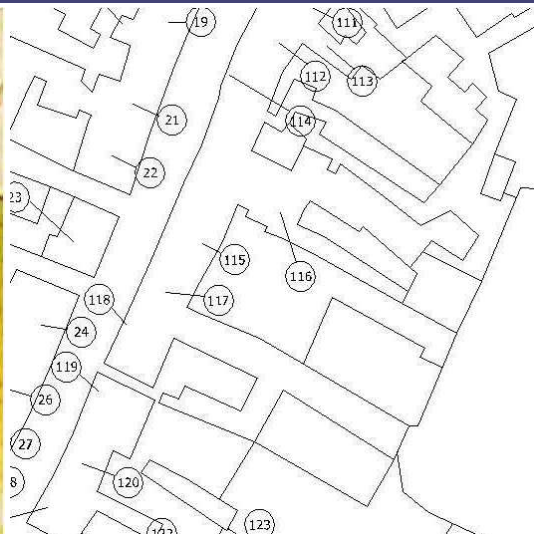

scala 1:2000 PRG

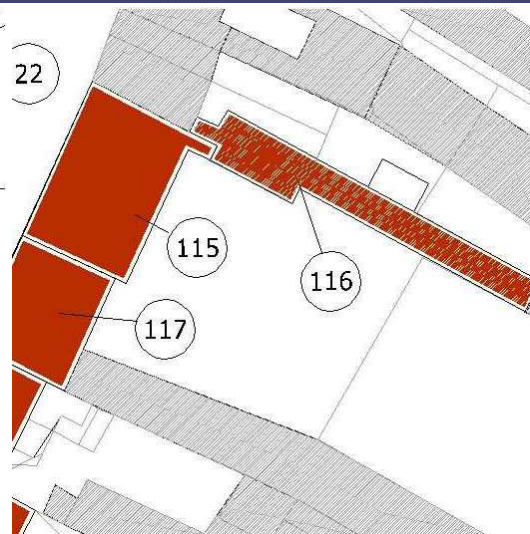

scala 1:2000 Sottoportico

Tracciato regolatore:

Tracciato regolatore:

1.Codifica edificio

Scheda: 117 ID edificio: 010503200

2. Ubicazione

indirizzo:
via/Piazza: **GARIBALDI** n°: **45**

COSTRUZIONE ORIGINARIA

3. Analisi storica

- 3.1 Preottocentesca
- 3.2 Ottocentesca
- 3.3 Inizio novecento
- 3.4 Metà novecento

4. Utilizzazione originaria

- 4.1 Residenza
- 4.2 Residenza rurale
- 4.3 Uso pubblico
- 4.4 Culto
- 4.5 Annesso rurale
- 4.6 Commercio
- 4.7 Industria

ANALISI FUNZIONALE E FISICO STRUTTURALE ATTUALE

5. Trasformazioni

- 5.1 Originario ristrutturato
- 5.2 Parte nuova ricostruita sulla perim. originaria
- 5.3 Parte nuova ricostruita in aderenza
- 5.4 Sopraelevazione
- 5.5 Modifiche forometriche
- 5.6 Edific. rurale non più funz. al fondo

6. Utilizzazione

	Pt	1p	2p	ap
6.1 Residenza	<input type="checkbox"/>	<input type="checkbox"/>	<input type="checkbox"/>	<input type="checkbox"/>
6.2 Residenza rurale	<input type="checkbox"/>	<input type="checkbox"/>	<input type="checkbox"/>	<input type="checkbox"/>
6.3 Commercio	<input checked="" type="checkbox"/>	<input checked="" type="checkbox"/>	<input type="checkbox"/>	<input type="checkbox"/>
6.4 Artigianato	<input type="checkbox"/>	<input type="checkbox"/>	<input type="checkbox"/>	<input type="checkbox"/>
6.5 Uso pubblico	<input type="checkbox"/>	<input type="checkbox"/>	<input type="checkbox"/>	<input type="checkbox"/>
6.6 Culto	<input type="checkbox"/>	<input type="checkbox"/>	<input type="checkbox"/>	<input type="checkbox"/>
6.7 Annesso rurale	<input type="checkbox"/>	<input type="checkbox"/>	<input type="checkbox"/>	<input type="checkbox"/>
6.8 Industria	<input type="checkbox"/>	<input type="checkbox"/>	<input type="checkbox"/>	<input type="checkbox"/>
6.9 Uffici e servizi privati	<input type="checkbox"/>	<input type="checkbox"/>	<input type="checkbox"/>	<input type="checkbox"/>
6.10 Inutilizzato	<input type="checkbox"/>	<input type="checkbox"/>	<input type="checkbox"/>	<input type="checkbox"/>

7. Superfazioni edilizie

	manufatto autonomo	in contatto al P.T.	in contatto altri piani	sopraelevato	altre superfazioni
Residenza	<input type="checkbox"/>	<input type="checkbox"/>	<input type="checkbox"/>	<input type="checkbox"/>	<input type="checkbox"/>
Garage	<input type="checkbox"/>	<input type="checkbox"/>	<input type="checkbox"/>	<input type="checkbox"/>	<input type="checkbox"/>
Magazzino	<input type="checkbox"/>	<input type="checkbox"/>	<input type="checkbox"/>	<input type="checkbox"/>	<input type="checkbox"/>
Serv. igienico	<input type="checkbox"/>	<input type="checkbox"/>	<input type="checkbox"/>	<input type="checkbox"/>	<input type="checkbox"/>
Tettoia	<input type="checkbox"/>	<input type="checkbox"/>	<input type="checkbox"/>	<input type="checkbox"/>	<input type="checkbox"/>
Altro	<input type="checkbox"/>	<input type="checkbox"/>	<input type="checkbox"/>	<input type="checkbox"/>	<input type="checkbox"/>

8. Rustico

si no

- 8.1 Residenza
- 8.2 Stalla
- 8.3 Magazzino rurale
- 8.4 Garage
- 8.5 Connesso al secondario
- 8.6 Connesso al terziario
- 8.7 Magazzino
- 8.8 Altro

9. Qualità storico ambientali

- 9.1 Edificio di valore architettonico
- 9.2 Edificio di storico tipologico
- 9.3 Edificio di valore ambientale

10. Dimensioni

- Numero piani: n° 2 - Altezza: ml 7

11. Tipologia costruzione:

- 11.1 Rurale con rustico incorporato
- 11.2 Rurale con rustico giustapposto
- 11.3 Rurale con rustico separato
- 11.4 Rurale a corte
- 11.5 Rurale e bracciantile
- 11.6 Tettoia
- 11.7 Villa
- 11.8 Barchessa
- 11.9 Rurale a cortina
- 11.10 Religioso
- 11.11 Palazzo
- 11.12 Centro aziendale
- 11.13 In linea
- 11.14 Edificio atipico
- 11.15 Idrovora
- 11.16 Industria
- 11.17 Uni/Bifamiliare
- 11.18 Capannone
- 11.19 Altro

12. Abaco edifici rurali

12.1 modulli:

13. Annessi

in aderenza: N° dest. d'uso:
in vicinanza: N° dest. d'uso:

14. Contesto ambientale:

centro storico

15. Area di pertinenza:

- 15.1 Corte
- 15.2 Giardino
- 15.3 Aia
- 15.4 Orto
- 15.5 Vigneto
- 15.6 Alberi d'alto fusto
- 15.7 Recinzione
- 15.8 Pavimentazione
- 15.9 Accesso carraio
- 15.10 Accesso pedonale
- 15.11 Siepe
- 15.12 Fossato
- 15.13 Strada bianca d'accesso

16. Materiali costruttivi:

16.1 strutture verticali:

	buone	discrete	scadenti
16.1.1 laterizio	<input checked="" type="checkbox"/>	<input type="checkbox"/>	<input type="checkbox"/>
16.1.2 cemento armato	<input type="checkbox"/>	<input type="checkbox"/>	<input type="checkbox"/>
16.1.3 pietra	<input type="checkbox"/>	<input type="checkbox"/>	<input type="checkbox"/>
16.1.4 legno	<input type="checkbox"/>	<input type="checkbox"/>	<input type="checkbox"/>

16.2 strutture orizzontali:

16.2.1 latero cemento	<input type="checkbox"/>	<input type="checkbox"/>	<input type="checkbox"/>
16.2.2 cemento armato	<input type="checkbox"/>	<input type="checkbox"/>	<input type="checkbox"/>
16.2.3 ferro	<input type="checkbox"/>	<input type="checkbox"/>	<input type="checkbox"/>
16.2.4 legno	<input checked="" type="checkbox"/>	<input type="checkbox"/>	<input type="checkbox"/>

16.3 struttura tetto:

16.3.1 latero cemento	<input type="checkbox"/>	<input type="checkbox"/>	<input type="checkbox"/>
16.3.2 cemento armato	<input type="checkbox"/>	<input type="checkbox"/>	<input type="checkbox"/>
16.3.3 ferro	<input type="checkbox"/>	<input type="checkbox"/>	<input type="checkbox"/>
16.3.4 legno	<input checked="" type="checkbox"/>	<input type="checkbox"/>	<input type="checkbox"/>

16.4 manto di copertura:

16.4.1 coppi	<input checked="" type="checkbox"/>	<input type="checkbox"/>	<input type="checkbox"/>
16.4.2 tegole	<input type="checkbox"/>	<input type="checkbox"/>	<input type="checkbox"/>
16.4.3 lamiera	<input type="checkbox"/>	<input type="checkbox"/>	<input type="checkbox"/>
16.4.4 eternit	<input type="checkbox"/>	<input type="checkbox"/>	<input type="checkbox"/>

16.5 intonaci:

16.5.1 mattoni faccia a vista	<input type="checkbox"/>	<input type="checkbox"/>	<input type="checkbox"/>
16.5.2 intonaco	<input checked="" type="checkbox"/>	<input type="checkbox"/>	<input type="checkbox"/>

CARATTERI FORMALI

17. aperture

- 17.1 rettangolari
- 17.2 arch. curvilineo
- 17.3 circolari e/o ellittiche
- 17.4 altro

18. porticato

- 18.1 con corpo nel fabbricato
- 18.2 aggettante

19. archi di portico

- 19.1 a tutto sesto
- 19.2 a sesto ribassato
- 19.3 a portale
- 19.4 presenza di mensole
- 19.5 presenza di cornici

20. decorazioni

- 20.1 fasce marcadavanzale
- 20.2 fasce marcapiano
- 20.3 ringhiere in ferro battuto
- 20.4 cornici in pietra
- 20.5 affreschi
- 20.6 bugnato

21. cornicioni

- 21.1 a volta
- 21.2 a dente di sega
- 21.3 a squadro

22. camino

- 22.1 interno alla copertura
- 22.2 esterno alla copertura
- 22.3 pensile
- 22.4 sporto sul lato corto
- 22.5 sporto sul lato lungo

23. comignoli

- 23.1 semplice
- 23.2 a torretta
- 23.3 a tenaglia
- 23.4 a falde

24. pavimentazione esterna

- 24.1 cemento
- 24.2 terra battuta
- 24.3 selciato
- 24.4 laterizio
- 24.5 altro

25. serramenti

- 25.1 balcone ad ante
- 25.2 serrande
- 25.3 avvolgibili

26. tetto

- 26.1 a falda unica
- 26.2 a capanna
- 26.3 a padiglione
- 26.4 a tre falde

27. vincoli

- 27.1 D.Lgs n° 490/99
- 27.2 legge reg. 24/85
- 27.3 legge 431/85
- 27.4 rispetto stradale
- 27.5 altri

28. tende

- 28.1 fissa
- 28.2 mobile

29. insegne

- 29.1 a tabella
- 29.2 a bandiera
- 29.3 illuminazione propria
- 29.4 illuminata

30. altri elementi di facciata

- 30.1 cavi enel/telecom
- 30.2 mensola in ferro
- 30.3 segnali stradali
- 30.4 quadri elettrici

31. portici centro storico

- 31.1 pavimento originale in pietra
- 31.2 altre pavimentazioni
- 31.3 presenza vetrina originale

NOTE:

INDICAZIONI PROGETTUALI

ID edificio: 010503200

Grado di protezione: A2

Prospetti:

Altri elementi di facciata:

1-Tende all'interno del portico. 2-Insegne nel sottoportico.

Indicazioni progettuali specifiche:

Rilievo Fotografico:



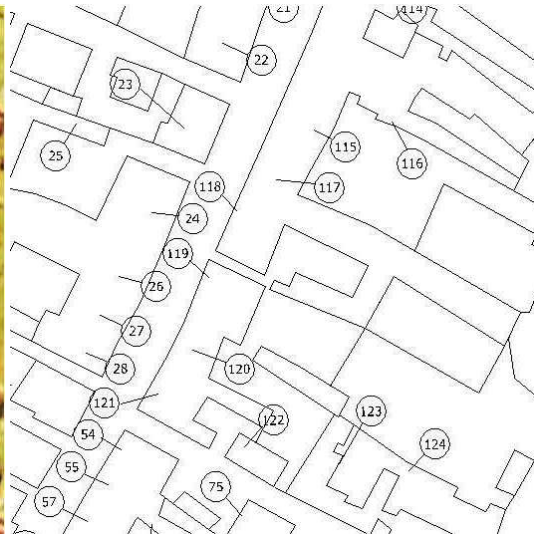
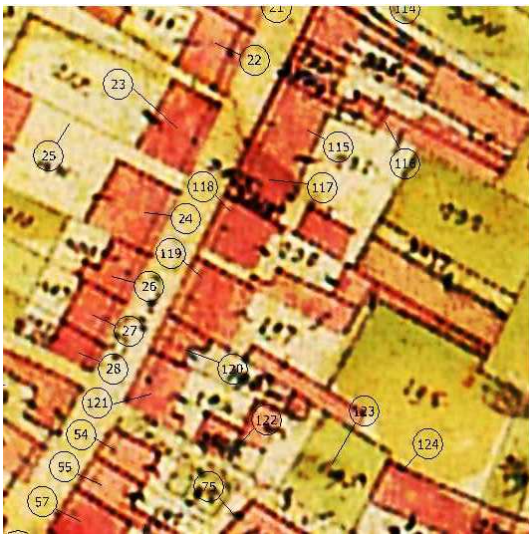

Catasto Austriaco

scala 1:2000 C.T.R.

scala 1:2000 PRG

scala 1:2000 Sottoportico

Tracciato regolatore:

Tracciato regolatore:



Scala 1:200

1.Codifica edificio

Scheda: **118** ID edificio: **010503100**

2. Ubicazione

indirizzo:
via/Piazza: **GARIBALDI** n°: **49_55**

COSTRUZIONE ORIGINARIA

3. Analisi storica

- 3.1 Preottocentesca
- 3.2 Ottocentesca
- 3.3 Inizio novecento
- 3.4 Metà novecento

4. Utilizzazione originaria

- 4.1 Residenza
- 4.2 Residenza rurale
- 4.3 Uso pubblico
- 4.4 Culto
- 4.5 Annesso rurale
- 4.6 Commercio
- 4.7 Industria

ANALISI FUNZIONALE E FISICO STRUTTURALE ATTUALE

5. Trasformazioni

- 5.1 Originario ristrutturato
- 5.2 Parte nuova ricostruita sulla perim. originaria
- 5.3 Parte nuova ricostruita in aderenza
- 5.4 Sopraelevazione
- 5.5 Modifiche forometriche
- 5.6 Edific. rurale non più funz. al fondo

6. Utilizzazione

- | | Pt | 1p | 2p | ap |
|------------------------------|-------------------------------------|-------------------------------------|--------------------------|--------------------------|
| 6.1 Residenza | <input type="checkbox"/> | <input checked="" type="checkbox"/> | <input type="checkbox"/> | <input type="checkbox"/> |
| 6.2 Residenza rurale | <input type="checkbox"/> | <input type="checkbox"/> | <input type="checkbox"/> | <input type="checkbox"/> |
| 6.3 Commercio | <input checked="" type="checkbox"/> | <input type="checkbox"/> | <input type="checkbox"/> | <input type="checkbox"/> |
| 6.4 Artigianato | <input type="checkbox"/> | <input type="checkbox"/> | <input type="checkbox"/> | <input type="checkbox"/> |
| 6.5 Uso pubblico | <input type="checkbox"/> | <input type="checkbox"/> | <input type="checkbox"/> | <input type="checkbox"/> |
| 6.6 Culto | <input type="checkbox"/> | <input type="checkbox"/> | <input type="checkbox"/> | <input type="checkbox"/> |
| 6.7 Annesso rurale | <input type="checkbox"/> | <input type="checkbox"/> | <input type="checkbox"/> | <input type="checkbox"/> |
| 6.8 Industria | <input type="checkbox"/> | <input type="checkbox"/> | <input type="checkbox"/> | <input type="checkbox"/> |
| 6.9 Uffici e servizi privati | <input type="checkbox"/> | <input type="checkbox"/> | <input type="checkbox"/> | <input type="checkbox"/> |
| 6.10 Inutilizzato | <input type="checkbox"/> | <input type="checkbox"/> | <input type="checkbox"/> | <input type="checkbox"/> |

7. Superfazioni edilizie

	manufatto autonomo	in contatto al P.T.	in contatto altri piani	sopraelevato	altre superfazioni
Residenza	<input type="checkbox"/>	<input type="checkbox"/>	<input type="checkbox"/>	<input type="checkbox"/>	<input type="checkbox"/>
Garage	<input checked="" type="checkbox"/>	<input type="checkbox"/>	<input type="checkbox"/>	<input type="checkbox"/>	<input type="checkbox"/>
Magazzino	<input type="checkbox"/>	<input type="checkbox"/>	<input type="checkbox"/>	<input type="checkbox"/>	<input type="checkbox"/>
Serv. igienico	<input type="checkbox"/>	<input type="checkbox"/>	<input type="checkbox"/>	<input type="checkbox"/>	<input type="checkbox"/>
Tettoia	<input type="checkbox"/>	<input type="checkbox"/>	<input type="checkbox"/>	<input type="checkbox"/>	<input type="checkbox"/>
Altro	<input type="checkbox"/>	<input type="checkbox"/>	<input type="checkbox"/>	<input type="checkbox"/>	<input type="checkbox"/>

8. Rustico

si no

- 8.1 Residenza
- 8.2 Stalla
- 8.3 Magazzino rurale
- 8.4 Garage
- 8.5 Connesso al secondario
- 8.6 Connesso al terziario
- 8.7 Magazzino
- 8.8 Altro

9. Qualità storico ambientali

- 9.1 Edificio di valore architettonico
- 9.2 Edificio di storico tipologico
- 9.3 Edificio di valore ambientale

10. Dimensioni

- Numero piani: n° **2** - Altezza: ml **6**

11. Tipologia costruzione:

- 11.1 Rurale con rustico incorporato
- 11.2 Rurale con rustico giustapposto
- 11.3 Rurale con rustico separato
- 11.4 Rurale a corte
- 11.5 Rurale e bracciantile
- 11.6 Tettoia
- 11.7 Villa
- 11.8 Barchessa
- 11.9 Rurale a cortina
- 11.10 Religioso
- 11.11 Palazzo
- 11.12 Centro aziendale
- 11.13 In linea
- 11.14 Edificio atipico
- 11.15 Idrovora
- 11.16 Industria
- 11.17 Uni/Bifamiliare
- 11.18 Capannone
- 11.19 Altro

12. Abaco edifici rurali

12.1 modulli:

13. Annessi

in aderenza: N° dest. d'uso:
in vicinanza: N° dest. d'uso:

14. Contesto ambientale:

centro storico

15. Area di pertinenza:

- 15.1 Corte
- 15.2 Giardino
- 15.3 Aia
- 15.4 Orto
- 15.5 Vigneto
- 15.6 Alberi d'alto fusto
- 15.7 Recinzione
- 15.8 Pavimentazione
- 15.9 Accesso carraio
- 15.10 Accesso pedonale
- 15.11 Siepe
- 15.12 Fossato
- 15.13 Strada bianca d'accesso

16. Materiali costruttivi:

16.1 strutture verticali:

- | | buone | discrete | scadenti |
|-----------------------|--------------------------|-------------------------------------|--------------------------|
| 16.1.1 laterizio | <input type="checkbox"/> | <input checked="" type="checkbox"/> | <input type="checkbox"/> |
| 16.1.2 cemento armato | <input type="checkbox"/> | <input type="checkbox"/> | <input type="checkbox"/> |
| 16.1.3 pietra | <input type="checkbox"/> | <input type="checkbox"/> | <input type="checkbox"/> |
| 16.1.4 legno | <input type="checkbox"/> | <input type="checkbox"/> | <input type="checkbox"/> |

16.2 strutture orizzontali:

- | | | | |
|-----------------------|--------------------------|-------------------------------------|--------------------------|
| 16.2.1 latero cemento | <input type="checkbox"/> | <input checked="" type="checkbox"/> | <input type="checkbox"/> |
| 16.2.2 cemento armato | <input type="checkbox"/> | <input type="checkbox"/> | <input type="checkbox"/> |
| 16.2.3 ferro | <input type="checkbox"/> | <input type="checkbox"/> | <input type="checkbox"/> |
| 16.2.4 legno | <input type="checkbox"/> | <input type="checkbox"/> | <input type="checkbox"/> |

16.3 struttura tetto:

- | | | | |
|-----------------------|--------------------------|-------------------------------------|--------------------------|
| 16.3.1 latero cemento | <input type="checkbox"/> | <input type="checkbox"/> | <input type="checkbox"/> |
| 16.3.2 cemento armato | <input type="checkbox"/> | <input type="checkbox"/> | <input type="checkbox"/> |
| 16.3.3 ferro | <input type="checkbox"/> | <input type="checkbox"/> | <input type="checkbox"/> |
| 16.3.4 legno | <input type="checkbox"/> | <input checked="" type="checkbox"/> | <input type="checkbox"/> |

16.4 manto di copertura:

- | | | | |
|----------------|-------------------------------------|--------------------------|--------------------------|
| 16.4.1 coppi | <input checked="" type="checkbox"/> | <input type="checkbox"/> | <input type="checkbox"/> |
| 16.4.2 tegole | <input type="checkbox"/> | <input type="checkbox"/> | <input type="checkbox"/> |
| 16.4.3 lamiera | <input type="checkbox"/> | <input type="checkbox"/> | <input type="checkbox"/> |
| 16.4.4 eternit | <input type="checkbox"/> | <input type="checkbox"/> | <input type="checkbox"/> |

16.5 intonaci:

- | | | | |
|-------------------------------|--------------------------|-------------------------------------|--------------------------|
| 16.5.1 mattoni faccia a vista | <input type="checkbox"/> | <input type="checkbox"/> | <input type="checkbox"/> |
| 16.5.2 intonaco | <input type="checkbox"/> | <input checked="" type="checkbox"/> | <input type="checkbox"/> |

CARATTERI FORMALI

17. aperture

- 17.1 rettangolari
- 17.2 arch. curvilineo
- 17.3 circolari e/o ellittiche
- 17.4 altro

18. porticato

- 18.1 con corpo nel fabbricato
- 18.2 aggettante

19. archi di portico

- 19.1 a tutto sesto
- 19.2 a sesto ribassato
- 19.3 a portale
- 19.4 presenza di mensole
- 19.5 presenza di cornici

20. decorazioni

- 20.1 fasce marcadavanzale
- 20.2 fasce marcapiano
- 20.3 ringhiere in ferro battuto
- 20.4 cornici in pietra
- 20.5 affreschi
- 20.6 bugnato

21. cornicioni

- 21.1 a volta
- 21.2 a dente di sega
- 21.3 a squadro

22. camino

- 22.1 interno alla copertura
- 22.2 esterno alla copertura
- 22.3 pensile
- 22.4 sporto sul lato corto
- 22.5 sporto sul lato lungo

23. comignoli

- 23.1 semplice
- 23.2 a torretta
- 23.3 a tenaglia
- 23.4 a falde

24. pavimentazione esterna

- 24.1 cemento
- 24.2 terra battuta
- 24.3 selciato
- 24.4 laterizio
- 24.5 altro

25. serramenti

- 25.1 balcone ad ante
- 25.2 serrande
- 25.3 avvolgibili

26. tetto

- 26.1 a falda unica
- 26.2 a capanna
- 26.3 a padiglione
- 26.4 a tre falde

27. vincoli

- 27.1 D.Lgs n° 490/99
- 27.2 legge reg. 24/85
- 27.3 legge 431/85
- 27.4 rispetto stradale
- 27.5 altri

28. tende

- 28.1 fissa
- 28.2 mobile

29. insegne

- 29.1 a tabella
- 29.2 a bandiera
- 29.3 illuminazione propria
- 29.4 illuminata

30. altri elementi di facciata

- 30.1 cavi enel/telecom
- 30.2 mensola in ferro
- 30.3 segnali stradali
- 30.4 quadri elettrici

31. portici centro storico

- 31.1 pavimento originale in pietra
- 31.2 altre pavimentazioni
- 31.3 presenza vetrina originale

NOTE:

TENDA INTERNA AL PORTICO E INSEGNA A BANDIERA NEON DEL BAR

INDICAZIONI PROGETTUALI

ID edificio: 010503100

Grado di protezione: A3

Prospetti:

-
-
-
-
-
-
-

Altri elementi di facciata:

1-Tende all'interno del portico. 2-Insegne nel sottoportico.

Indicazioni progettuali specifiche:

1-Conservazione e recupero della pavimentazione originaria in trachite.

Rilievo Fotografico:



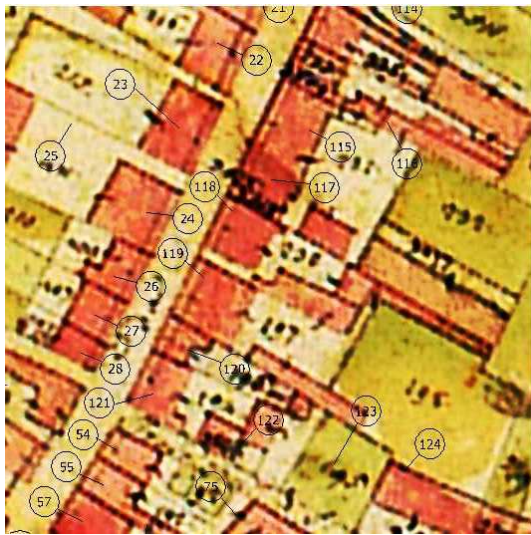

Catasto Austriaco

scala 1:2000 C.T.R.



scala 1:2000 PRG

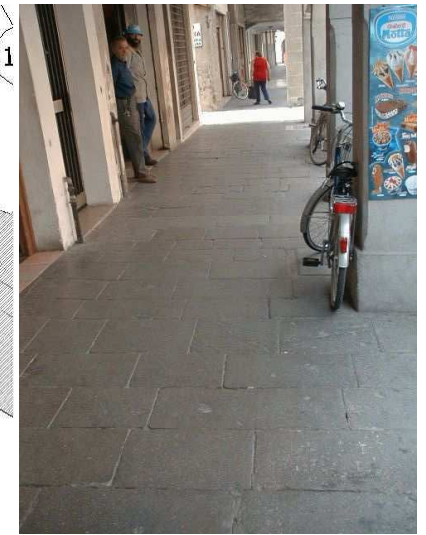

scala 1:2000 Sottoportico

Tracciato regolatore:

Tracciato regolatore:

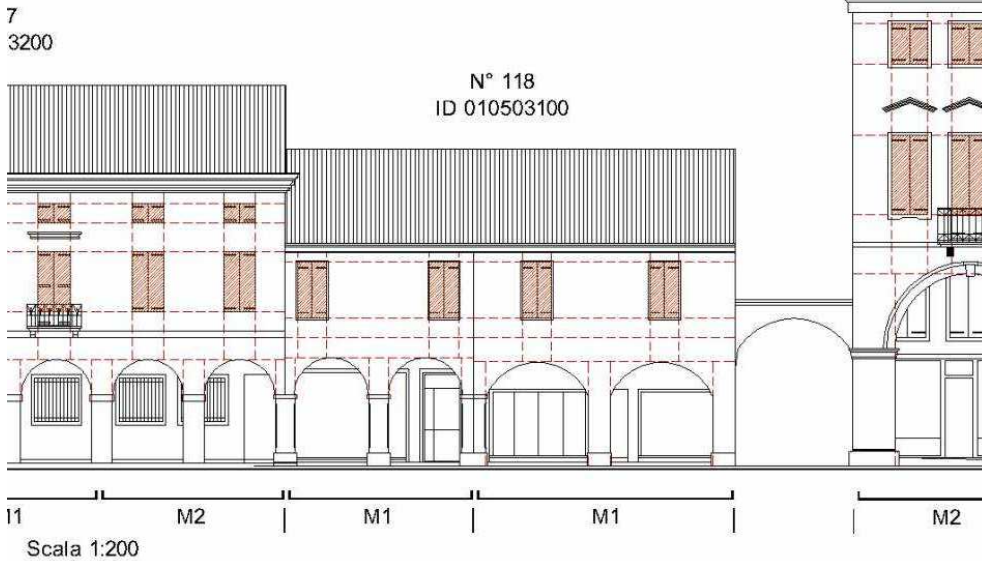

1.Codifica edificio

Scheda: **119** ID edificio: **010502900**

2. Ubicazione

indirizzo:
via/Piazza: **GARIBALDI** n°: **59_63**

COSTRUZIONE ORIGINARIA

3. Analisi storica

- 3.1 Preottocentesca
- 3.2 Ottocentesca
- 3.3 Inizio novecento
- 3.4 Metà novecento

4. Utilizzazione originaria

- 4.1 Residenza
- 4.2 Residenza rurale
- 4.3 Uso pubblico
- 4.4 Culto
- 4.5 Annesso rurale
- 4.6 Commercio
- 4.7 Industria

ANALISI FUNZIONALE E FISICO STRUTTURALE ATTUALE

5. Trasformazioni

- 5.1 Originario ristrutturato
- 5.2 Parte nuova ricostruita sulla perim. originaria
- 5.3 Parte nuova ricostruita in aderenza
- 5.4 Sopraelevazione
- 5.5 Modifiche forometriche
- 5.6 Edific. rurale non più funz. al fondo

6. Utilizzazione

- | | Pt | 1p | 2p | ap |
|------------------------------|-------------------------------------|-------------------------------------|-------------------------------------|--------------------------|
| 6.1 Residenza | <input type="checkbox"/> | <input checked="" type="checkbox"/> | <input checked="" type="checkbox"/> | <input type="checkbox"/> |
| 6.2 Residenza rurale | <input type="checkbox"/> | <input type="checkbox"/> | <input type="checkbox"/> | <input type="checkbox"/> |
| 6.3 Commercio | <input checked="" type="checkbox"/> | <input type="checkbox"/> | <input type="checkbox"/> | <input type="checkbox"/> |
| 6.4 Artigianato | <input type="checkbox"/> | <input type="checkbox"/> | <input type="checkbox"/> | <input type="checkbox"/> |
| 6.5 Uso pubblico | <input type="checkbox"/> | <input type="checkbox"/> | <input type="checkbox"/> | <input type="checkbox"/> |
| 6.6 Culto | <input type="checkbox"/> | <input type="checkbox"/> | <input type="checkbox"/> | <input type="checkbox"/> |
| 6.7 Annesso rurale | <input type="checkbox"/> | <input type="checkbox"/> | <input type="checkbox"/> | <input type="checkbox"/> |
| 6.8 Industria | <input type="checkbox"/> | <input type="checkbox"/> | <input type="checkbox"/> | <input type="checkbox"/> |
| 6.9 Uffici e servizi privati | <input type="checkbox"/> | <input type="checkbox"/> | <input type="checkbox"/> | <input type="checkbox"/> |
| 6.10 Inutilizzato | <input type="checkbox"/> | <input type="checkbox"/> | <input type="checkbox"/> | <input type="checkbox"/> |

7. Superfazioni edilizie

	manufatto autonomo	in contatto al P.T.	in contatto altri piani	sopraelevato	altre superfazioni
Residenza	<input type="checkbox"/>	<input type="checkbox"/>	<input type="checkbox"/>	<input type="checkbox"/>	<input type="checkbox"/>
Garage	<input checked="" type="checkbox"/>	<input type="checkbox"/>	<input type="checkbox"/>	<input type="checkbox"/>	<input type="checkbox"/>
Magazzino	<input type="checkbox"/>	<input type="checkbox"/>	<input type="checkbox"/>	<input type="checkbox"/>	<input type="checkbox"/>
Serv. igienico	<input type="checkbox"/>	<input type="checkbox"/>	<input type="checkbox"/>	<input type="checkbox"/>	<input type="checkbox"/>
Tettoia	<input type="checkbox"/>	<input type="checkbox"/>	<input type="checkbox"/>	<input type="checkbox"/>	<input type="checkbox"/>
Altro	<input type="checkbox"/>	<input type="checkbox"/>	<input type="checkbox"/>	<input type="checkbox"/>	<input type="checkbox"/>

8. Rustico

si no

- 8.1 Residenza
- 8.2 Stalla
- 8.3 Magazzino rurale
- 8.4 Garage
- 8.5 Connesso al secondario
- 8.6 Connesso al terziario
- 8.7 Magazzino
- 8.8 Altro

9. Qualità storico ambientali

- 9.1 Edificio di valore architettonico
- 9.2 Edificio di storico tipologico
- 9.3 Edificio di valore ambientale

10. Dimensioni

- Numero piani: n° **3** - Altezza: ml **10**

11. Tipologia costruzione:

- 11.1 Rurale con rustico incorporato
- 11.2 Rurale con rustico giustapposto
- 11.3 Rurale con rustico separato
- 11.4 Rurale a corte
- 11.5 Rurale e bracciantile
- 11.6 Tettoia
- 11.7 Villa
- 11.8 Barchessa
- 11.9 Rurale a cortina
- 11.10 Religioso
- 11.11 Palazzo
- 11.12 Centro aziendale
- 11.13 In linea
- 11.14 Edificio atipico
- 11.15 Idrovora
- 11.16 Industria
- 11.17 Uni/Bifamiliare
- 11.18 Capannone
- 11.19 Altro

12. Abaco edifici rurali

12.1 modulli:

13. Annessi

in aderenza: N° dest. d'uso:
in vicinanza: N° dest. d'uso:

14. Contesto ambientale:

centro storico

15. Area di pertinenza:

- 15.1 Corte
- 15.2 Giardino
- 15.3 Aia
- 15.4 Orto
- 15.5 Vigneto
- 15.6 Alberi d'alto fusto
- 15.7 Recinzione
- 15.8 Pavimentazione
- 15.9 Accesso carraio
- 15.10 Accesso pedonale
- 15.11 Siepe
- 15.12 Fossato
- 15.13 Strada bianca d'accesso

16. Materiali costruttivi:

16.1 strutture verticali:

buone discrete scadenti

- 16.1.1 laterizio
- 16.1.2 cemento armato
- 16.1.3 pietra
- 16.1.4 legno

16.2 strutture orizzontali:

- 16.2.1 latero cemento
- 16.2.2 cemento armato
- 16.2.3 ferro
- 16.2.4 legno

16.3 struttura tetto:

- 16.3.1 latero cemento
- 16.3.2 cemento armato
- 16.3.3 ferro
- 16.3.4 legno

16.4 manto di copertura:

- 16.4.1 coppi
- 16.4.2 tegole
- 16.4.3 lamiera
- 16.4.4 eternit

16.5 intonaci:

- 16.5.1 mattoni faccia a vista
- 16.5.2 intonaco

CARATTERI FORMALI

17. aperture

- 17.1 rettangolari
- 17.2 arch. curvilineo
- 17.3 circolari e/o ellittiche
- 17.4 altro

18. porticato

- 18.1 con corpo nel fabbricato
- 18.2 aggettante

19. archi di portico

- 19.1 a tutto sesto
- 19.2 a sesto ribassato
- 19.3 a portale
- 19.4 presenza di mensole
- 19.5 presenza di cornici

20. decorazioni

- 20.1 fasce marcadavanzale
- 20.2 fasce marcapiano
- 20.3 ringhiere in ferro battuto
- 20.4 cornici in pietra
- 20.5 affreschi
- 20.6 bugnato

21. cornicioni

- 21.1 a volta
- 21.2 a dente di sega
- 21.3 a squadro

22. camino

- 22.1 interno alla copertura
- 22.2 esterno alla copertura
- 22.3 pensile
- 22.4 sporto sul lato corto
- 22.5 sporto sul lato lungo

23. comignoli

- 23.1 semplice
- 23.2 a torretta
- 23.3 a tenaglia
- 23.4 a falde

24. pavimentazione esterna

- 24.1 cemento
- 24.2 terra battuta
- 24.3 selciato
- 24.4 laterizio
- 24.5 altro

25. serramenti

- 25.1 balcone ad ante
- 25.2 serrande
- 25.3 avvolgibili

26. tetto

- 26.1 a falda unica
- 26.2 a capanna
- 26.3 a padiglione
- 26.4 a tre falde

27. vincoli

- 27.1 D.Lgs n° 490/99
- 27.2 legge reg. 24/85
- 27.3 legge 431/85
- 27.4 rispetto stradale
- 27.5 altri

28. tende

- 28.1 fissa
- 28.2 mobile

29. insegne

- 29.1 a tabella
- 29.2 a bandiera
- 29.3 illuminazione propria
- 29.4 illuminata

30. altri elementi di facciata

- 30.1 cavi enel/telecom
- 30.2 mensola in ferro
- 30.3 segnali stradali
- 30.4 quadri elettrici

31. portici centro storico

- 31.1 pavimento originale in pietra
- 31.2 altre pavimentazioni
- 31.3 presenza vetrina originale

NOTE:

- TENDE INTERNE AL PORTICO
-
-

INDICAZIONI PROGETTUALI

ID edificio: 010502900

Grado di protezione: A1

Prospetti:

-
-
-
-
-
-
-
-
-
-
-

Altri elementi di facciata:

1-Tende all'interno del portico. 2-Insegne nel sottoportico.

Indicazioni progettuali specifiche:

1-Conservazione e recupero della pavimentazione originaria in trachite. 2-Sostituzione della pavimentazione in palladiana.

Rilievo Fotografico:



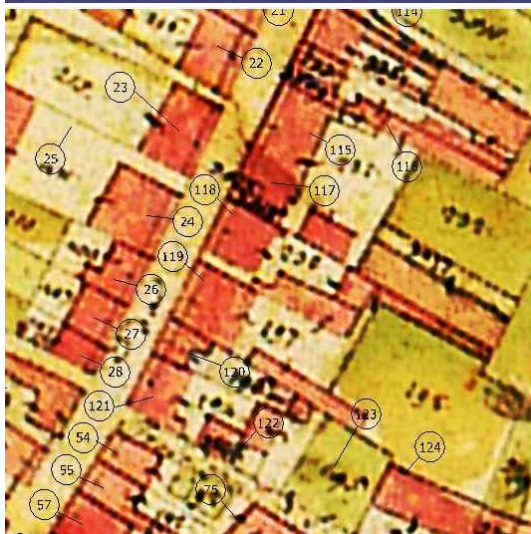

Catasto Austriaco

scala 1:2000 C.T.R.

scala 1:2000 PRG

scala 1:2000 Sottoportico

Tracciato regolatore:

Tracciato regolatore: