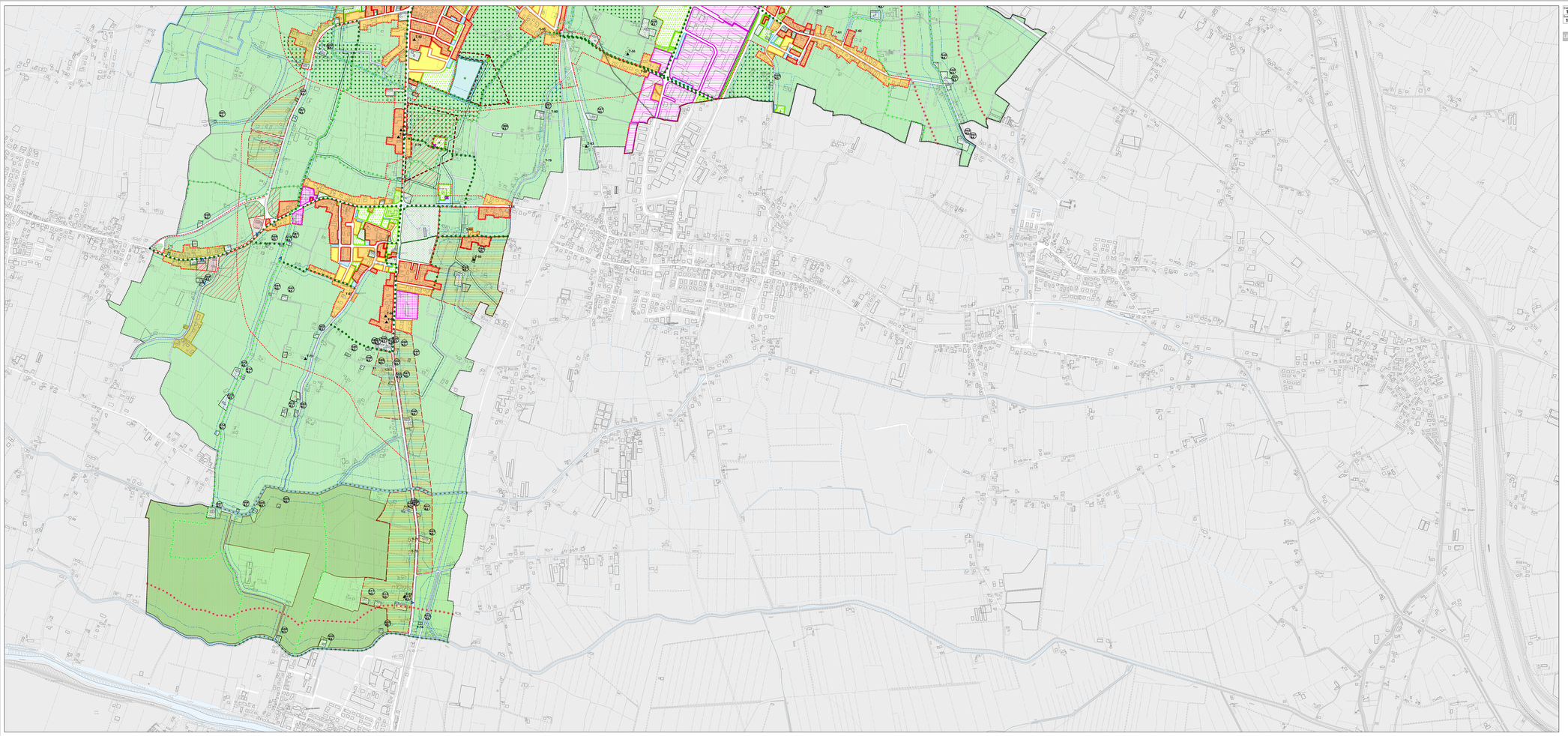

Tavola n° **13.1.3**
Scala **1:5.000**

P.I. Zonizzazione - Variante - SUD
Var. n°35

LEGENDA

- Zona A - Centro Storico
- Zona B - Completamento
- Zona C1 - Completamento
- Zona C2 - Espansione
- Zona D1 - Aree produttive di completamento
- Zona D2 - Aree commerciali/direzionali di espansione
- Zona D3 - Aree produttive di edificazione consolidata
- Zona D4 - Aree produttive di espansione
- Zona Agricola
- Ambiti di edificazione diffusa
- Verde privato di rispetto
- Zona F sa - Aree per l'istruzione
- Zona F ab - Aree per attrezzature di interesse comune
- Zona F sc - Aree attrezzate a parco gioco e sport
- Zona F ad - Aree per parcheggi
- Zona umida
- Ambiti di integrità fondiaria, paesaggistica e ambientale
- Ambiti di localizzazione degli interventi edilizi
- Edifici vincolati - cat a -
- Attività produttive confermate e codificate
- Attività produttive da confermare
- n° Annessi rustici non più funzionali alle esigenze dell'azienda o dell'attività agricola
- Vincolo monumentale D.Lgs. 42/2004 (art.10)
- Vincolo ambientale ex D.Lgs. 490/99 ora D.Lgs. 42/2004
- Zone archeologiche vincolate ai sensi dell'art. 27 delle N. di . A del P.T.R.C (1992)
- Zone sottoposte a vincolo idrogeologico ai sensi del R.D.3267/1923
- Perimetro centro abitato
- Fasce di rispetto cimiteriali, del metanodotto, dell'elettrodotto
- Fasce di rispetto stradali e ferroviarie
- Fasce di servitù idraulica relativa all'idrografia pubblica
- Fasce zone umide
- Idrografia principale fonte di vincolo di cui all'art. 41 LR 11/2004
- Idrografia
- Viabilità e ferrovia
- Viabilità di progetto
- Elettrodotti
- Metanodotti
- Antenne
- Ambiti territoriali di importanza paesaggistica
- Ambito di percezione del cono visivo
- Coni visuali - Categoria 1
- Coni visuali - Categoria 2
- Contesti figurativi
- Centri storici
- Piste ciclabili e/o itinerari paesaggistici
- Ambiti territoriali di importanza ambientale
- Ambiti preferenziali di forestazione
- Nodi locali
- Corridoi ecologici principali
- Corridoi ecologici secondari locali
- Corridoi ecologici secondari territoriali
- Corridoi ecologici terziari locali

Regione Veneto
Provincia di Padova
Comune di Piove di Sacco

P.I.
Piano degli Interventi

13	1	3

Scala 1:5.000

P.I. ZONIZZAZIONE
Variante - Sud
Var. n°35

Progettisti varianti
arch. Ivano Rosraj
dott. Alessandro Campaldo

Responsabile Settore V
arch. Ivano Rosraj

Il Sindaco
Lucio Piano

Il Segretario
dott.ssa Laura Tamiazzo

Adottata:
D.C.C. n. 59 del 25.11.2022

Approvata:
D.C.C. n. 42 del 21.07.2023

Comune di Piove di Sacco - Settore V - Sottosuolo pubblico, Infrastrutture, Ambiente 35028 Piove di Sacco (PD) piazza G. Matteotti, 4
C.F. 80007750282 P. IVA 00626050281 tel. 049 9700611 / fax 049 9702100 email: urbanistica@comune.piove.pd.it
url: www.comune.piovedisacco.pd.it

Luglio 2023