

Allegato A alla richiesta di modifica provvisoria del traffico per la demolizione di un fabbricato lungo Via Carrarese

Dal 21/06/2021 al 26/06/2021: LIMITAZIONE DEL TRAFFICO LUNGO VIA CARRARESE CON SENSO UNICO VERSO SUD DALL'ACCESSO AL CANTIERE FINO ALLA ROTATORIA SUD. VERRA' POSIZIONATA TRANSENNA CON SEGNALE DI DIVIETO DI ACCESSO DA ROTATORIA SUD.

Dal 22/06/2021 al 24/06/2021: LIMITAZIONE DEL TRAFFICO LUNGO VIA CARRARESE CON DIVIETO DI TRANSITO DALL'ACCESSO AL CANTIERE FINO ALLA ROTATORIA SUD ECCETTO RESIDENTI (NEL TRATTO CHIUSO), MEZZI DI SOCCORSO E AUTOBUS DI LINEA. IL TRANSITO DEI MEZZI AUTORIZZATI SARA' REGOLATO DA MOVIERI. DURANTE LA NOTTE, A PARTIRE DALLA CHIUSURA SERALE DEL CANTIERE FINO ALLA RISPRESA DEI LAVORI LA MATTINA SUCCESSIVA, SARA' RIPRISTINATO IL SENSO UNICO SENZA LIMITAZIONI.

VISTA GENERALE:

CARTELLO SFONDO GIALLO DAL 22/06/2021 AL 24/06/2021 DIVIETO DI ACCESSO ECCETTO RESIDENTI E AUTOBUS DI LINEA



FABBRICATO DA DEMOLIRE

TRANSENNA CON CARTELLO DIVIETO DI ACCESSO IN VIA CARRARESE DALLA ROTATORIA

VISTA ROTATORIA NORD:

CARTELLI SFONDO GIALLO:

ATTENZIONE VIABILITA' MODIFICATA

DAL 21/06 AL 26/06

STRADA A SENSO UNICO A m300

STRADA CHIUSA AL TRAFFICO A m300

DAL 22/06 AL 24/06

DALLE ORE 7.00 ALLE ORE 20.00

ECCEZIONE RESIDENTI E AUTOBUS DI LINEA



VISTA SENSO UNICO E ROTATORIA SUD:



DEVIAZIONE CON LINEA GIALLA E DEFLEKO

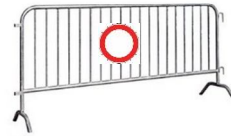

TRANSENNA MOBILE

(nei giorni di chiusura)

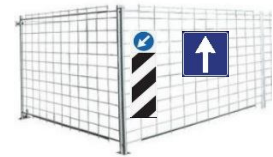

RECINZIONE

SENSO UNICO

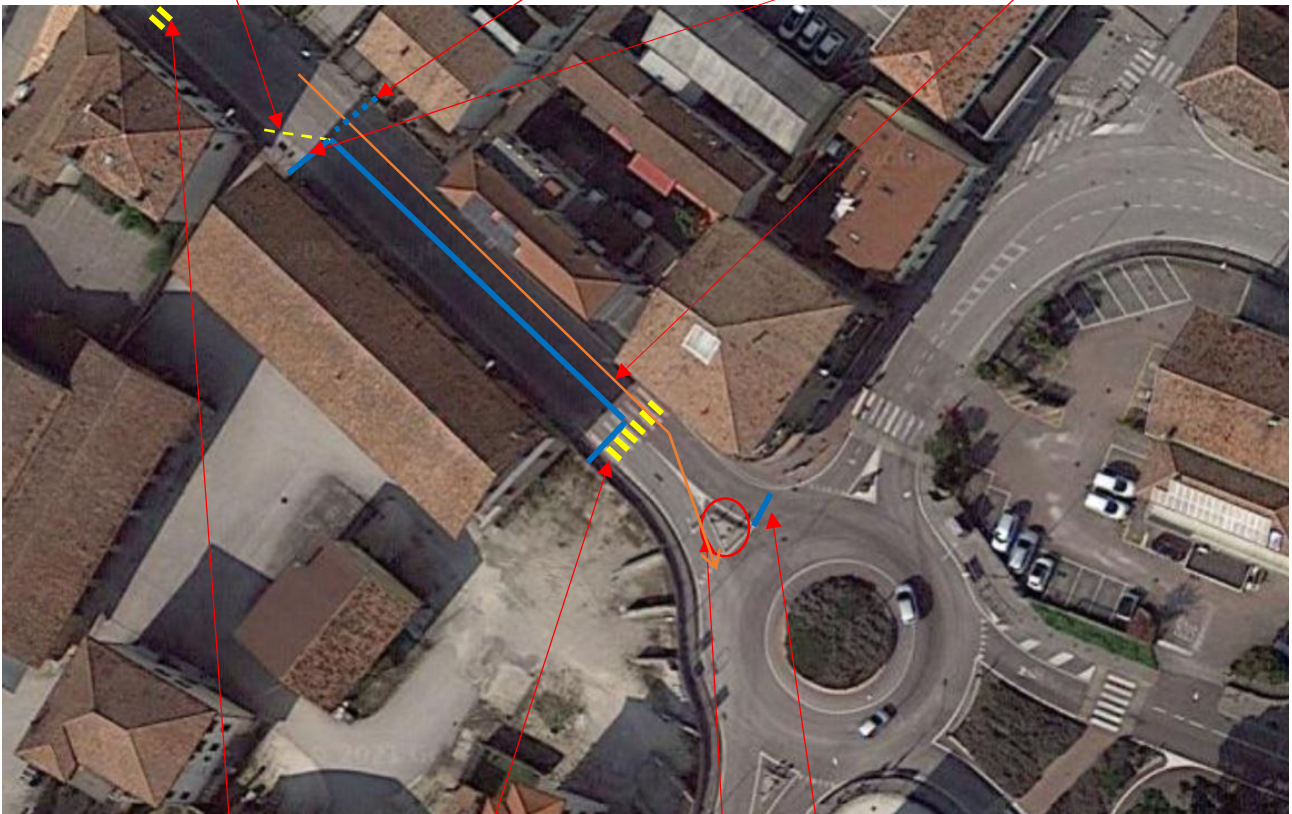

PASSAGGIO PEDONALE PROVVISORIO



TRANSENNA CON CARTELLO DIVIETO DI ACCESSO IN VIA CARRARESE DALLA ROTATORIA

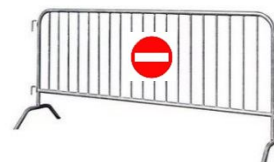

RESTRINGIMENTO PASSAGGIO PEDONALE



DEMOLIZIONE ISOLA SPARTITRAFFICO

SEGNALETICA TEMPORANEA DI DEVIAZIONI:



SEGNALE DI DEVIAZIONE

SEGNALE DI DEVIAZIONE



SEGNALE DI DEVIAZIONE IN VIA CIRCONVALLAZIONE

SEGNALE DI DEVIAZIONE IN VIALE EUROPA

SEGNALE DI DEVIAZIONE IN VIA MARCONI