ORTOFOTO
COMUNE DI PIOVE DI SACCO - LOCALITÀ CORTE

ORTOFOTO
COMUNE DI PIOVE DI SACCO - LOCALITÀ CORTE
SCALA 1:200

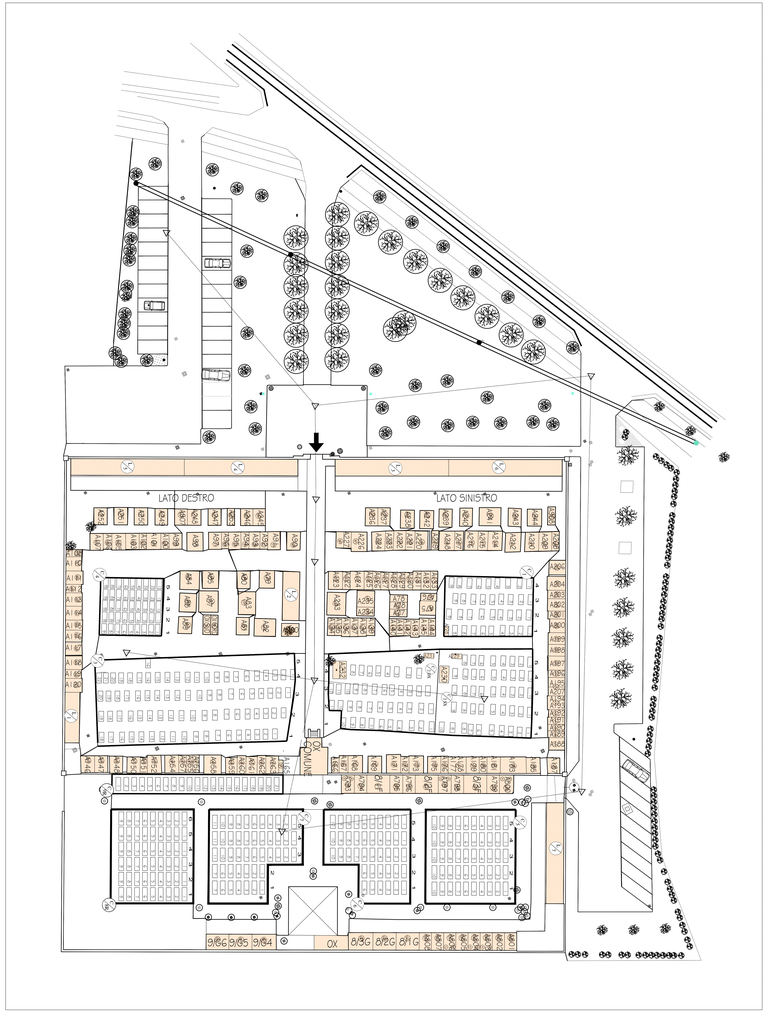

SOVRAPPOSIZIONE ORTOFOTO E RILIEVO
COMUNE DI PIOVE DI SACCO - LOCALITÀ CORTE
SCALA 1:200

ESTRATTO DI MAPPA
COMUNE DI PIOVE DI SACCO - LOCALITÀ CORTE
FOGLIO: 18 MAPP. A
SCALA 1:2000

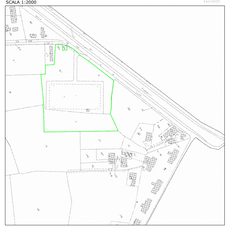

Spazio riservato al Comune

Comune di Piove di Sacco	Provincia di Padova
Oggetto: RILIEVO ORTOFOTOGRAFICO con sovrapposizione planimetria	
Ubi: AREA CIMITERIALE LOCALITA' CORTE	
Tecnico: Geom. ORLANDO GIUSEPPE	Tirolo progettista
Tavola n.: U	Titolo: ESTRATTO DE MAPPA - ORTOFOTO - PLANIMETRIA GENERALE sovrapposizione ORTOFOTO con PLANIMETRIA -
Scala: 1:2000 - 1:200	Data: marzo 2020
Rif. Rif.: TOPOGRAFIA/Giuseppe Scuola	

ORLANDO Geom. GIUSEPPE
Via Pietro Angelini n° 35020 CODIFIGO (PD) Tel. Fax. 049/9811582
Indirizzo E-mail : orlandoradaelli@gmail.com