



CITTA' DI PIOVE DI SACCO

Provincia di Padova

COPIA

VERBALE DI DELIBERAZIONE DELLA GIUNTA COMUNALE

N. 71 del Registro delle deliberazioni

Seduta del 01-08-2015

L'anno duemilaquindici il giorno uno del mese di agosto in Palazzo Jappelli, residenza comunale, alle ore 10:15, convocata nelle forme di legge, è riunita la Giunta Comunale.

L'appello dà il seguente risultato:

GIANELLA DAVIDE	SINDACO	A
PIZZO LUCIA	VICE SINDACO	P
SARTORI SIMONE	ASSESSORE	P
RANZATO PAOLA	ASSESSORE	A
CARNIO LUCA	ASSESSORE	P
CESARATO LORENZO	ASSESSORE	P

Assume la presidenza il VICE SINDACO PIZZO LUCIA, partecipa e verbalizza il VICE SEGRETARIO GENERALE, Prota Francesca,

Il VICE SINDACO riconosciuta la legalità dell'adunanza, dichiara aperta la seduta ponendo in trattazione il seguente oggetto:

APPROVAZIONE PIANO ECONOMICO DI GESTIONE (P.E.G.) 2015- 2017.

Del che si è redatto il presente verbale che, previa lettura e conferma, è approvato e sottoscritto.

IL VICE SINDACO
F.to PIZZO LUCIA

IL VICE SEGRETARIO GENERALE
F.to Prota Francesca

REFERTO DI PUBBLICAZIONE (art. 124 D.Lgs. 18/08/2000, n. 267)

N. 1764 Reg. Pubbl.

Il sottoscritto Messo Comunale attesta che copia della presente deliberazione viene pubblicata all'Albo Pretorio on line del Comune il giorno 10-08-2015 e vi rimarrà pubblicata per 15 (quindici) giorni interi e consecutivi ai sensi dell'art. 124, 1° comma del D.Lgs. 18.08.2000 n. 267 e art. 32 L. 69/2009.

Il Messo Comunale

f.to _____

Copia conforme all'originale ad uso amministrativo.

Il Funzionario incaricato

**CERTIFICATO DI ESECUTIVITA`
(Art. 134, 3° comma, del D.Lgs 18.08.2000 n. 267)**

La presente deliberazione è divenuta esecutiva il _____.

AREA AMMINISTRATIVA

Il Dirigente/Il Funzionario

f.to _____

Trasmissione uffici

<input type="checkbox"/> 1	<input type="checkbox"/> 4
<input type="checkbox"/> 2	<input type="checkbox"/> PM
<input type="checkbox"/> 3	

LA GIUNTA COMUNALE

Premesso:

- L'art. 169 del Tuel prevede che, in coerenza con il bilancio di previsione e con il documento unico di programmazione, la Giunta comunale deve definire gli obiettivi della gestione attraverso la predisposizione del *Piano Esecutivo di Gestione*, nel quale le entrate sono articolate in titoli, tipologie, categorie, capitoli, ed eventualmente in articoli, mentre le spese sono articolate in missioni, programmi, titoli, macroaggregati, capitoli ed eventualmente in articoli.
- I capitoli costituiscono le unità elementari ai fini della gestione e della rendicontazione, e sono raccordati al quarto livello del piano dei conti finanziario di cui all'art. 157.
- Al PEG deve essere allegato il prospetto concernente la ripartizione delle tipologie in categorie e dei programmi in macroaggregati, secondo lo schema di cui all'allegato n. 8 al decreto legislativo 23 giugno 2011, n. 118.
- Il PEG unifica al suo interno il piano dettagliato degli obiettivi di cui all'art. 108, comma 1, Tuel e il Piano della Performance di cui all'art. 10 del decreto legislativo 27 ottobre 2009, n. 150

Richiamata l'articolazione organizzativa dell'ente, come da ultima approvata con deliberazione della Giunta comunale n. 52 del 17/06/2014;

Richiamata la deliberazione del Consiglio comunale n. 33 del 19 giugno 2015, con la quale è stato approvato il Bilancio di previsione annuale 2015 e pluriennale 2015/2017;

Visto lo schema di Piano Esecutivo di Gestione 2015 predisposto, per la parte finanziaria, dall'UOS Finanze e Tributi, allegato alla proposta della presente deliberazione, e ritenuto di poterlo senz'altro approvare in quanto conforme ai programmi e agli obiettivi definiti dall'Amministrazione nei documenti di programmazione generale;

Richiamate le proprie precedenti deliberazioni, assunte a partire dall'inizio dell'esercizio finanziario, contenenti programmi di attività e indicazioni di obiettivi da conseguire nell'esercizio;

Visti i pareri favorevoli resi in ordine alla regolarità tecnica e contabile della presente deliberazione, ai sensi degli artt. 49 e 147-bis del D.Lgs. 267/2000;

Con voti unanimi, legalmente espressi per alzata di mano,

DELIBERA

1. di approvare il Piano Esecutivo di Gestione 2015 nel testo allegato "A" alla presente deliberazione;
2. di precisare che gli obiettivi della gestione sono ulteriormente precisati nel Documento Unico di Programmazione, allegato alla deliberazione consiliare di approvazione del Bilancio di previsione 2015;
3. di dichiarare il presente provvedimento immediatamente eseguibile ai sensi di legge con separata unanime votazione.

Ordinamento delle autonomie locali – Art. 49 e 147 bis D.Lgs 267/2000

Parere di regolarità tecnica e contabile: FAVOREVOLE

Il responsabile dell'UOS Finanze e Tributi

Paola Gugole



CITTÀ DI PIOVE DI SACCO
(Provincia di Padova)
Area Finanziaria – RAGIONERIA

ALLEGATO **A** DELIBERA
G.C./C.C. N° *F.1/2015*

IL VICE SEGRETARIO
Dr.ssa Francesca PROTA

P.E.G. anno 2015

Elenco capitoli

Entrata – Uscita

ENTRATA			CAPITOLI BILANCIO ANNO 2015 PER DIRIGENTE - RESPONSABILE U.O.F.	
Capitolo	Arti	Descrizione	Da Incass. RESIDUI	Previsione anno 2015
		Resp. 7 - RESPONSABILI DIVERSI		
2	0	UTILIZZO FONDO PLURIENNALE VINCOLATO (FPV) SPESA CORRENTE	0	178.162,29
3	0	FONDO PLURIENNALE VINCOLATO (FPV) SPESA CAPITALE	0	1.498.934,66
60040	0	RESTITUZIONE DEPOSITI CAUZIONALI	0	370.000,00
60070	0	RESTITUZIONE DI DEPOSITI PER SPESE CONTRATTUALI	25,5	70.000,00
60080	0	RIMBORSI SPESE PER ELEZIONI	0	130.000,00
60090	0	RILEVAZIONI ISTAT	0	48.500,00
0	0	Resp. 7 - RESPONSABILI DIVERSI	25,5	2.295.596,95
		Resp. 1 - CANTON MARIO		
20591	1	CONTRIBUTO REGIONE PER ELIMINAZIONE BARRIERE ARCHITETTONICHE LR 41/93 - LR 13/89 (CAP. 19020)	0	10.000,00
20692	0	CONTRIBUTO REGIONALE PIANI D'AZIONE PER L'ENERGIA SOSTENIBILE (P.A.E.S.)	0	7.000,00
20716	0	GRUPPO PROTEZIONE CIVILE DISTRETTO - RIMBORSO COMUNI (CAP. 12801)	591,69	0
30100	1	PROVENTI SERVIZIO CREMAZIONI (CAP. 16591)	0	200.000,00
30200	0	INTROITI DI GESTIONE IMPIANTI SPORTIVI	31.650,50	30.000,00
30201	0	PROGETTO BENESSERE E SPORT 3^ ETA' - (CAP. 18332)	0	13.000,00
30350	0	PROVENTI DEL CONTO ENERGIA PER PENSILINA FOTOVOLTAICA VIALE PETRARCA	0	10.000,00
30630	0	FITTI CANONI CONCESSIONI IMMOBILI	10.284,00	170.000,00
30716	0	GRUPPO PROTEZIONE CIVILE DISTRETTO - RIMBORSO COMUNI (CAP. 12801)	0	23.520,75
31382	0	INTROITI E RIMBORSI ASSICURAZIONI DIVERSE PER SINISTRI	0	20.000,00
31384	0	INTROITI PER SERVIZI (NUMERAZIONE CIVICA - SERVIZI SOPRALLUOGHI TECNICI - VISURE CATASTALI) (cap. 19340)	0	7.000,00
31640	0	SERVIZIO DISTRIBUZIONE GAS NATURALE INTROITO CANONE CONCESSORIO DEL VDR (G.C. 105/2012) - COMPRESIVO DI IVA - CAP. 18	0	90.418,00
40002	0	RIMBORSO SPESE DI GARA PER SERVIZIO GESTIONE IMPIANTI DISTRIBUZIONE GAS METANO NEL TERRITORIO DELLA SACCISICA (CAP. 3	32.155,71	0
40008	0	CONTRIBUTO REGIONE VENETO PER LAVORI STRAORDINARI SCUOLA ELEMENTARE BOSCHETTI ALBERTI (SERRAMENTI) (CAP. 31341)	0	36.500,00
40030	0	ALIENAZIONE ALLOGGI POPOLARI DI CUI ALLA L.R. - (cap 32336 -)	0	150.000,00
40030	1	ALIENAZIONE DI BENI PATRIMONIALI E AUTOFINANZIAMENTI-DIRITTI DI SUPERFICIE (CAP.30001-)	0	50.000,00
40040	1	ALIENAZIONE CIMITERIALI - (CAP. 33062 -)	0	140.000,00
40127	0	CONTRIBUTO REGIONE PER LAVORI DI MIGLIORAMENTO ANTISISMICO SCUOLA PRIMARIA ZANELLA CORTE - (CAP. 31340)	0	40.000,00
40129	0	CONTRIBUTO REGIONE PER LAVORI DI MIGLIORIA ECOCENTRO (CAP. 32339)	0	60.000,00
40130	0	CONTRIBUTO REGIONE PER REALIZZAZIONE PIATTAFORME ECOLOGICHE (CAP. 32340)	0	102.480,00
40211	0	CONTRIBUTO REGIONE PER ROTATORIA ARZERELLO (CAP. 34779)	0	96.000,00
40270	0	CONTRIBUTO REGIONE PER NUOVE TECNOLOGIE DI COMUNICAZIONE - RETE WIFI PUBBLICHE - PROGETTO VenetoFreeWifi - CAP. 3	15.000,00	0
40280	0	CONTRIBUTO NUOVA SCUOLA MEDIA - CON FONDI DI CUI ALLA L.R. DI CUI D.G.R. 599/21.4.2015	0	2.000.000,00
40281	0	NUOVA SCUOLA MEDIA - CONTRIBUTI DI CUI ALLA L.R.	0	500.000,00
40282	0	CONTRIBUTO MINISTERO PER LAVORI DI INTERVENTI DI EDILIZIA SCOLASTICA PER LA MESSA IN SICUREZZA DELLA SCUOLA PRIMARIA DA	0	92.500,00
50106	0	MUTUI BILANCIO DI PREVISIONE	29.531,07	0
50106	1	MUTUI DA BILANCIO DI PREVISIONE - DA CASSA DD.PP. -	1.300.728,85	27.487,02
50106	2	MUTUI BILANCIO DI PREVISIONE - DA ALTRI ISTITUTI -	27.487,02	0

ENTRATA		CAPITOLI BILANCIO ANNO 2015 PER DIRIGENTE - RESPONSABILE U.O.F	Da	Previsione anno
Capitolo	Arti	Descrizione	Incass.RESIDUI	2015
0	0	Resp. 1. CANTON MARIO	1.447.428,84	3.875.905,77
		Resp. 3. PIZZO GIOVANNI		
20064	0	TRASF. IRPEF. PER ATTIVITA' SOCIALI IN BASE ALLA DESTINAZIONE DEL 5 PER MILLE ESPRESSE DAI CONTRIB. DEL COMUNE (CAP. 18790)	0	2.500,00
20151	0	CONTRIBUTO REGIONALE PER 'BONUS FAMIGLIA' (CAP. 19032)	0	13.500,00
20153	0	CENTRO AFFIDI DELLA SACCISICA - RIMBORSO ALTRI COMUNI (CAP. 19065)	5.623,19	40.949,84
20500	0	CONTRIBUTO REGIONE BORSE DI STUDIO - LIBRI DI TESTO - (CAP. 13930)	0	28.500,00
20501	0	CONTRIBUTO STATALE LIBRI TESTO SCUOLE MEDIE (CAP. 13930)	0	14.500,00
20510	0	FINANZIAMENTO DELLA REGIONE PER L.R. 11/13.4.2001 ART. 133 MINORI ACCOLTI IN STRUTTURE E AFFIDAMENTI	0	27.832,28
20520	0	CONTRIBUTO REGIONE PER GESTIONE ASILO NIDO	43.053,14	30.000,00
20530	0	CONTRIBUTO I.C.D. - IMPEGNATIVA DI CURA DOMICILIARE (EX ASSEGNO DI CURA) (CAP. 19027)	0	100.000,00
20541	0	CONTRIB. DELLA REGIONE PER ASSISTENZA DOMICILIARE INTEGRATA L.R. 21 E 22/89 - A.D.I. -	0	37.930,22
20545	0	FONDO NAZIONALE ACCOGLIENZA MINORI NON ACCOMPAGNATI - D.M. 21.02.14	0	3.500,00
20546	0	SERVIZIO CIVILE REGIONALE - CONTRIB REGIONE (CAP. 19061/2) - CAP 19061 L.R. 9/2010	0	9.600,00
20570	0	CONTRIBUTO REGIONE ATTIVITA' CULTURALI (romanzo storico)	9.000,00	10.000,00
20572	0	CONTRIBUTO REGIONE PER BACINO BIBLIOGRAFICO SACCISICA	0	2.143,97
20702	0	CONTRIBUTI DA PROVINCIA - DA ALTRI ENTI - PER ATTIVITA' CULTURALI - SOCIALI DIVERSE (FESTIVAL CASONI - SCENE DI PAGLIA)	0	16.500,00
20711	0	CONTRIBUTO PROVINCIA FIGLI RICONOSCIUTI DA UN SOLO GENITORE (v.cap.Spesa 17800)	0	5.100,00
20712	1	CONTRIBUTO ACCESSO ABITAZIONI IN LOCAZIONE L.R. 431/98 (CAP. 18760)	0	18.000,00
20714	1	CONTRIBUTO ATER LOCAZIONI (CAP. 19009)	0	6.369,00
20717	0	SERVIZIO CIVILE - CONTRIBUTO ALTRI COMUNI (PONTELONGO - S.ANGELO - CODEVIGO)	123,8	0
20718	0	CONTRIBUTO COMUNE PADOVA PER AZIONI DI INTEGRAZIONE SOCIALE E SCOLASTICA - L.R. 9/1990 - (CAP. 19031)	0	6.000,00
20720	0	CONTRIBUTO COMUNE PADOVA PER FUNZIONAMENTO SPORTELLO DONNA (CAP. 19030)	0	5.000,00
30040	0	DIRITTI PER IL RILASCIO CARTE IDENTITA'	0	15.000,00
30100	0	SERVIZI FUNEBRI	0	64.000,00
30130	0	PROVENTI SERV. MENSA SCUOLE MATERNE - RILEVANTE AI FINI IVA -	5.200,00	176.100,00
30131	0	SERVIZIO MENSA SCUOLE ELEMENTARI - RILEVANTE AI FINI IVA -	1.300,00	79.810,00
30140	0	SERVIZIO ASILO NIDO - INTROITI PER ACCESSI AL SERVIZIO	249,39	78.000,00
30141	0	CONCORSO SPESA TRASPORTO SCOLASTICO - SERVIZIO RILEVANTE AI FINI IVA	0	17.000,00
30180	0	PROVENTI SERV. SOCIALI - RIMB. SPESE PASTI ANZIANI - RILEVANTE AI FINI IVA -	11.202,08	35.000,00
30411	0	INTROITI INIZIATIVE CULTURALI - TURISTICHE - SALA MUSICA E PER CERIMONIE	5.834,00	3.000,00
30670	1	CANONI DALL'UTILIZZO DI STRUTTURE COMUNALI (SALE - CASONI - PALCHI - ECC.)	0	11.000,00
31383	0	SERVIZIO DI TELESOCORSO - QUOTE DA UTENZA -	0	2.000,00
31400	0	CONTRIBUTO COMUNI SACCISICA PER GESTIONE ASSOCIATA MINORI - cap. 19029 -	0	3.000,00
31489	0	BACINO TURISTICO DELLA SACCISICA QUOTE PARTECIPAZIONE COMUNI DIVERSI (CAP. 20079) - E ALTRI CONTRIBUTI	7.924,80	14.500,00
31490	0	CONCORSO COMUNI COMPRESA SISTEMA BIBLIOTECARIO PIOVESE (CAP. 14881) (quota abitanti 0,60 fino al 2020)	20.930,40	42.500,00
31600	0	RIMBORSI PER GESTIONE ASSOCIATA SERVIZI SOCIALI - COMUNE DI POLVERARA (CAP. 18850)	0	20.000,00
0	0	Resp. 3. PIZZO GIOVANNI	110.440,80	951.835,31

ENTRATA		CAPITOLI BILANCIO ANNO 2015 PER DIRIGENTE - RESPONSABILE U.O.F.	Da	Previsione anno
Capitolo	Arti	Descrizione	Incass.RESIDUI	2015
		Resp. 6: PROTA FRANCESCA		
		0 DIRITTI SULLE PUBBLICHE AFFISSIONI	0	8.000,00
10410	0	DIRITTI SULLE PUBBLICHE AFFISSIONI	15.759,20	0
20707	0	CONTRIBUTO PROVINCIA PER PROGETTO 'YES' - AZIONE PROVINCE GIOVANI - (CAP. 12660)	4.641,48	15.200,00
20708	0	CONVENZIONE INTERCOMUNALE VIGILI URBANI (CAP. 12689)	6.560,58	1.280.000,00
30080	0	PROVENTI DERIVANTI DA SANZIONI PER VIOLAZIONI C.D.S. DI CUI ALL'ART 142 - COMMA 12 BIS (AUTOVELOX)	0	410.000,00
30080	1	PROVENTI DERIVANTI DA SANZIONI AMM.VE PER VIOLAZIONI REGOLAM.COMUNALI ORDIN.NORME DI LEGGE (C.D.S ART. 208)	0	300.000,00
30080	2	RECUPERO SPESE PER GESTIONE SERVIZIO CONTRAVVENZIONI	202.087,12	50.000,00
30080	3	RISCOSSIONE A RECUPERO SANZIONI NON PAGATE CONTRAVVENZIONI ANNI PRECEDENTI	0	10.000,00
30081	0	SANZIONI AMMINISTRATIVE REGOLAM.COMUNALE:COMM.SANITARIE ECC.	64.447,97	230.000,00
30330	0	PROVENTI PARCHIMETRI	0	320.000,00
30671	0	C.O.S.A.P. Introiti uff. commercio	0	145.000,00
30671	2	C.O.S.A.P. - PERMANENTE -	16.186,55	115.000,00
31361	0	RIMBORSI DA ALTRI ENTI PERSONALE IN SERVIZIO STRAORDINARIO O IN CONVENZIONE - COMANDO-ELEZIONI (CAP.21644-1-2) - CAP.	25.000,00	22.650,00
31362	0	RECUPERO SOMME EROGATE IN ECCEDEXZA DEI LIMITI DEL FONDO-RISORSE DECENTRATE ANNI 2010 - 2012 PER FINANZIAMENTO P.O.	25.530,00	50.000,00
31390	0	MANIFESTAZIONE SACCISICA IN MOSTRA - CONTRIBUTI DIVERSI (CAP. 21092)	30,06	390.000,00
60010	0	RITENUTE PREVIDENZIALI ED ASSISTENZIALI AL PERSONALE	0	850.000,00
60020	0	RITENUTE ERARIALI	6.330,96	100.000,00
60030	0	ALTRE RITENUTE AL PERSONALE PER CONTO DI TERZI	366.573,92	4.287.850,00
0	0	Resp. 6: PROTA FRANCESCA		
		Resp. 7: RESPONSABILI DIVERSI		
60040	0	RESTITUZIONE DEPOSITI CAUZIONALI	25,5	70.000,00
60070	0	RESTITUZIONE DI DEPOSITI PER SPESE CONTRATTUALI	0	130.000,00
60080	0	RIMBORSI SPESE PER ELEZIONI	0	48.500,00
60090	0	RILEVAZIONI ISTAT	25,5	618.500,00
0	0	Resp. 7: RESPONSABILI DIVERSI		
		Resp. 8: RONCA IVANO		
30010	1	DIRITTI DI SEGRETERIA - FAVORE COMUNE	2.394,34	63.000,00
31460	0	UFFICIO DI PIANO - RIMBORSO DEI COMUNI PER SPESE DI FUNZIONAMENTO (CAP. 10855)-	2.793,72	4.000,00
40350	0	PROVENTI CONCESSIONI EDILIZIE E SANZIONI	0	200.000,00
0	0	Resp. 8: RONCA IVANO	2.793,72	204.000,00
		Resp. 26: GUGOLE PAOLA		
1	0	AVANZO DI AMMINISTRAZIONE	0	3.512.402,93
10050	0	IMU (EX ICI - IMPOSTA COMUNALE IMMOBILI)	0	4.046.986,75
10051	0	IMPOSTA TASI (2,5 PER MILLE) ABITAZ. PRINCIPALE + PERTINENZE	1.562,00	1.857.860,27

CAPITOLI BILANCIO ANNO 2015 PER DIRIGENTE - RESPONSABILE U.O.F.			Da	Previsione anno
Capitolo	Arti	Descrizione	In cass. RESIDUI	2015
10060	0	IMPOSTA COMUNALE SULLA PUBBLICITA'	0	200.000,00
10061	0	ADDIZIONALE IRPEF	439.008,04	1.460.671,68
10061	1	ARRETRATI ANNI PRECEDENTI ADDIZIONALE IRPEF	0	93.000,00
10110	0	ENTRATE PROVENIENTI DAL RECUPERO DELL'IMPOSTA COMUNALE SUGLI IMMOBILI - I.C.I.	0	150.000,00
10110	1	ENTRATE PROVENIENTI DAL RECUPERO DELL'IMPOSTA MUNICIPALE PROPRIA I.M.U.	0	50.000,00
10421	0	ENTRATE DA F.DO DI SOLIDARIETA' COMUNALE (EX F.DO SPERIMENTALE DI RIEQUILIBRIO)	83.538,75	697.065,23
20030	0	CONTRIB.STATO PER FINANZIAMENTO BILANCIO - CONTRIBUTO PER GLI INTERVENTI DEI COMUNI (EX FONDO SVILUPPO INVESTIMENTI)	0	110.429,55
20031	0	I.M.U. CONTRIBUTO STATALE A COMPENSAZIONE MINORI INTROITI I.M.U. E I.M.U. IN CASA -	0	110.749,73
20040	0	CONTRIBUTO STATO PER PISTA CICLABILE TOGNANA - IN CONTO RATA AMMORTAMENTO MUTUO CASSA DD.PP. (N. 251) (DAL 2005-20	0	23.078,02
20550	0	CONTRIBUTI REGIONE VENETO PER ATTIVITA' AMM.VE VARIE	0	2.000,00
20715	0	CONTRIBUTO APGA MUTUI -- ACEGAS APS --	0	122.695,41
20715	1	CONTRIBUTO APGA MUTUI - IVA - PASSIVITA' PREGRESSE - (cap 11570/1)	0	27.000,00
30010	0	DIRITTI DI SEGRETERIA - DA RIPARTIRE	0	4.000,00
30020	0	RIMBORSO DELLO STATO PER FUNZIONAMENTO UFFICI GIUDIZIARI	0	6.500,00
30033	0	ENTRATE PER IVA A CREDITO DA ATTIVITA' COMMERCIALE (CAP. 11570/1)	0	30.000,00
30694	0	CONCORSO CONSORZIO BACINO COLLABORAZIONE TIA UFF.TRIBUTI E UFF. AMBIENTE	149.214,15	45.000,00
30940	0	PROVENTI FINALIZZATI AD INIZIATIVE VARIE (Vedi anche CAP. 15213)	2.402,00	6.000,00
31350	0	CONCORSO STAT.PER SPESE PER ELEZIONI	0	20.000,00
31360	0	RECUPERI VARI PER PAGAMENTI L.109/94 -PROGETTISTI - (CAP. 10910-20-30)	0	53.800,00
31370	1	RECUPERO SPESE RISCALDAMENTO ACQUA POTABILE ILL.NE ECC.DA PARTE DEGLI AFFITTUARI DEI MOBILI IN LOCAZIONE	5.380,30	7.500,00
31380	1	INTROITI E RIMBORSI DIVERSI - A MEZZO ECONOMO - POLISPORTELLO - RIMBORSO SPESE NOTIFICA ATTI	0	28.000,00
31380	2	INTROITI E RIMBORSI DIVERSI:DANNI A CARICO ASSIC. - RETTE RI COVERO - CESSIONE MATER.RECUPERI SU STIP. ECC.	15.259,38	60.000,00
31450	0	CONCORSO SPESE UFFICIO DI COLLOCAMENTO QUOTE PROPORZIONALI A CARICO COMUNI- PROVINCIA	5.026,00	28.000,00
31620	0	CONCORSI E RECUPERI VARI (CONTRIBUTO TESORERIA- ECC.)	0	2.000,00
31621	0	PROVENTI DIVERSI DA INTERESSI ATTIVI (DA CASSA DEPOSITI E PRESTITI - ECC.)	0	7.000,00
31621	1	INTROITI PER INTERESSI SU DEPOSITI BANCARI - POSTALI (CONTO DI TESORERIA)	58,86	3.000,00
31630	0	PROVENTI PER ISTALLAZIONE ANTENNE	0	64.000,00
31650	0	AZIENDE PARTECIPATE UTILI-CEDOLE-DIVIDENDI (AGEGAS-APS -)	0	7.000,00
60050	0	SPESE PER SERVIZI PER CONTO DI TERZI	10.225,71	450.000,00
60055	0	RISCOSSIONE DI IMPOSTE E TRIBUTI PER CONTO DI TERZI (IVA - SPLIT PAYMENT)	0	800.000,00
60060	0	ANTICIPAZIONI DI FONDI PER IL SERVIZIO ECONOMATO	0	16.000,00
0	0	Resp. 26 GUGLIONE PAOLA	741.675,19	14.109.739,57
0	0	TOTALE GENERALE	2.641.332,31	25.774.927,60

USCITA CAPITOLI BILANCIO ANNO 2015 PER DIRIGENTE RESPONSABILI UO/I			Da Pagare RE 2015	Previd. anno plur. 2015	Previdenza 2015
Tipo record	Capitolo	Art. Descrizione			
		Resp. 7 - RESPONSABILI DIVERSI			
	10030	0 SPESE DI RAPPRESENTANZA	0	1.106,00	1.106,00
	10060	0 SPESE PER LE ELEZIONI	0	20.000,00	20.000,00
	10420	1 ATTIVITA DI PREVENZIONE E PROTEZIONE AI SENSI D.LGS 81/2008 - PERSONALE ED EDIFICI COMUNALI	533,73	26.000,00	31.979,73
	10429	1 SP. PER SERVIZIO MENSA PERSONALE-DIPENDENTE	0	42.000,00	48.074,98
	10580	1 SPESE PER LITJ ARBITRAGGI, RISARCIMENTI, GARE APPALTO, CONTR ATTI	0	110.396,23	110.657,17
	10600	0 CONTRIBUTI ASSOCIATIVI ANNUALI (ANCI ETC.)	0	10.000,00	10.900,00
	15213	0 ATTIVITA FINANZIATE CON PROVENTI FINALIZZATI (V.CAP.E. 30940)	0	6.000,00	6.000,00
	21080	0 INIZIATIVE A SOSTEGNO DEI SOGGETTI COLPIITI DALLA CRISI ECONOMICA E/O PER LO SVILUPPO ECONOMICO DEL TERRITORIO (AVANZO AMM.NE)	5.977,17	45.000,00	54.977,17
	21570	1 SGRAVI, RESTITUZIONE DI TRIBUTI, RIMB.QUOTE INESIGIBILI, E FRANCHIGIE SU POLIZZE ASSICURATIVE	11.446,66	36.000,00	50.826,56
	50040	0 RESTITUZIONE DEPOSITI CAUZIONALI	162.175,32	370.000,00	540.275,32
	50050	0 SPESE PER SERVIZI PER CONTO DI TERZI	23.212,15	450.000,00	620.078,51
	50070	0 RESTITUZIONE DI DEPOSITI PER SPESE CONTRATTUALI	32,5	70.000,00	70.032,50
	50080	0 SPESE PER ELEZIONI	999	130.000,00	130.999,00
	50090	0 RILEVAZIONI ISTAT	667,8	48.500,00	49.167,80
T	0	0 Resp.7 - RESPONSABILI DIVERSI	205.044,33	1.365.002,23	1.745.074,74
		Resp.11 - CANTONMARIO			
CED	10530	0 SPESE MANUT/ FUNZION. CENTRO ELETTRONICO (ACQUISTO MATERIAL	0	25.000,00	28.879,60
CED	10531	0 SPESE PER L'ACQUISTO ANNUALE DELLE LICENZE PER UTILIZZO DEI SOFTWARE	3.294,50	38.500,00	41.794,50
GED	10531	1 SPESE PER FUNZIONAMENTO CENTRO ELETTRONICO (MANUTENZIONI - PREST.SERVIZI)	0	19.000,00	19.000,00
FUNZIONAMENTO	13462	0 SPESE SCUOLE MATERNE (ACQUISTO GASOLIO)	0	21.300,00	21.300,00
FUNZIONAMENTO	13660	0 SPESE DI MANTENIMENTO SCUOLE ELEMENTARI - FORN. GASOLIO ETC	0	32.000,00	35.764,03
FUNZIONAMENTO	13662	0 SPESE FUNZIONAMENTO SCUOLE ELEMENTARI	0	13.000,00	16.734,97
FUNZIONAMENTO	13860	0 SPESE DI MANTENIMENTO E FUNZIONAMENTO DELLE SCUOLE MEDIE STATALI	718,7	10.000,00	14.126,53
FUNZIONAMENTO	13861	0 SPESE FUNZIONAMENTO SCUOLE MEDIE - ACQ. GASOLIO DA RISCALDAM	0	33.000,00	33.000,00
FUNZIONAMENTO	14300	0 SPESE MANUTENZIONE FUNZIONAMENTO SCUOLE	535,41	10.000,00	11.137,04
FUNZIONAMENTO	14760	0 SPESE DI MANTENIMENTO E DI FUNZIONAMENTO DI BIBLIOTECHE E ARCHIVI -MANUTENZIONI-	0	12.000,00	14.828,83
FUNZIONAMENTO	15207	0 SPESE PER APERTURA/CHIUSURA SALE COMUNALI	1.546,66	0	1.546,66
FUNZIONAMENTO	19321	0 SPESE PER MANUTENZIONE ILLUMINAZIONE PUBBLICA E SEMAFORI	0	78.000,00	87.427,91
FUNZIONAMENTO	10431	0 SP. FUNZIONAMENTO SERVIZI GENERALI - ACQ.GASOLIO -	0	17.110,00	17.110,00
FUNZIONAMENTO	18740	0 INIZIATIVE DI CUI ART. 46 BIS, COMMA 4 D.L. 159/2007 - CON PROVENTI CANONE CONCESSIONARIO VDR SU GAS METANO NATURALE (CAP. 31640)	148.226,00	90.418,00	238.644,00
FUNZIONAMENTO	21090	0 SPESE PER SISTEMAZIONE CARTELLONISTICA VIABILITA' IN OCCASIONE INIZIATIVE VARIE	5.113,17	20.000,00	25.113,17
PATRIMONI/LL.PP.	10680	1 SPESE PER UFFICIO COLLOCAMENTO - CANONE AFFITTO -	0	24.000,00	24.000,00
PATRIMONI/LL.PP.	10850	0 SPESE VESTIARIO SERVIZIO PERSONALE - UTC	164,49	2.700,00	10.946,01
PATRIMONI/LL.PP.	10859	0 SPESE PER VERIFICHE SISMICHE SU EDIFICI COMUNALI DIVERSI - (CON AVANZO ANNO 2014)	0	120.000,00	120.000,00
PATRIMONI/LL.PP.	10860	0 SPESE PER PROGETTI, PERIZIE, DIREZIONE LAVORI, COLLAUDI ETC.	0	94.971,55	103.931,23
PATRIMONI/LL.PP.	10860	1 SPESE PER STUDI, CONSULENZE, PROGETTI, DIREZIONE LAVORI, COLLAUDI, ETC	1.224,00	7.100,00	8.324,00
PATRIMONI/LL.PP.	11561	0 SPESE FUNZIONAMENTO DEL PATRIMONIO DISPONIBILE - ACQUISTI ETC.	0	6.000,00	6.000,00
PATRIMONI/LL.PP.	11561	2 SPESE FUNZIONAMENTO MANUTENZIONE ORDINARIA - CANONI IMMOBILI COMUNALI	0	18.000,00	20.332,44
PATRIMONI/LL.PP.	11562	0 SPESE MANUTENZIONE EDILIZIA PUBBLICA -	741,47	29.000,00	32.549,79
PATRIMONI/LL.PP.	11570	0 IMPOSTE E TASSE E CONTRIBUTI A CARICO DEL COMUNE - CONSORZIO BONIFICA	0	61.000,00	61.000,00
PATRIMONI/LL.PP.	11570	4 IMPOSTE E TASSE - CANONI PER OCCUPAZIONI	274,21	15.000,00	15.274,21

Tipo record	Capitolo	Articolo	Descrizione	Da Pagare - Prov. 2° anno - Prov. 12° CA		
				RE 2015	2015	2015
PATRIMONI/LLPP	12800	1	SP. SERVIZIO DI PROTEZIONE CIVILE	0	5.000,00	5.000,00
PATRIMONI/LLPP	12801	1	SPESE SERV. DISTRETTUALE PROTEZIONE CIVILE - E PREST. SERVIZI DIVERSI	4.566,97	25.000,00	31.086,10
PATRIMONI/LLPP	13460	0	SPESE PER IL MANTENIMENTO DELLE SCUOLE MATERNE	0	5.000,00	7.662,08
PATRIMONI/LLPP	15400	1	SPESE GESTIONE CASE POPOLARI E R.P.	0	2.000,00	2.217,36
PATRIMONI/LLPP	15500	0	LAVORI DI TINTEGGIATURA E RIPRISTINO IMMOBILI - PROGETTI DI PUBBLICA UTILITA' E UTILITA' SOCIALE FINANZIATI CON CONTRIBUTO REGIONE - (CAP. 20547)	16.583,28	0	16.583,28
PATRIMONI/LLPP	15701	1	PIANTUMAZIONE ALBERI PER NUOVI NATI (L. 113/92)	3.940,60	4.000,00	7.940,60
PATRIMONI/LLPP	15800	0	MANUTENZIONE OPERE DI FOGNATURA	0	8.000,00	8.546,90
PATRIMONI/LLPP	16560	0	SPESE DI FUNZIONAMENTO CIMITERI COMUNALI - ACQUISTO MATERIALE DI CONSUMO	0	2.000,00	2.534,92
PATRIMONI/LLPP	16560	2	SPESE DI FUNZIONAMENTO CIMITERI COMUNALI - MANUTENZIONI	0	7.000,00	8.322,48
PATRIMONI/LLPP	16591	0	SPESE PER SERVIZIO CREMAZIONE (CAP. 30100/1)	45.987,20	200.000,00	245.987,20
PATRIMONI/LLPP	16591	1	SPESE PER SERVIZIO CREMAZIONE - RIMBORSI	0	20.000,00	20.000,00
PATRIMONI/LLPP	16592	0	PRESTAZIONI PER OPERAZIONI CIMITERIALI DIVERSE (CAP.	0	99.000,00	115.162,00
PATRIMONI/LLPP	16592	1	PRESTAZIONI PER OPERAZIONI CIMITERIALI STRAORDINARIE (CAP. 30100)	3.394,12	6.000,00	26.429,96
PATRIMONI/LLPP	18012	1	SPESE PER CUSTODIA E GESTIONE AREE VERDI (PARCHI - BOSCO - MANUTENZIONE E ALLESTIMENTI)	4.687,00	40.000,00	44.687,00
PATRIMONI/LLPP	18060	0	SP. GESTIONE PARCHI GIARDINI VERDE PUBBL. - BENZINA (AC. MATERIE PRIME)	0	12.000,00	12.000,00
PATRIMONI/LLPP	18060	-1	SP. GESTIONE VERDE PUBBLICO STRADALE - (PREST. SERVIZI)	1.650,00	130.000,00	207.789,61
PATRIMONI/LLPP	18060	2	VERDE PUBBLICO PARCHI - GIARDINI - MANUTENZIONI	6.738,63	40.000,00	65.842,81
PATRIMONI/LLPP	19012	0	SPESE PER FUNZIONAMENTO IMMOBILI - SERVIZI NEL SETTORE SOCIALE - MANUTENZIONI ORDINARIE - CANONI	0	4.000,00	4.338,36
PATRIMONI/LLPP	19020	0	CONTRIBUTO REGIONE ELIMINAZIONE BARRIERE ARCHITETTONICHE L.R. 41/93 - L. 13/89 (CAP. 20591)	0	16.171,93	16.171,93
PATRIMONI/LLPP	19340	0	SPESE PER SERVIZI (DI NUMERAZIONE CIVICA - TOPONOMASTICA - (CAP. 31384) - COMMISSIONI SOPRA LUOGHI TECNICI - VISURE CATASTALI)	1.171,19	5.000,00	7.761,33
PATRIMONI/LLPP	19380	0	SPESE PER LE STRADE VIABILITA' - SEGNALETICA - ILL. PUBBLICA - ONERI	148,08	40.000,00	40.348,61
PATRIMONI/LLPP	19380	1	SPESE PER MANUTENZIONE SUOLO STRADALE E VIABILITA' (PEDONALE - CARRABILE - INVERNALE)	7.265,96	120.000,00	153.169,11
PATRIMONI/LLPP	19380	2	SPESE PER SEGNALETICA ORRIZZONTALE E VERTICALE - VIABILITA' COMUNALE	0	50.000,00	63.439,29
PATRIMONI/LLPP	19380	4	(ASFALTATURE) CONTRAVVENZIONI ANNO 2014	0	500.000,00	500.000,00
PATRIMONI/LLPP	19390	0	SPESE MANUTENZIONI E RIPRISTINO A SEGUITO DANNEGGIAMENTI - RIPRISTINO DA CON RECUPERI ASSICURATIVI - (CAP. 31382)	0	20.000,00	20.000,00
PATRIMONI/LLPP	19400	0	SPESE PER MANUTENZIONE STRADE VERDE - COMPARTICIPAZIONE VENETO STRADE	0	65.088,21	65.088,21
SEGRETERIA	10020	0	RIMBORSO DATORI DI LAVORO PERMESSI ASSESSORI E CONSIGLIERI COMUNALI	0	2.000,00	2.000,00
SEGRETERIA	10021	0	SERVIZIO REGISTRAZIONE VERBALI CONS.COM.LE. E INIZIATIVE VARIE PER LA TRASPARENZA AMMINISTRATIVA	0	4.000,00	4.502,64
SEGRETERIA	10031	0	SPESE PER LA COMUNICAZIONE (NOTIZIE DEL COMUNE)	1.220,00	1.000,00	2.439,60
SEGRETERIA	10032	0	SPESE FUNZIONAMENTO PRESIDENZA CONSIGLIO COMUNALE E ORGANI ISTITUZIONALI	0	500	500
SEGRETERIA	10033	3	SITO INTERNET COMUNALE - DOMINI E UGENZE D'USO - SERVIZIO CONNESSIONE	0	7.100,00	7.100,00
SEGRETERIA	10035	0	RETE WIRELESS CANONE GESTIONE E SERVIZI DI CONNETTIVITA'	226	3.000,00	3.794,50
SEGRETERIA	10590	1	SPESE PER GARE APPALTO E CONTRATTI	3.059,88	2.500,00	5.619,88
SEGRETERIA	10650	1	SPESE AFFERENTI LA PUBBLICITA' SULLA STAMPA	0	3.500,00	3.500,00
SEGRETERIA	21085	0	QUOTA FUNZIONAMENTO INTESA PROGRAMMATICA AREA SACCSICA - (I.P.A.)	0	10.000,00	10.000,00
SPORT	18229	1	RIMBORSO SPESE PER UTILIZZO SCOLASTICO IMPIANTI SPORTIVI	13.200,00	12.000,00	30.000,00
SPORT	18283	0	RIMBORSO MIGLIORIE IMPIANTI SPORTIVI CORTE	657,64	0	657,64
SPORT	18331	0	INIZIATIVE DI PROMOZIONE SPORTIVA	15.150,00	45.000,00	94.150,00
SPORT	18332	0	INIZIATIVE PROMOZIONE ATTIVITA' FISICA - PROGETTO BENESSERE E SPORT NELLA 3^ ETA' - CAP. 30201	0	18.000,00	19.957,12
SPORT	18333	0	INIZIATIVE DI ESTENSIONE DEL DIRITTO ALLO SPORT - PROGETTO PIU' SPORT PER TUTTI	0	5.000,00	10.000,00
SPORT	18334	0	INIZIATIVE DI PROMOZIONE SPORTIVA - CONTRIBUTI PER MANIFESTAZIONI E PROGETTI	0	6.500,00	13.000,00
SPORT	18350	0	SPESE DIVERSE GESTIONE IN ECONOMIA IMPIANTI SPORTIVI - MANUTENZIONI - RISCALDAMENTO - UTIENZE	0	500	500

USCITA CAPITOLI BILANCIO ANNO 2015 PER DIRIGENTE RESPONSABILE UO(I)		Da Pagare RE 2015	Prev. 1° anno pluri 2015	Prev. Iniz. CA 2015		
Tipo record	Capitolo	Articolo	Descrizione			
SPORT	18351	0	SPESE MANUTENZIONE FUNZIONAMENTO SETTORE IMPIANTI SPORTIVI	626,89	4.000,00	4.767,19
SPORT	19041	0	PROGETTO ESTATE RAGAZZI	0	15.000,00	15.000,00
PATRIMONI/LL.PP.	30002	0	ALTRE OPERE FINANZIATE CON ONERI URBANIZZAZIONE (CAP. 40350 PER 26.500 E AVANZO AMMINISTRAZIONE)	2.424,21	152.254,68	142.254,68
PATRIMONI/LL.PP.	30003	1	RIMBORSI SU ALIENAZIONI CIMITERIALI (CAP. 40040)	0	10.000,00	5.000,00
PATRIMONI/LL.PP.	30011	0	NUOVO ARCHIVIO COMUNALE - REALIZZAZIONE IMPIANTO SPEGNIMENTO - FONDI PROPRI	0	3.942,02	3.942,02
PATRIMONI/LL.PP.	30016	0	PROG. 38 - RISTRUTTURAZIONE EX LICEO - MUTUO - DEVOLUZIONI	0	799.851,63	5.700,00
PATRIMONI/LL.PP.	31335	0	LAVORI DI RIFACIMENTO CENTRALE TERMICA SCUOLA MATERNA S. ANNA - (AVANZO AMMINISTRAZIONE PER E. 58.588,47 - DEVOLUZIONE MUTUI PER E. 95.411,53)	0	0	629,42
PATRIMONI/LL.PP.	31336	0	SCUOLA ELEMENTARE DANTE ALIGHIERI RIFACIMENTO COPERTURA STABILE - OPERE COMPLETAMENTO - (AVANZO AMM. NE 2012)	30.696,52	8.218,93	8.218,81
PATRIMONI/LL.PP.	31338	0	SCUOLA ELEMENTARE UMBERTO I - RIFACIMENTO COPERTURA PALESTRA - RIMOZIONE ETERNIT / PAVIMENTAZIONE ELEMENTARE ZANELLA CORTE (AVANZO ANNO 2012)	0	1.475,34	16.117,31
PATRIMONI/LL.PP.	31339	0	NUOVO PLESSO SCOLASTICO - SCUOLA MEDIA	0	3.000.000,00	150.000,00
PATRIMONI/LL.PP.	31340	0	LAVORI DI MIGLIORAMENTO ANTISISMICO DELLE STRUTTURE DELLA SCUOLA PRIMARIA ZANELLA CORTE - PROG. 216 (cap. 40127/40350)	0	60.000,00	60.000,00
PATRIMONI/LL.PP.	31341	0	LAVORI MANUTENZIONE STRAORDINARIA SCUOLA BOSCHETTI ALBERTI - SERRAMENTI - (CAP. 40008 + AVANZO)	0	63.000,00	63.000,00
PATRIMONI/LL.PP.	31342	0	SOSTITUZIONE GRUPPI ILLUMINANTI SCUOLE DEVOLUTO EX LICEO	0	117.798,51	117.798,51
PATRIMONI/LL.PP.	31421	0	EX LICEO DA AMPLIAMENTO SCUOLE ELEMENTARI 'BOSCHETTI ALBERTI' (mutuo 1.750 + avanzo 120 + oneri 130 = 2.000)	0	1.392,42	1.392,42
PATRIMONI/LL.PP.	32328	0	SPESE DIVERSE MANUTENZIONI STRAORDINARIE - STRADE (CAP. 40040)	0	0	1.342,00
PATRIMONI/LL.PP.	32329	0	MANUTENZIONI STRAORDINARIE BENI IMMOBILI E ALTRE OPERE (FINANZ. CON ONERI URBANIZZ.)	0	103.548,88	99.640,67
PATRIMONI/LL.PP.	32329	1	MANUTENZIONI STRAORDINARIE BENI MOBILI - CON ONERI	529,94	41.035,70	43.845,19
PATRIMONI/LL.PP.	32330	-1	ALTRE OPERE FINANZIATE CON ONERI	0	2.400,00	0
PATRIMONI/LL.PP.	32331	-1	CONTRIBUTO LEGGE 44/87 PER CULTO (ONERI CAP. 40350)	0	43.868,00	5.600,00
PATRIMONI/LL.PP.	32333	0	RECUPERO PATRIMONIO RESIDENZIALE IACP PIOVE CON ALTOE. F. CONTRIB. REG. L. 600.000.000	1.089,00	0	786,51
PATRIMONI/LL.PP.	32333	-2	MANUTENZIONE ALLOGGI POPOLARI DI CUI ALLA L.R. (CAP. 40030)	8.129,56	0	8.129,56
PATRIMONI/LL.PP.	32334	0	PROTOCOLLO INTESA PER OPERE URBANIZZAZIONE QUARTIERE UMBERTO I - CON ATER DI PADOVA (AVANZO ANNO 2014)	0	95.543,00	0
PATRIMONI/LL.PP.	32335	0	EX LICEO DL - MANUTENZIONE STRAORDINARIA AGGREGATA (MUTUO 282 - CARIGE) ORA TETTO REGINA MARGH. ETC.	0	28.413,66	0
PATRIMONI/LL.PP.	32336	0	MANUTENZIONE STRAORDINARIA AGGREGATA EDILIZIA ABITATIVA - (ALIENAZIONI)	7.627,31	157.617,24	45.266,55
PATRIMONI/LL.PP.	32336	-1	REALIZZAZIONE AUTORIMESSE VIA MAGELLANO	1.888,85	0	1.888,85
PATRIMONI/LL.PP.	32339	0	INTERVENTO PER LAVORI DI MIGLIORIA ECOCENTRO - (CAP. 40129 PER E. 60.000 + AVANZO)	0	120.000,00	0
PATRIMONI/LL.PP.	32340	0	REALIZZAZIONE PIATTAFORME ECOLOGICHE RACCOLTA RIFIUTI (CAP. 40130 + AVANZO)	0	146.400,00	15.000,00
PATRIMONI/LL.PP.	32341	0	INTERVENTI MANUTENTORI SU MAGLIA IDRAULICA TERRITORIALE - CONTRIBUTO AL CONSORZIO - (AVANZO)	0	50.000,00	0
PATRIMONI/LL.PP.	32560	0	ORTO PARCO VIA SAN ROCCO (fondi - ex ENETOI - fare revoca)	0	68.000,00	0
PATRIMONI/LL.PP.	33059	0	MANUTENZIONE STRAORDINARIA ETC	4.527,21	0	0
PATRIMONI/LL.PP.	33062	0	MANUTENZIONE STRAORDINARIA AGGREGATA CIMITERI	0	130.708,43	48.000,00
PATRIMONI/LL.PP.	34730	0	EX LICEO DA ADEGUAMENTO LUNA PARK PIAZZALE SERENISSIMA (MUTUO)	0	40.688,36	40.688,36
PATRIMONI/LL.PP.	34731	0	SPESA PER NUOVE TECNOLOGIE DI COMUNICAZIONE - RETE WIFI - CONTRIBUTO REGIONE - Veneto FreeWifi - CAP. 40270	0	0	15.000,00
PATRIMONI/LL.PP.	34736	0	LAVORI VIA PIOVEGA - VIA CASELLE - PROG. 64 - MUTUO	0	0	998,3
PATRIMONI/LL.PP.	34738	0	LAVORI EX LICEO con EX LAVORI DI ASFALTATURE VARIE (ANSEDISIO, APPENNINI, BANDIERA, BUONAROTI, VILLA, CANSIGLIO, PALLADIO, ECC.) PROG. 72 - MUTUO	0	70.938,03	0
PATRIMONI/LL.PP.	34753	0	EX LICEO DA REALIZZAZIONE FERMATE LUNGO LA SP 53 - LOCALITA' SAMPIERI - MUTUO	0	20.467,00	20.467,00
PATRIMONI/LL.PP.	34754	0	ILLUMINAZIONE PUBBLICA - PAES - (CONTRAVVENZIONI ANNO 2014 + DEVOLUZIONE MUTUO NR. 287 - PER E. 27.487,02)	0	250.000,00	35.000,00
PATRIMONI/LL.PP.	34761	0	PISTA CICLABILE PERCORSO DEI TROSI - PROG. 141 - FONDI PROPRI	0	6.226,56	0
PATRIMONI/LL.PP.	34773	0	RISTRUTTURAZIONE STRADE IL LOTTO (VIE SANTINI, ALPINI, DE GASPERI, MADONNA POPOLO, MAMELI, BOTTA, S. ANTONIO) - MUTUO	0	29.531,07	0
PATRIMONI/LL.PP.	34779	0	LAVORI PER LA MESSA IN SICUREZZA DELLA S.P. CORTE E RIFACIMENTO DI TRE PASSERELLE PEDONALI - PROG. 214	0	530.000,00	26.000,00

USCITA		CAPITOLI BILANCIO ANNO 2015 PER DIRIGENTE RESPONSABILE UOIF		Da Pagare RF 2015	Prev. 1° anno più 2015	Previsione 2015
Tipo record	Capitoli	Arti	Descrizione			
PATRIMONI/LL.PP.	34781	0	MANUTENZIONE AGGREGATA STRADE E PIAZZE - ASFALTATURE 2014 (PROG. 212) - Devoluzione mutuo per E. 300.000 (da cap. 34756/2) - avanzo per E. 100.000	0	82.131,11	110.556,95
PATRIMONI/LL.PP.	34794	1	- F.P. CONTRAVVENZIONI PER 90.000	0	280.000,00	11.000,00
PATRIMONI/LL.PP.	34795	0	PISTA CICLABILE BEVERARE - PONTE SUL BRENTA - SAMPIERI - PROG. 112 (mutuo.cassa 303 per E. 246.240 - MULTE PER E. 33.760)	0	220.000,00	20.000,00
PATRIMONI/LL.PP.	34796	0	LAVORI DI REALIZZAZIONE DI NUOVO PONTE VIA SAN D.SAVIO /PIAVE	0	9.416,57	550
PATRIMONI/LL.PP.	36063	0	INTERVENTI DIVERSI PER MOBILITA' DEBOLE (PISTA CICLABILE NEL CENTRO STORICO CON COLLEGAMENTO PIAZZE E VIA DAVILA) - (ATTRAVERSAMENTI PEDONALI VIALE ALPINI-INCROCIO VIA V.VENETO) (PROVENTI CONTRAVVENZIONI 2013)	0	198.421,77	97.614,13
T	0	0	EX LICEO - LAVORI FINANZIATI CON AVANZO AMM.NE ANNO 2012	355.341,03	9.577.734,95	4.394.871,41
Resp. CANTON MARIO						
Resp. PIZZO GIOVANNI						
CULTURA	10490	0	CONGRESSI, CONVEGNI, CELEBRAZIONI, ONORANZE, RICEVIMENTI E GEMELLAGGI	0	150	150
CULTURA	12020	0	CONTRIBUTI PER FUNZIONI, CERIMONIE E FESTE RELIGIOSE E CIVILI (FESTA DEL VOTO - 4 NOVEMBRE ETC.)	0	680	680
CULTURA	13932	0	SERVIZIO INFORMAGIOVANI	0	12.000,00	20.000,00
CULTURA	13933	0	SPESE PER POLITICHE GIOVANILI	10.146,41	20.000,00	31.854,24
CULTURA	13933	1	SPESE PER POLITICHE GIOVANILI - FITTO SALA MUSICA -	0	5.500,00	10.062,80
CULTURA	14880	0	ATTIVITA' BIBLIOTECA: ACQUISTO LIBRI, PUBBLICAZIONI ED ATTI VITA DIVERSE	0	12.725,00	16.766,63
CULTURA	14881	0	GESTIONE SISTEMA BIBLIOTECARIO DEL PIOVESE (CAP.31490-)	0	68.880,00	79.612,24
CULTURA	14882	0	SPESE PER ARCHIVIO	0	1.000,00	2.094,90
CULTURA	15093	0	CONTRIBUTI AD ASSOCIAZIONI	200	10.000,00	17.450,00
CULTURA	15120	1	GESTIONE ATTIVITA' TEATRALI E CINEMATOGRAFICHE	0	110.000,00	126.860,02
CULTURA	15206	0	SPESE GESTIONE AUDITORIUM	500	8.000,00	10.500,00
CULTURA	15208	0	SPESE PER FESTIVAL CASONI	0	10.000,00	11.057,50
CULTURA	15208	1	PREMIO DI POESIA "DIEGO VALERI" - CON CONTRIBUTO REGIONE LR 51/84 - CAP. 20570/1	0	0	1.000,00
CULTURA	15210	0	SERVIZI CULTURALI DIVERSI	0	18.500,00	33.047,12
CULTURA	15212	0	SPESE COMMISSIONE PARI OPPORTUNITA'	0	500	500
CULTURA	19061	0	SPESE PER SERVIZIO CIVILE - PROGETTI CON ALTRI ENTI -	1.786,99	2.500,00	4.726,99
CULTURA	19061	1	SPESE PER VOLONTARIE SERVIZIO CIVILE NAZIONALE	666,61	1.000,00	1.666,61
CULTURA	19061	2	SERVIZIO CIVILE REGIONALE - STIPENDI - (CAP. 20546)	0	11.000,00	11.000,00
CULTURA	19061	3	SERVIZIO CIVILE REGIONALE - ONERI DEL PERSONALE -	0	2.000,00	2.000,00
CULTURA	19061	4	SERVIZIO CIVILE REGIONALE - IRAP PERSONALE -	0	1.000,00	1.000,00
CULTURA	20078	0	SPESE FUNZIONAMENTO UFFICIO I.A.T. E COORDINAMENTO MANIFESTAZIONI	0	17.504,20	26.141,80
CULTURA	20078	1	INIZIATIVE PER IL TURISMO	130	4.000,00	4.130,00
CULTURA	20079	0	SPESE PER BACINO TURISTICO DELLA SACCISICA (CAP. 31489)	2.926,48	13.500,00	19.451,52
CULTURA	20079	1	MANIFESTAZIONE SCENE DI PAGLIA - CONTRIBUTO PROVINCIA (CAP. 20702)	770	0	1.118,00
CULTURA	20080	0	SPESE PER GEMELLAGGI	500	2.000,00	3.880,00
SCUOLE	13651	1	CONTRIB. PER ACQUISTO MAT.LE PER SERVIZIO PULIZIA SCUOLE	6.200,00	20.000,00	26.200,00
SCUOLE	13651	2	CONTRIBUTO PER SPESE DI FUNZIONAMENTO DELLE SCUOLE DELL'OBBLIGO E DELL'INFANZIA PUBBLICA	0	20.000,00	38.000,00
SCUOLE	13930	0	INTERVENTI DIRITTO ALLO STUDIO (CAP. 20500-20501) (CONTRIBUTI BORSE DI STUDIO - LIBRI DI TESTO SC.MEDIE)	0	43.000,00	50.185,09
SCUOLE	13930	1	SP. PER SERVIZIO TRASPORTO SCOLASTICO - PER CUI SI RICEVE CORRISPETTIVO - RILEVANTE AI FINI IVA	0	70.000,00	76.363,36
SCUOLE	13930	2	SERVIZIO TRASPORTO SCOLASTICO DI CUI ALLA LEGGE 104/1992 RISERVATO ALL'UTENZA DISABILE (CAP. 31420)	0	8.500,00	13.000,00
SCUOLE	13930	3	FORNITURA LIBRI DI TESTO ALUNNI DELLE SCUOLE DELL'OBBLIGO	298,51	30.000,00	30.298,51
SCUOLE	13931	0	INTERVENTI E PROGETTI PER LE SCUOLE PARITARIE DELL'INFANZIA	3.810,98	15.000,00	20.805,28
SCUOLE	14160	0	SERVIZIO MENSA SCUOLE MATERNE - RILEVANTE AI FINI IVA	0	210.000,00	224.425,15
SCUOLE	14161	0	SERVIZIO MENSA SCUOLE ELEMENTARI - RILEVANTE AI FINI IVA	0	92.000,00	99.523,30

USCITA		CAPITOLI BILANCIO ANNO 2015 PER DIRIGENTE RESPONSABILE U.O.IF		Da Pagare RE 2015	prev. 1° anno più 2015	prev. INIZIA 2015
Tipologia	Capitolo	Articolo	Descrizione			
SOCIALE	17734	0	CANONE GESTIONE ASILO NIDO	0	295.000,00	365.849,09
SOCIALE	17760	0	SPESE PER ASILO NIDO	0	3.000,00	5.272,52
SOCIALE	17800	0	CONTRIBUTI FIGLI NATURALI (E. CAP. 20711)	0	5.100,00	5.100,00
SOCIALE	18062	0	INTERVENTI FRAZIONI - SAGRE - CONTRIBUTI ED INIZIATIVE VARIE A SOSTEGNO DELLE FRAZIONI	0	2.000,00	3.366,05
SOCIALE	18760	0	CONTRIBUTI ACCESSO ABITAZIONI L.R. 491/98 ART. 11 (V. CAP. 20712)	0	34.741,96	34.741,96
SOCIALE	18771	0	INTEGRAZIONE RETTE PER RESIDENZIALITA' ADULTI E ANZIANI	10.972,37	146.000,00	184.105,14
SOCIALE	18772	0	RETTE PER MINORI INSERITI IN COMUNITA' EDUCATIVA	0	131.000,00	155.900,83
SOCIALE	18773	0	INTEGRAZIONE RETTE RICOVERO IN ISTITUTO - INTERVENTI PER LA DISABILITA'	0	94.000,00	97.039,88
SOCIALE	18780	1	SOMMINISTRAZIONE PASTI A DOMICILIO - RILEVANTE AI FINI IVA	0	35.000,00	40.385,26
SOCIALE	18790	0	SPESE PER ATTIVITA' SOCIALI CON FONDI FINANZIATI DA 5 PER MILLE DELLE DESTINAZIONI PEF DEI CONTRIBUENTI (CAP. 10064)	396,33	4.000,00	7.096,33
SOCIALE	18791	0	SERVIZI PER L'INTEGRAZIONE	0	7.000,00	7.000,00
SOCIALE	18800	0	PROMOZIONE DELL'ASSOCIAZIONISMO E DEL TERZO SETTORE	0	3.000,00	4.610,00
SOCIALE	18810	0	INTERVENTI ECONOMICI ASSISTENZIALI	3.000,00	120.000,00	131.048,50
SOCIALE	18820	0	AGEVOLAZIONI TARIFFARIE PER I CITTADINI CON REQUISITI ISEE - (T.I.A - SCUOLE)	25.000,00	49.500,00	94.230,83
SOCIALE	18850	0	GESTIONE ASSOCIATA SERVIZI SOCIALI - COMUNE DI POLVERARA (CAP. 31600)	0	20.000,00	20.000,00
SOCIALE	19009	0	FONDO SOCIALE ATER (CAP. E. 20714)	2.365,32	11.109,62	13.474,94
SOCIALE	19010	0	SP. FUNZ. SERVIZI SOCIALI - (ACQUISTO MATERIALE ECC.)	0	8.000,00	8.213,44
SOCIALE	19018	0	CANONE GESTIONE ASSISTENZA DOMICILIARE	0	180.000,00	210.000,00
SOCIALE	19027	0	CONTRIBUTO I.C.D. - IMPEGNATIVA DI CURA DOMICILIARE (EX. ASSEGNO DI CURA) (CAP. 20530)	3.879,00	103.960,00	109.999,00
SOCIALE	19028	0	CONTRIBUTO REGIONALE EMERGENZA SOCIALE (CAP. 20531)	0	0	15.079,07
SOCIALE	19029	0	GESTIONE ASSOCIATA TUTELA MINORI - CON COMUNI SACCISICA - (QUOTA CON CAP. 31400)	0	25.000,00	29.131,00
SOCIALE	19030	0	SPESE PER FUNZIONAMENTO SPORTELLO DONNA - CENTRO ANTIVIOLENZA (20720)	0	8.000,00	8.000,00
SOCIALE	19030	1	SOSTEGNO ATTIVITA' EDUCATIVE MINORI	0	37.000,00	43.002,56
SOCIALE	19031	0	AZIONI DI INTEGRAZIONE SOCIALE E SCOLASTICA - L.R. 9/1990 - (CAP. 20718)	0	6.000,00	6.000,00
SOCIALE	19032	0	CONTRIBUTO REGIONALE PER "BONUS FAMIGLIA" (CAP. 20151)	0	13.500,00	13.500,00
SOCIALE	19063	1	CONTRIBUTI PER SOSTEGNO ALLA GENITORIALITA'	0	43.000,00	43.400,00
SOCIALE	19065	1	CENTRO PER L'AFFIDO E LA SOLIDARIETA' FAMILIARE (ULSS-COMUNI CAP. 20153)	1.300,00	31.000,00	36.728,84
SOCIALE	19090	0	RIMBORSO USL 16 PER SERVIZI SOCIALI DELEGATI (LEGGE REGIONALE 55/82)	0	342.000,00	342.000,00
STATO CIVILE	16590	0	SPESE PER RECUPERO SALME	0	2.000,00	2.386,97
	0	0	Roberto PIZZO GIOVANNI	74.849,00	2.635.850,78	3.087.213,27
Res. G. PROT. AFRANCISCA						
comando p.m.	12650	0	SPESE PER VESTIARIO DI SERVIZIO AL PERSONALE (VV.UU)	8.454,24	11.500,00	22.661,91
comando p.m.	12671	1	SERVIZIO VIGILANZA SCUOLE	0	15.000,00	15.000,00
comando p.m.	12680	0	SPESE DI MANTENIMENTO UFFICI POLIZIA MUNICIPALE	207	8.000,00	12.998,50
comando p.m.	12681	1	SPESE UFF. POLIZIA LOCALE - ATTREZZATURE - CANONI MANUTENZIONE - FUNZIONAMENTO	0	30.000,00	30.421,58
comando p.m.	12689	0	CONVENZIONE INTERCOMUNALE VIGILI URBANI	1.616,95	20.500,00	46.112,08
comando p.m.	12690	2	PROGETTO QUARTIERI SICURI PIOVE DI SACCO - ARZERGRANDE (TRASFERIMENTO CONTRIBUTO REGIONE A COMUNE ARZERGRANDE)	5.667,50	0	5.667,50
comando p.m.	12693	1	SPESE PER GESTIONE SERVIZIO CONTRAVVENZIONI - CANONI BANCHE DATI	0	25.000,00	25.802,82
comando p.m.	12700	0	SPESE PER IL PARCO MEZZI IN DOTAZIONE AI SERVIZI DI POLIZIA MUNICIPALE	2.629,39	14.000,00	16.965,99
comando p.m.	12700	1	SPESE PER ACQUISTO STRUMENTAZIONE DI LAVORO E SORVEGLIANZA STRADE (VEICOLO DI SERVIZIO - AUTOVELOX)	0	70.000,00	70.000,00
comando p.m.	12701	0	SPESE PER CUSTODIA DEI VEICOLI SEQUESTRATI	1.000,00	1.000,00	2.000,00
comando p.m.	19330	0	SPESE PER GESTIONE PARCHeggi A PAGAMENTO	1.610,00	110.000,00	166.426,13
comando p.m.	19331	0	ACQUISTO MATERIALE PER FUNZIONAMENTO - MANTENIMENTO GESTIONE PARCHeggi A PAGAMENTO	0	5.000,00	6.709,58

USCITA CAPITOLI BILANCIO ANNO 2015 PER DIRIGENTE RESPONSABILE U.O.F.			Da Pagare RE 2015	Previd. anno RUP 2015	Previdenza 2015
Tipo record	Capitoli	Arti Descrizione			
comando p.m.	19333	0 GESTIONE APPARECCHIATURE CONTROLLO VELOCITA' (E-30080/2)	0	450.000,00	509.645,55
comando p.m.	19333	1 NOLEGGIO APPARECCHIATURE CONTROLLO VELOCITA' (E-30080/2)	0	37.000,00	46.150,00
comando p.m.	19333	2 SPESE PER RISCOSSIONE RECUPERO CONTRAVVENZIONI A RUOLO	10.000,00	10.000,00	20.000,00
commercio	10550	1 SPESE PER AGGI. PER LA RISCOSSIONE DELLE ENTRATE PATRIMONIALI E PROV. DIVERSI (IMP. PUBBLIC. - PUBBL. AFFISSIONI - COSAP - ECC)	0	100.000,00	118.448,19
commercio	12720	0 L.R. NR. 23/16.8.07 TRASFERIMENTO ALLA REGIONE DI QUOTE CONT. RAVVENZIONI IN MATERIA DI IGIENE SANITA' PUBBLICA E ANIMALE	0	2.000,00	2.000,00
commercio	21090	1 SPESE PER L'ORGANIZZAZIONE DI FIERE, ESPOSIZIONI COMMERCIALI E SIMILI	6.418,12	20.000,00	34.695,00
commercio	21092	0 MANIFESTAZIONE SACCISICA IN MOSTRA - (CAP. 31390)	142,62	60.000,00	109.379,20
commercio	21093	0 CONTRIBUTI AD ASSOCIAZIONI	0	6.500,00	6.500,00
commercio	21095	0 SPESE PER RILASCIO AUTORIZZAZIONI IN MATERIA DI IGIENE E SANITA' PUBBLICA DI CUI ALLA LR. 22/2002 SU STRUTTURE SANITARIE - INCARICHI PER ACCERTAMENTO REQUISITI	0	4.500,00	4.500,00
commercio	21095	1 INIZIATIVE PROGETTO PIOVE SHOPPING - (cap: 20543)	0	25.000,00	25.000,00
personale	10010	0 INDENNITA' AL SINDACO, AGLI ASSESSORI ED AI CONSIGLIERI COMUNALI	2.509,98	58.000,00	65.713,80
personale	10209	0 STIPENDI E ALTRI ASSEGNI AL PERSONALE DIRIGENTE	0	171.726,00	171.726,00
personale	10210	0 STIPENDI ED ALTRI ASSEGNI AL PERSONALE AREA SERVIZI GENERALI (SEGRETARIA PERSONALE - MESSI - PROTOCOLLO - CED)	0	267.277,79	267.277,79
personale	10210	1 STIPENDI E ALTRI ASSEGNI AL PERSONALE (SERVIZI ISTITUZIONALI - SEGRETARIO GENERALE)	0	117.435,15	117.435,15
personale	10210	2 STIPENDI ED ALTRI ASSEGNI AL PERSONALE (AREA FINANZIARIA)	0	134.385,26	138.789,64
personale	10210	5 INDENNITA' DI RISULTATO DIRIGENZA	0	15.000,00	15.000,00
personale	10211	0 STIPENDI PERSONALE POLISPORTELLO - U.R.P.	0	150.235,54	150.235,54
personale	10219	0 ONERI ASSISTENZIALI, ASSICURATIVI, E PREVIDENZIALI OBBLIGATORI PER IL COMUNE (PERSONALE DIRIGENTE)	0	46.116,50	46.116,50
personale	10220	0 ONERI ASSISTENZIALI, ASSICURATIVI E PREVIDENZIALI OBBLIGATORI A CARICO DEL COMUNE (AREA AMMINISTRATIVA -)	0	73.635,73	73.635,73
personale	10220	1 ONERI ASSISTENZIALI, ASSICURATIVI E PREVIDENZIALI OBBLIGATORI A CARICO COMUNE (SEGRETARIO GEN. LE -)	0	31.331,70	31.331,70
personale	10220	2 ONERI ASSISTENZIALI, ASSICURATIVI E PREVIDENZIALI OBBLIGATORI A CARICO COMUNE (SERVIZI FINANZIARI -)	0	37.673,61	38.934,73
personale	10220	5 ONERI A CARICO AMM. NE SU INDENNITA' DIRIGENZA	0	3.750,00	3.750,00
personale	10220	30 CONTRIBUTI SOCIALI FIGURATIVI (ASSEGNI FAMILIARI, ONERI PERSONALE IN QUIESCENZA, ECC) AREA AMMINISTRATIVA	0	3.508,68	3.508,68
personale	10220	32 CONTRIBUTI SOCIALI FIGURATIVI (ASSEGNI FAMILIARI, ONERI PERSONALE IN QUIESCENZA, ECC) SERVIZI FINANZIARI	0	2.952,48	2.952,48
personale	10221	0 ONERI OBBLIGATORI A CARICO COMUNE PERSONALE POLISPORTELLO U.R.P.	0	40.788,98	40.788,98
personale	10221	30 CONTRIBUTI SOCIALI FIGURATIVI (ASSEGNI FAMILIARI, ONERI PERSONALE IN QUIESCENZA, ECC)	0	910,92	910,92
personale	10229	0 I.R.A.P. - PERSONALE DIRIGENTE	0	14.596,71	14.596,71
personale	10230	0 I.R.A.P. - PERSONALE AREA SERVIZI AMMINISTRATIVI	0	19.024,71	19.024,71
personale	10230	1 I.R.A.P. - PERSONALE SERVIZI ISTITUZIONALI (SEGRETARIO GEN. LE -)	0	9.981,99	9.981,99
personale	10230	2 I.R.A.P. - PERSONALE AREA SERVIZI FINANZIARI	0	11.422,75	11.797,12
personale	10230	5 IRAP SU INDENNITA' DI DIRIGENZA	0	1.300,00	1.300,00
personale	10231	0 I.R.A.P. - PERSONALE POLISPORTELLO - U.R.P.	0	11.322,55	11.322,55
personale	10240	1 INDENNITA' E RIMBORSO SPESE PER LE MISSIONI EFFETTUATE DAL PERSONALE	0	1.696,00	1.879,95
personale	10320	0 QUOTE DI PENSIONE AD ONERE RIPARTITO A CARICO DEL COMUNE E LEGGE 336/70	0	2.000,00	2.000,00
personale	10340	1 SPESE DI PULIZIA E MANTENIMENTO PLESSI VARI (VEDI ANCHE CAP. 12400)	0	97.000,00	112.925,92
personale	10350	0 FONDO PER PRESTAZIONI D'OPERA SUPPLENZE OCCASIONALI ETC	0	10.000,00	10.776,48
personale	10360	0 ONERI PREVIDENZIALI, ASSICURATIVI ED ASSISTENZIALI OBBLIGATORI A CARICO DEL COMUNE	0	2.000,00	2.670,54
personale	10361	0 I.R.A.P. - SU FONDO PER PRESTAZIONE D'OPERA SUPPLENZE OCCASIONALI	68	-1.200,00	1.521,00
personale	10400	1 SPESE PER LA FORMAZIONE QUALIFICAZIONE E PERFEZIONAMENTO DEL PERSONALE	1.100,00	11.296,19	12.716,19
personale	10401	0 SPESA PER LA FORMAZIONE QUALIFICAZIONE PERFEZIONAMENTO DEL SEGRETARIO E DIRIGENTI	160	1.250,00	1.410,00
personale	10409	0 SPESA PER NUCLEO DI VALUTAZIONE - U.P.D.	600	6.000,00	9.600,00
personale	10810	0 STIPENDI ED ALTRI ASSEGNI FISSI AL PERSONALE UFFICIO URBANISTICA	0	165.663,19	165.663,19
personale	10810	1 STIPENDI E ALTRI ASSEGNI FISSI AL PERSONALE UFFICIO TECNICO (U.P.P.)	0	225.000,52	225.000,52

USCITA		CAPITOLI DI BILANCIO ANNO 2015 PER DIRIGENTI - RESPONSABILI UO/F			Da Pagare RE 2015	Prav. 1° anno giug. 2015	Prav. I.R.G.A. 2015
Tipo record	Capitolo	Articolo	Descrizione				
personale	10810	2	STIPENDI E ALTRI ASSEGNI FISSI AL PERSONALE UFF. AMBIENTE		0	24.857,45	24.857,45
personale	10820	0	ONERI PREVIDENZIALI, ASSISTENZIALI ED ASSICURATIVI OBBLIGATORI A CARICO DEL COMUNE - URBANISTICA - EE.PP.		0	48.250,85	48.250,85
personale	10820	1	ONERI PREVIDENZIALI, ASSISTENZIALI ED ASSICURATIVI OBBLIGATORI A CARICO DEL COMUNE - UFF. LL.PP.		0	66.333,39	66.333,39
personale	10820	2	ONERI PREVIDENZIALI, ASSISTENZIALI ED ASSICURATIVI OBBLIGATORI A CARICO DEL COMUNE (UFFICIO AMBIENTE)		0	7.160,90	7.160,90
personale	10820	30	CONTRIBUTI SOCIALI FIGURATIVI (ASSEGNI FAMILIARI, ONERI PERSONALE IN QUIESCENZA, ECC.) URBANISTICA, EE.PP.		0	2.018,04	2.018,04
personale	10820	31	CONTRIBUTI SOCIALI FIGURATIVI (ASSEGNI FAMILIARI, ONERI PERSONALE IN QUIESCENZA, ECC.) LL.PP.		0	1.652,52	1.652,52
personale	10828	0	I.R.A.P. - PERSONALE UFF. URBANISTICA		0	14.081,37	14.081,37
personale	10828	1	I.R.A.P. - PERSONALE UFF. TECNICO LL.PP.		0	19.125,04	19.125,04
personale	10828	2	I.R.A.P. - PERSONALE UFF. AMBIENTE		0	2.112,88	2.112,88
personale	10910	0	COMPENSI DI CUI ALLA L. 109/94 - SU PROGETTAZIONI		0	40.000,00	40.000,00
personale	10920	0	ONERI A CARICO DELL'ENTE SU COMPENSI L.109/94 - PROGETTAZIONI		0	10.400,00	10.400,00
personale	10930	0	IRAP - SU COMPENSI L. 109/94 - PROGETTAZIONI		0	3.400,00	3.400,00
personale	11110	0	STIPENDI ED ALTRI ASSEGNI FISSI AL PERSONALE ANAGRAFE E STATO CIVILE		0	94.976,52	94.976,52
personale	11120	0	ONERI PREVIDENZIALI, ASSISTENZIALI ED ASSICURATIVI OBBLIGATORI A CARICO DEL COMUNE (ANAGRAFE STATO CIVILE)		0	26.171,75	26.171,75
personale	11120	30	CONTRIBUTI SOCIALI FIGURATIVI (ASSEGNI FAMILIARI, ONERI PERSONALE IN QUIESCENZA, ECC.) ANAGRAFE - STATO CIVILE		0	780,96	780,96
personale	11130	0	I.R.A.P. - PERSONALE ANAGRAFE, STATO CIVILE		0	8.073,00	8.073,00
personale	11510	0	STIPENDI ED ASS. PERSONALE GESTIONE E CONSERVAZIONE PATRIMONIO		0	61.531,94	61.531,94
personale	11520	0	ONERI RELATIVI AL PERSONALE ADDETTO ALLA CONSERVAZIONE DEL PATRIMONIO		0	18.313,51	18.313,51
personale	11530	0	I.R.A.P. - PERSONALE ADDETTO ALLA CONSERVAZIONE DEL PATRIMONIO		0	3.492,92	3.492,92
personale	11810	0	ST. ED ASSEGNI FISSI PERSONALE UFFICI TRIBUTI		0	45.183,80	45.183,80
personale	11820	0	ONERI ASSISTENZIALI, ASSICURATIVI, PREVIDENZIALI PERSONALE UFFICIO TRIBUTI		0	13.176,18	13.176,18
personale	11830	0	I.R.A.P. - PERSONALE UFFICIO TRIBUTI		0	3.840,62	3.840,62
personale	12610	0	STIPENDI ED ALTRI ASSEGNI FISSI AL PERSONALE (POLIZIA LOCALE)		0	409.238,69	409.238,69
personale	12611	0	ASSUNZIONE AGENTI DI P.M. A TEMPO DETERMINATO - STIPENDI		0	61.050,26	61.050,26
personale	12612	0	PROGETTI DI POTENZIAMENTO SERVIZI DI POLIZIA LOCALE - STIPENDI		0	21.000,00	36.100,00
personale	12620	0	ONERI PREVIDENZIALI, ASSISTENZIALI ED ASSICURATIVI OBBLIGATORI A CARICO DEL COMUNE POLIZIA LOCALE		0	114.582,82	114.582,82
personale	12620	30	CONTRIBUTI SOCIALI FIGURATIVI (ASSEGNI FAMILIARI, ONERI PERSONALE IN QUIESCENZA, ECC.) POLIZIA LOCALE		0	2.852,64	2.852,64
personale	12621	0	ASSUNZIONE DI AGENTI DI P.M. A TEMPO DETERMINATO - PROGETTO POTENZIAMENTO SERVIZI NOTTURNI (CAP. 12611 - 12612) ONERI PREVIDENZIALI, ASSISTENZIALI ED ASSICURATIVI OBBLIGATORI A CARICO DEL COMUNE		1.757,05	23.100,31	29.484,41
personale	12630	0	I.R.A.P. - PERSONALE POLIZIA LOCALE		0	32.890,71	32.890,71
personale	12631	0	ASSUNZIONE DI AGENTI DI P.M. A TEMPO DETERMINATO / LAVORO STRAORDINARIO PER POTENZIAMENTO SERV. NOTTURNI (CAP. 12611-12612) - IRAP		1.553,20	6.989,27	9.967,52
personale	12790	0	LAVORO STRAORDINARIO CALAMITA' NATURALI		0	3.000,00	3.000,00
personale	12790	1	ONERI PER LAVORO STRAORDINARIO CALAMITA' NATURALI		0	1.000,00	1.000,00
personale	12790	2	IRAP SU LAVORO STRAORDINARIO CALAMITA' NATURALI		0	300	300
personale	14710	0	STIPENDI ED ALTRI ASSEGNI FISSI PERSONALE BIBLIOTECA MUSEI ETC.		0	89.467,06	89.467,06
personale	14720	0	ONERI ASSISTENZIALI, ASSICURATIVI E PREVIDENZIALI PERSONALE BIBLIOTECA		0	24.260,76	24.260,76
personale	14730	0	I.R.A.P. - PERSONALE ADDETTO ALLA BIBLIOTECA		0	7.604,70	7.604,70
personale	15110	0	STIPENDI ED ALTRI ASSEGNI FISSI AL PERSONALE ADDETTO ALLA CULTURA E BENI CULTURALI		0	65.372,56	65.372,56
personale	15111	0	ONERI PREVIDENZIALI, ASSISTENZIALI ED ASSICURATIVI OBBLIGATORI A CARICO DEL COMUNE PERSONALE ADDETTO CULTURA E BENI CULT		0	17.732,53	17.732,53
personale	15111	30	CONTRIBUTI SOCIALI FIGURATIVI (ASSEGNI FAMILIARI, ONERI PERSONALE IN QUIESCENZA, ECC.) UFF. CULTURA		0	1.539,96	1.539,96
personale	15112	0	I.R.A.P. - PERSONALE ADDETTO ALLA CULTURA		0	4.642,45	4.642,45
personale	18210	0	STIPENDI ED ALTRI ASSEGNI FISSI AL PERSONALE ADDETTO SPORT		0	24.553,59	24.553,59

USCITA		CAPITOLI BILANCIO ANNO 2015 PER DIRIGENTE RESPONSABILE UO/FI		Da Pagare RE 2015	Prev. 1° anno 31/01/2015	prev. 1° anno 2015
Tipo record	Capitolo	Art.	Descrizione			
personale	18220	0	ONERI PREVIDENZIALI, ASSISTENZIALI, ED ASSICURATIVI OBBLIGATORI A CARICO DEL COMUNE PERSONALE ADDETTO SPORT	0	6.657,84	6.657,84
personale	18221	0	I.R.A.P. - PERSONALE ADDETTO ALLO SPORT	0	2.087,05	2.087,05
personale	18710	0	STIPENDI ED ALTRI ASSEgni FISSI AL PERSONALE (SERVIZI SOCIALI, ASSISTENZA E BENEFICIENZA)	4.717,00	169.916,47	174.633,47
personale	18720	0	ONERI PREVIDENZIALI, ASSISTENZIALI ED ASSICURATIVI OBBLIGATORI A CARICO DEL COMUNE	1.354,00	48.746,18	50.100,18
personale	18720	30	CONTRIBUTI SOCIALI FIGURATIVI (ASSEgni FAMILIARI, ONERI PERSONALE IN QUIESCENZA, ECC.) SERVIZI SOCIALI	0	2.748,96	2.748,96
personale	18721	0	I.R.A.P. - PERSONALE ADDETTO AI SERVIZI SOCIALI	401	14.442,90	14.843,90
personale	19210	0	STIPENDI ED ALTRI ASSEgni FISSI AL PERSONALE VIABILITA' ED ILLUMINAZIONE	0	164.965,06	164.965,06
personale	19220	0	ONERI PREVIDENZIALI, ASSISTENZIALI ED ASSICURATIVI OBBLIGATORI A CARICO DEL COMUNE PERSONALE VIABILITA' E ...	0	49.224,56	49.224,56
personale	19220	30	CONTRIBUTI SOCIALI FIGURATIVI (ASSEgni FAMILIARI, ONERI PERSONALE IN QUIESCENZA, ECC.) VIABILITA'	0	531,96	531,96
personale	19230	0	I.R.A.P. - PERSONALE ADDETTO ALLA VIABILITA' - ILLUMINAZIONE	0	12.348,59	12.348,59
personale	20910	1	STIPENDI ED ALTRI ASSEgni FISSI AL PERSONALE UFFICIO COMMERCIO	0	65.481,28	65.481,28
personale	20920	1	ONERI ASSICURATIVI ASSISTENZIALI OBBLIGATORI	0	17.771,00	17.771,00
personale	20920	30	CONTRIBUTI SOCIALI FIGURATIVI (ASSEgni FAMILIARI, ONERI PERSONALE IN QUIESCENZA, ECC.) COMMERCIO	0	1.313,64	1.313,64
personale	20930	0	I.R.A.P. - PERSONALE ADDETTO ALL'UFFICIO COMMERCIO	0	4.640,13	4.640,13
personale	21640	0	COMPENSO INCENTIVANTE LA PRODUTTIVITA'	25.461,78	123.000,00	153.938,35
personale	21641	0	ONERI ASSISTENZIALI ASSICURATIVI PREVIDENZIALI COMPENSO INCENTIVANTE (CAP. 21640)	3.531,54	32.000,00	38.030,02
personale	21643	0	IRAP - SU COMPENSI PER INCENTIVI A DIVERSO TITOLO (CAP. 21640)	1.613,73	12.000,00	14.424,02
personale	21644	0	STIPENDI AL PERSONALE PER PRESTAZIONI IN ALTRI ENTI A SEGUITO CONVENZIONI - (LISTA ALTRI RIMBORSI) - (CAP. 31361)	3.366,16	22.000,00	30.676,19
personale	21644	1	ONERI PER PERSONALE PRESTAZIONI PRESSO ALTRI ENTI IN CONVENZIONE - CAP. 31361	870,81	6.160,00	7.104,90
personale	21644	2	IRAP PER PRESTAZIONI PERSONALE C/O ALTRI ENTI IN CONVENZIONE (CAP. 31361)	156,3	1.870,00	2.052,76
personale	21661	0	FONDO LAVORO STRAORDINARIO	0	27.420,00	30.179,03
personale	21661	1	LAVORO STRAORDINARIO - ELEZIONI - (cap. 31361)	0	25.000,00	25.000,00
personale	21661	2	ONERI - LAVORO STRAORDINARIO - ELEZIONI - (cap. 31361)	0	6.000,00	6.000,00
personale	21661	3	IRAP - LAVORO STRAORDINARIO - ELEZIONI - (cap. 31361)	0	2.500,00	2.500,00
personale	21662	0	ONERI LAVORO STRAORDINARIO (CAP. 12790 + CAP. 21661/0-21661/1)	601,94	8.405,60	9.664,63
personale	21662	1	IRAP SU COMPENSI LAVORO STRAORDINARIO (CAP. 12790/21661/0-21661/1)	280,16	2.552,00	3.005,01
personale	21663	0	SPESE RECUPERO ICI	7.550,00	10.000,00	17.550,00
personale	21690	0	FONDO NUOVE ASSUNZIONI	0	50.957,18	50.957,18
personale	21691	0	ONERI PER NUOVE ASSUNZIONI	0	15.067,77	15.067,77
personale	21692	0	I.R.A.P. - PERSONALE NUOVE ASSUNZIONI	0	4.331,36	4.331,36
personale	10011	0	I.R.A.P. SU INDENNITA' AL SINDACO, AGLI ASSESSORI E CONSIGLIERI COMUNALI	0	5.000,00	5.442,32
polisportello	10430	2	SPESE POSTALI	0	33.570,00	39.534,11
comando p.m.	30050	1	ADEGUAMENTO PONTE RADIO	0	15.000,00	0
comando p.m.	34797	0	PROGETTO VIDEOSORVEGLIANZA A SERVIZIO DELLA SICUREZZA STRADALE - (ATTREZZATURE-LAVORI)	0	500.000,00	30.000,00
personale	50010	0	RITENUTE PREVIDENZIALI ED ASSISTENZIALI AL PERSONALE	0	390.000,00	390.000,00
personale	50020	0	RITENUTE ERARIALI	0	850.000,00	850.000,00
personale	50030	0	ALTRE RITENUTE AL PERSONALE PER CONTO DI TERZI	6.323,46	100.000,00	108.861,81
	0	0	Rasp. 6 PROT. FRANCESCA	99.211,95	16.840.300,43	6.747.597,88
			Rasp. 8 IRONCA IVANO			
	10855	0	SPESE PER PIANI DI ASSETTO INTERCOMUNALI - (PATI) - FUNZIONAMENTO UFFICIO (CAP. 31460)	0	5.000,00	5.320,81
	10856	0	SPESE PER VARIANTE P.A.T.I.	0	11.500,00	11.500,00
	15670	0	SPESE PER LA COMMISSIONE EDILIZIA ED URBANISTICA	501,51	1.500,00	3.000,00

Tipo record	USCITA CAPITOLI BILANCIO ANNO 2015 PER DIRIGENTE RESPONSABILE UO/F		Da Pagare	Previs. anno	Previsione CA
	Capitolo	Articolo Descrizione	RE 2015	2015	2015
	15700	0 INTERVENTI PER LA TUTELA DELL'AMBIENTE	423,54	5.000,00	5.423,54
	15700	1 SPESE PER LA TUTELA DELL'AMBIENTE	1.455,83	19.000,00	27.943,78
	15700	2 CONTRIBUTI PER TUTELA AMBIENTALE -INTERVENTI DI BONIFICA- EDIFICI CON ETERNIT-	1.489,52	3.600,00	6.115,52
	16211	0 SENSIBILIZZAZIONE PER LA TUTELA DI ANIMALI D'AFFEZIONE E GESTIONE CANI RANDAGI	150,1	6.000,00	9.968,15
	17163	0 CONTRIBUTI A PRIVATI PER CONVERSIONE AUTO A GAS METANO - GPL	0	2.500,00	3.250,00
	17366	0 SPESE PER LA SENSIBILIZZAZIONE ALLA TUTELA DELL'AMBIENTE, DEL TERRITORIO E DELL'ECOLOGIA	0	2.000,00	2.408,70
T	0	0 Res. 18 RONCA IVANO	4020,50	56.100,00	74.930,50
		Rep. 26 SUGGIE PAOLA			
	10250	0 SPESE PER IL VESTIARIO DI SERVIZIO AL PERSONALE (MESSI COMUNALI)	0	1.000,00	1.000,00
	10370	0 QUOTA DEI DIRITTI DI SEGRETERIA E DI ROGITO DA VERSARE AL FONDO GESTITO DAL MINISTERO DELL'INTERNO	0	500	500
	10430	0 SPESE DI MANUTENZIONE DEGLI UFFICI (ACQUISTO MATERIALE PER FUNZIONAMENTO)	2.310,32	40.000,00	44.416,18
	10430	1 SPESE DI FUNZIONAMENTO DEGLI UFFICI - MANUTENZIONI (PREST.SERV. DIVERSI)	2.776,97	20.000,00	29.711,58
	10430	3 SPESE PER NOLEGGIO ATTREZZATURE (FOTOCOPIATORI, ECC.)	0	31.000,00	34.019,60
	10431	1 SP. PER FUNZION. SERVIZI GENERALI - UTENZE PREST.SERVIZI	6.069,59	95.000,00	109.339,68
	10440	1 ONERI PER LE ASSICURAZIONI	0	146.800,00	146.800,00
	10520	0 ACQUISTO ED ABBONAMENTO A GIORNALI, RIVISTE E PUBBLICAZIONI PER USO DEGLI UFFICI E SERVIZI - G.U. - F.A.	0	4.000,00	4.000,00
	10630	0 INTERESSI PASSIVI PER MUTUI ED INDEBITAMENTI PATRIMONIALI RELATIVI AI SERVIZI COMPRESI NELLA RUBRICA 1	0	25.526,38	25.526,38
	10630	1 INTERESSI PASSIVI PER MUTUI ED INDEBITAMENTI PATRIMONIALI RELATIVI AI SERVIZI COMPRESI NELLA RUBRICA 1 - DA ALTRI SOGGETTI	0	10.996,74	10.996,74
	10680	2 SPESE PER FUNZIONAMENTO UFFICIO COLLOCAMENTO -MANUTENZIONI UTENZE	0	4.200,00	4.564,83
	10862	1 COMPENSO REVISORI DEI CONTI	0	34.000,00	34.000,00
	11560	0 SPESE DI MANUTENZIONE E FUNZIONAMENTO UFFICI E SERVIZI COMUNALI	0	2.000,00	2.000,00
	11561	1 SP. FUNZIONAMENTO PATRIMONIO DISPONIBILE - UTENZE	9.403,02	56.000,00	70.420,10
	11570	1 IMPOSTE E TASSE - IVA A DEBITO - (CAP: 31640) - (CAP: 20715/1 PASSIVITA' PREGRESSE)	0	100.000,00	101.490,33
	11570	2 IMPOSTE E TASSE - IMP. REGISTRO	0	2.500,00	2.500,00
	11570	3 IMPOSTE TASSE - RITENUTE SUGLI INTERESSI	0	1.000,00	1.000,00
	11570	5 IMPOSTE E TASSE - IMP. REGISTRO	0	500	500
	11640	0 INTERESSI PASSIVI PER MUTUI ED INDEBITAMENTI PATRIMONIALI RELATIVI AI SERVIZI COMPRESI RUBRICA 106 GEST. E CONS. PATRIMON	0	22.103,41	22.103,41
	11640	1 INTERESSI PASSIVI PER MUTUI ED INDEBITAMENTI PATRIMONIALI RELATIVI AI SERVIZI COMPRESI RUBRICA 106 GEST. E CONS.	0	40.728,20	40.728,20
	11870	1 SPESE PER RISCOSSIONE TRIBUTI COMUNALI	484,69	25.000,00	27.364,80
	12381	0 UFFICI GIUDIZIARI - SP. UTENZE	0	0	742,5
	12681	0 SPESE FUNZIONAMENTO UFFICI VIG.URBANA - UTENZE	43,33	21.000,00	23.659,10
	12801	0 SPESE PER SERVIZI DI PROIEZIONE CIVILE - UTENZE E CANONI -	0	8.000,00	8.492,29
	12860	0 INTERESSI PASSIVI MUTUI ED INDEBITAMENTI PATRIMONIALI SERVIZI SICUREZZA PUBBLICA	0	578,85	578,85
	13461	0 SPESE SCUOLE MATERNE - (UTENZE - FUNZIONAMENTO)	903,26	55.000,00	67.576,19
	13661	0 SPESE MANUTENZIONE SCUOLE ELEMENTARI UTENZE A RETE E FUNZIONAMENTO	10.391,83	82.500,00	109.653,98
	13861	1 SPESE FUNZIONAMENTO SCUOLE MEDIE - UTENZE E FUNZIONAMENTO	0	75.000,00	86.565,19
	14600	0 INTERESSI PASSIVI PER MUTUI ED INDEBITAMENTI RELATIVI AI SERVIZI COMPRESI NELLA RUBRICA 406	0	87.825,08	87.825,08
	14600	1 INTERESSI PASSIVI PER MUTUI ED INDEBITAMENTI RELATIVI AI SERVIZI COMPRESI DELLA RUBRICA 406 - DA ALTRI SOGGETTI	0	26.321,72	26.321,72
	14759	0 SPESE MANTENIM.FUNZIONAMENTO IMM.LI COM.LI IN USO A GRUPPI VARI	0	5.000,00	5.000,00
	14761	1 SP.FUNZIONAMENTO BIBLIOTECHE UTENZE RISCALDAMENTO E CANONI ASSISTENZA	6,67	26.000,00	29.005,07
	15122	0 INTERESSI PASSIVI MUTUI	0	5.909,75	5.909,75
	15122	1 INTERESSI PASSIVI MUTUI	0	4.793,50	4.793,50

		USCITA CAPITOLI BILANCIO ANNO 2015 PER DIRIGENTE RESPONSABILE UO/F		Da Pagare RE 2015	Prav. l. anno 2015	Prav. RIZICA 2015
Tipo record	Capitolo (Art.)	Descrizione				
	15402	0 INTERESSI PASSIVI PER MUTUI ED INDEBITAMENTI PATRIMONIALI RELATIVI A SERVIZI EDILIZIA RESIDENZIALE PUBBLICA		0	8.508,66	8.508,66
	15680	0 INTERESSI PASSIVI PER MUTUI ED INDEBITAMENTI PATRIMONIALI RELATIVI AI SERV. COMPRESI NELLA RUBRICA 601 - A		0	11.026,66	11.026,66
	15680	1 INTERESSI PASSIVI PER MUTUI ED INDEBITAMENTI PATRIMONIALI RELATIVI AI SERVIZI COMPRESI DELLA RUBRICA 601		0	5.030,91	5.030,91
	16560	1 SPESE DI FUNZIONAMENTO CIMITERI COMUNALI - UTENZE		0	7.000,00	7.696,81
	16640	0 INTERESSI PASSIVI PER MUTUI ED INDEBITAMENTI PATRIMONIALI RELATIVI AI SERVIZI COMPRESI NELLA RUBRICA (S...) DA CASSA DD.PP.		0	22.047,34	22.047,34
	16640	1 INTERESSI PASSIVI PER MUTUI RELATIVI A SERVIZI COMPRESI NELLA RUBRICA - DA ALTRI SOGGETTI		0	11.591,71	11.591,71
	16881	0 SPESE DIVERSE SERVIZIO IDRICO		0	2.000,00	2.000,00
	16940	0 INTERESSI PASSIVI PER MUTUI ED INDEBITAMENTI PATRIMONIALI AI SERVIZI COMPRESO NELLA RUBRICA SERV. IDRICO E		0	892,19	892,19
	17230	0 INTERESSI PASSIVI PER MUTUI ED INDEBITAMENTI PATRIMONIALI RELATIVI AI SERVIZI COMPRESI NELLA RUBRICA (FO...		0	13.037,35	13.037,35
	17850	0 INTERESSI PASSIVI PER MUTUI ED INDEBITAMENTI PATRIMONIALI RELATIVI AI SERVIZI COMPRESI NELLA RUBRICA AS...		0	356,78	356,78
	18061	0 SP. GESTIONE PARCHI E GIARDINI VERDE PUBBLICO - UTENZE - FUNZIONAMENTO		0	3.500,00	3.634,04
	18340	0 INTERESSI PASSIVI PER MUTUI ED INDEBITAMENTI PATRIMONIALI CENTRI SPORTIVI		0	5.066,01	5.066,01
	18340	1 INTERESSI PASSIVI PER MUTUI ED INDEBITAMENTI PATRIMONIALI CENTRI SPORTIVI - DA ALTRI SOGGETTI		0	14.476,38	14.476,38
	19011	0 SPESE PER FUNZIONAMENTO UFFICI SERVIZI SOCIALI - UTENZE PRESTAZIONI DI SERVIZI		0	6.000,00	6.720,32
	19080	0 INTERESSI PASSIVI DELLA SEZIONE (AZIONI) ED INTERVENTI NEL CAMPO SOCIALE		0	60,13	60,13
	19080	1 INTERESSI PASSIVI DELLA SEZIONE AZIONI ED INTERVENTI NEL CAMPO SOCIALE		0	2.459,55	2.459,55
	19270	0 SPESE PER LA GESTIONE AUTOMEZZI - BOLLI AUTO		0	4.500,00	4.500,00
	19272	0 SPESE GESTIONE AUTOMEZZI - CARBURANTI		65,68	17.500,00	19.021,12
	19360	0 INTERESSI PASSIVI RELATIVI ALLA FUNZIONE 8 - ILL. PUBBLICA		0	14.527,41	14.527,41
	19370	1 CONSUMO ENERGIA ELETTRICA PER LA PUBBLICA ILLUMINAZIONE		9.102,77	380.000,00	432.444,43
	19410	0 INTERESSI PASSIVI PER MUTUI ED INDEBITAMENTI RELATIVI AI SERVIZI COMPRESI NELLA RUBRICA (VI...		0	355.852,50	355.852,50
	19410	1 INTERESSI PASSIVI PER MUTUI ED INDEBITAMENTI RELATIVI AI SERVIZI COMPRESI NELLA RUBRICA - DA ALTRI SOGGETTI		0	49.424,94	49.424,94
	20781	1 INTERVENTI DIVERSI NEL CAMPO DEL TURISMO - UTENZE		0	1.033,00	1.033,00
	21094	0 FUNZIONAMENTO IMMOBILI ATTIVITA' PRODUTTIVA - UTENZE		963,09	3.359,87	4.447,52
	21130	0 INTERESSI PASSIVI PER MUTUI ED INDEBITAMENTI PATRIMONIALI RELATIVI AI SERVIZI COMPRESI NELLA RUBRICA (80...		0	233,58	233,58
	21508	0 FONDO CREDITI DI DUBBIA ESIGIBILITA'		0	200.000,00	200.000,00
	21510	0 FONDO DI RISERVA		0	65.443,66	65.443,66
	21530	0 SPESE PER RECUPERO MAGGIORI TRASFERIMENTI PER ASSEGNAZIONI DA FEDERALISMO MUNICIPALE ANNO 2012		102.628,29	0	102.628,29
	21600	0 INTERESSI PASSIVI VARI (ANTICIP. DI TESORERIA E INTERESSI DI PREAMMORTAMENTO)		0	10.000,00	10.000,00
	21610	0 INTERESSI PASSIVI PER MUTUI ED INDEBITAMENTI PATRIMONIALI RELATIVI AI SERVIZI NON COMPRESI NELLE ALTRE S...		0	1.482,90	1.482,90
	21610	1 INTERESSI PASSIVI PER MUTUI ED INDEBITAMENTI PATRIMONIALI NON COMPRESI NELLE ALTRE RUBRICHE		0	33.290,51	33.290,51
	30002	1 RIMBORSI SU ONERI DI URBANIZZAZIONE		0	25.000,00	25.000,00
	40110	0 QUOTE DI CAPITALE PER AMMORTAMENTO MUTUI CON CASSA DD.PP.		0	1.683.933,09	1.683.933,09
	40111	0 QUOTA CAPITALE AMMORTAMENTO MUTUI PER INVESTIMENTI - ISTITUTI BANCARI DIVERSI		0	484.516,45	484.516,45
	50055	0 PAGAMENTO DI IMPOSTE E TRIBUTI PER CONTO DI TERZI (IVA - SPLIT PAYMENT)		0	800.000,00	800.000,00
	50060	0 ANTICIPAZIONI DI FONDI PER IL SERVIZIO ECONOMATO		0	16.000,00	16.000,00
T	0	0 Resp. 26 - CUGOILE PAOLA		146.149,51	5.319,96,21	5.587.489,29
T	0	0 TOTALE GENERALE		883.616,32	25.774.927,60	21.617.117,09

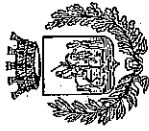

CITTÀ DI PIOVE DI SACCO

(Provincia di Padova)

Area Finanziaria – RAGIONERIA

P.E.G. anno 2015-2017

Elenco capitoli

Entrata – Uscita

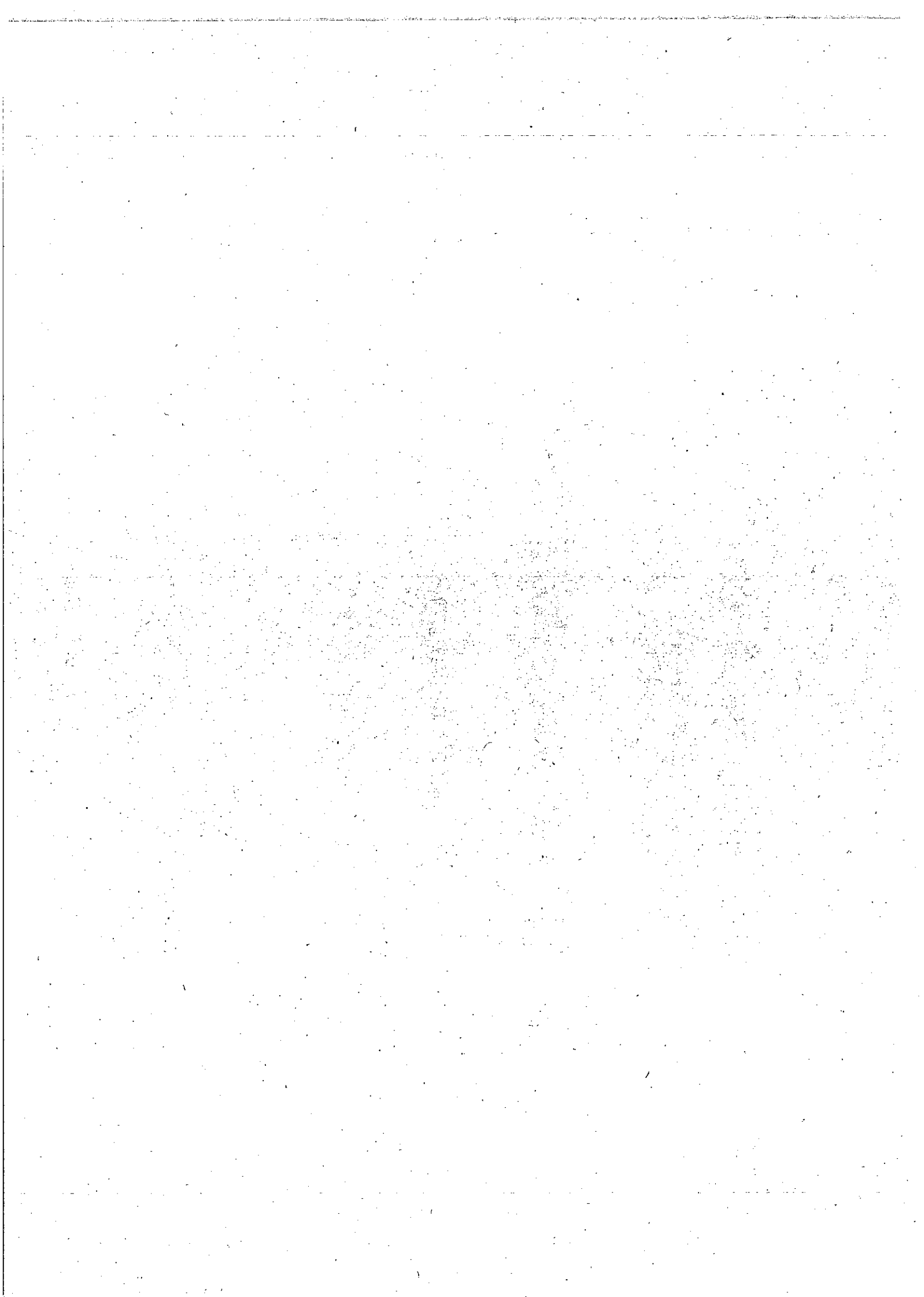

P.E.G. 2015

ENTRATA CAPITOLI DI BILANCIO PER DIRIGENTE - RESPONSABILE U.O.F.

Capitolo	Articolo	Descrizione	Stanz.Iniz.CO	Stanz.Iniz.CA	Prev. 2 ^a anno	Prev. 3 ^a anno
			2015	2015	plur. 2016	plur. 2017
Resp.:1 CANTON MARIO						
20591	1	CONTRIBUTO REGIONE PER ELIMINAZIONE	10.000,00	10.000,00	10.000,00	10.000,00
20692	0	CONTRIBUTO REGIONALE PIANI D'AZIONE P	7.000,00	7.000,00	0	0
20716	0	GRUPPO PROTEZIONE CIVILE DISTRETTO - R	0	591,69	0	0
30100	1	PROVENTI SERVIZIO CREMAZIONI (CAP. 165	200.000,00	200.000,00	200.000,00	200.000,00
30200	0	INTROITI DI GESTIONE IMPIANTI SPORTIVI,	30.000,00	81.774,87	30.000,00	30.000,00
30201	0	PROGETTO BENESSERE E SPORT 3 ^a ETA' -	13.000,00	13.000,00	13.000,00	13.000,00
30350	0	PROVENTI DEL CONTO ENERGIA PER PENSIL	10.000,00	10.000,00	10.000,00	10.000,00
30630	0	FITTI CANONI CONCESSIONI IMMOBILI	170.000,00	235.149,67	170.000,00	170.000,00
30716	0	GRUPPO PROTEZIONE CIVILE DISTRETTO - R	23.520,75	23.520,75	23.520,75	23.520,75
31382	0	INTROITI E RIMBORSI ASSICURAZIONI DIVER	20.000,00	20.000,00	20.000,00	20.000,00
31384	0	INTROITI PER SERVIZI (NUMERAZIONE CIVIC	7.000,00	7.300,00	7.000,00	7.000,00
31640	0	SERVIZIO DISTRIBUZIONE GAS NATURALE IN	90.418,00	90.418,00	90.418,00	90.418,00
40008	0	CONTRIBUTO REGIONE VENETO PER LAVOR	36.500,00	36.500,00	0	0
40030	0	ALIENAZIONE ALLOGGI POPOLARI DI CUI AL	150.000,00	100.000,00	150.000,00	150.000,00
40030	1	ALIENAZIONE DI BENI PATRIMONIALI E AUT	50.000,00	50.000,00	50.000,00	50.000,00
40040	1	ALIENAZIONE CIMITERIALI - (CAP. 33062 -)	140.000,00	140.000,00	140.000,00	140.000,00
40127	0	CONTRIBUTO REGIONE PER LAVORI DI MIGL	40.000,00	40.000,00	0	0
40129	0	CONTRIBUTO REGIONE PER LAVORI DI MIGL	60.000,00	60.000,00	0	0
40130	0	CONTRIBUTO REGIONE PER REALIZZAZIONE	102.480,00	0	0	0
40161	0	CONTRIBUTO REGIONE FINALIZZATO AL PR	0	0	129.150,00	0
40211	0	CONTRIBUTO REGIONE PER ROTATORIA AR	96.000,00	0	0	0
40270	0	CONTRIBUTO REGIONE PER NUOVE TECNO	0	15.000,00	0	0
40280	0	CONTRIBUTO NUOVA SCUOLA MEDIA - CON	2.000.000,00	0	0	0
40281	0	NUOVA SCUOLA MEDIA - CONTRIBUTI DI CC	500.000,00	0	0	0
40282	0	CONTRIBUTO MINISTERO PER LAVORI DI IN	92.500,00	92.500,00	0	0
50106	0	MUTUI BILANCIO DI PREVISIONE	0	29.531,07	0	0
50106	1	MUTUI DA BILANCIO DI PREVISIONE - DA CA	27.487,02	1.328.215,87	0	234.500,00
50106	2	MUTUI BILANCIO DI PREVISIONE - DA ALTRI	0	27.487,02	0	0
0	0	Resp.:1 CANTON MARIO	3.875.905,77	2.617.988,94	1.043.088,75	1.148.438,75
Resp.:3 PIZZO GIOVANNI						
20064	0	TRASF. IRPEF PER ATTIVITA' SOCIALI IN BASE	2.500,00	2.500,00	2.500,00	2.500,00
20151	0	CONTRIBUTO REGIONALE PER 'BONUS FAM	13.500,00	13.500,00	13.500,00	13.500,00
20153	0	CENTRO AFFIDI DELLA SACCISICA - RIMBORS	40.949,84	61.228,93	40.949,84	40.949,84
20500	0	CONTRIBUTO REGIONE BORSE DI STUDIO - I	28.500,00	28.500,00	28.500,00	28.500,00
20501	0	CONTRIBUTO STATALE LIBRI TESTO SCUOLE	14.500,00	14.500,00	14.500,00	14.500,00
20510	0	FINANZIAMENTO DELLA REGIONE PER L.R. 1	27.832,28	27.832,28	27.832,28	27.832,28
20520	0	CONTRIBUTO REGIONE PER GESTIONE ASILC	30.000,00	73.053,14	30.000,00	30.000,00
20530	0	CONTRIBUTO I.C.D.; - IMPEGNATIVA DI CUR	100.000,00	100.000,00	100.000,00	100.000,00
20541	0	CONTRIB. DELLA REGIONE PER ASSISTENZA I	37.930,22	37.930,22	37.930,22	37.930,22
20545	0	FONDO NAZIONALE ACCOGLIENZA MINORI	3.500,00	3.500,00	3.500,00	3.500,00
20546	0	SERVIZIO CIVILE REGIONALE - CONTRIB REG	9.600,00	9.600,00	9.600,00	9.600,00
20570	0	CONTRIBUTO REGIONE ATTIVITA' CULTURAL	10.000,00	19.000,00	0	0
20572	0	CONTRIBUTO REGIONE PER BACINO BIBLOG	2.143,97	2.143,97	0	0
20702	0	CONTRIBUTI DA PROVINCIA - DA ALTRI ENT	16.500,00	21.500,00	0	0
20711	0	CONTRIBUTO PROVINCIA FIGLI RICONOSCIU	5.100,00	17.100,00	0	0
20712	1	CONTRIBUTO ACCESSO ABITAZIONI IN LOCA	18.000,00	18.000,00	18.000,00	18.000,00
20714	1	CONTRIBUTO ATER LOCAZIONI (CAP. 19009	6.369,00	6.369,00	6.369,00	6.369,00
20717	0	SERVIZIO CIVILE - CONTRIBUTO ALTRI COMU	0	123,8	0	0
20718	0	CONTRIBUTO COMUNE PADOVA PER AZION	6.000,00	6.840,00	6.000,00	6.000,00
20720	0	CONTRIBUTO COMUNE PADOVA PER FUNZI	5.000,00	5.000,00	5.000,00	5.000,00
30040	0	DIRITTI PER IL RILASCIO CARTE IDENTITA'	15.000,00	15.681,12	15.000,00	15.000,00
30100	0	SERVIZI FUNEBRI	64.000,00	65.995,56	64.000,00	64.000,00
30130	0	PROVENTI SERV. MENSA SCUOLE MATERNE	176.100,00	197.393,10	176.100,00	176.100,00
30131	0	SERVIZIO MENSA SCUOLE ELEMENTARI - RIL	79.810,00	89.698,93	79.810,00	79.810,00

ENTRATA CAPITOLI DI BILANCIO PER DIRIGENTE - RESPONSABILE U.O.F.				Stanz.Iniz.CO	Stanz.Iniz.CA	Prev. 2° anno	Prev. 3° anno
Capitolo	Articolo	Descrizione	2015	2015	plur. 2016	plur. 2017	
30140	0	SERVIZIO ASILO NIDO - INTROITI PER ACCESSI	78.000,00	106.446,54	78.000,00	78.000,00	
30141	0	CONCORSO SPESA TRASPORTO SCOLASTICO	17.000,00	17.211,00	17.000,00	17.000,00	
30180	0	PROVENTI SERV.SOCIALI - RIMB. SPESE PAST	35.000,00	46.272,08	35.000,00	35.000,00	
30411	0	INTROITI INIZIATIVE CULTURALI - TURISTICH	3.000,00	8.984,00	3.000,00	3.000,00	
30670	1	CANONI DALL'UTILIZZO DI STRUTTURE COM	11.000,00	11.477,00	11.000,00	11.000,00	
31383	0	SERVIZIO DI TELESOCORSO - QUOTE DA U	2.000,00	2.000,00	2.000,00	2.000,00	
31400	0	CONTRIBUTO COMUNI SACCISICA PER GEST	3.000,00	3.000,00	3.000,00	3.000,00	
31489	0	BACINO TURISTICO DELLA SACCISICA QUOT	14.500,00	22.424,80	14.500,00	14.500,00	
31490	0	CONCORSO COMUNI COMPENS.SISTEMA B	42.500,00	67.535,00	42.500,00	42.500,00	
31600	0	RIMBORSI PER GESTIONE ASSOCIATA SERVI	20.000,00	20.000,00	20.000,00	20.000,00	
0	0	Resp.:3 PIZZO GIOVANNI	938.835,31	1.142.340,47	905.091,34	905.091,34	
		Resp.:6 PROTA FRANCESCA					
10410	0	DIRITTI SULLE PUBBLICHE AFFISSIONI	8.000,00	8.566,00	8.000,00	8.000,00	
20160	1	CONTRIBUTO REGIONE PER . PROGETTO SIC	0	27,38	0	0	
20543	0	CONTRIBUTO REGIONE PER PROGETTO PIOV	0	0	44.000,00	0	
20543	1	CONTRIBUTO REGIONE PER PROGETTO PIOV	0	0	210.600,00	0	
20707	0	CONTRIBUTO PROVINCIA PER PROGETTO 'Y	0	15.759,20	0	0	
20708	0	CONVENZIONE INTERCOMUNALE VIGILI URI	15.200,00	31.924,35	15.200,00	15.200,00	
30080	0	PROVENTI DERIVANTI DA SANZIONI PER VIC	1.280.000,00	1.457.415,19	1.610.000,00	1.415.500,00	
30080	1	PROVENTI DERIVANTI DA SANZIONI AMM.V	410.000,00	567.076,10	450.000,00	250.000,00	
30080	2	RECUPERO SPESE PER GESTIONE.SERVIZIO C	300.000,00	349.865,21	250.000,00	250.000,00	
30080	3	RISCOSSIONE A RECUPERO SANZIONI NON	50.000,00	252.087,12	50.000,00	50.000,00	
30081	0	SANZIONI AMMINISTRATIVE REGOLAM.COM	10.000,00	10.000,00	10.000,00	10.000,00	
30330	0	PROVENTI PARCHIMETRI	230.000,00	349.264,10	230.000,00	230.000,00	
30671	0	C.O.S.A.P. Introiti uff. commercio	320.000,00	341.902,05	320.000,00	320.000,00	
30671	2	C.O.S.A.P - PERMANENTE -	145.000,00	145.654,00	145.000,00	145.000,00	
31361	0	RIMBORSI DA ALTRI ENTI PERSONALE IN SEF	115.000,00	136.945,26	63.530,00	63.530,00	
31362	0	RECUPERO SOMME EROGATE IN ECCEDENZ	22.650,00	47.650,00	22.650,00	22.650,00	
31390	0	MANIFESTAZIONE SACCISICA IN MOSTRA - C	50.000,00	91.980,00	50.000,00	50.000,00	
60010	0	RITENUTE PREVIDENZIALI ED ASSISTENZIALI	390.000,00	390.030,06	390.000,00	390.000,00	
60020	0	RITENUTE ERARIALI	850.000,00	850.000,00	850.000,00	850.000,00	
60030	0	ALTRE RITENUTE AL PERSONALE PER CONTO	100.000,00	108.837,24	100.000,00	100.000,00	
0	0	Resp.:6 PROTA FRANCESCA	4.295.850,00	5.154.983,26	4.818.980,00	4.169.880,00	
		Resp.:7 RESPONSABILI DIVERSI -					
60040	0	RESTITUZIONE DEPOSITI CAUZIONALI	370.000,00	370.000,00	370.000,00	370.000,00	
60070	0	RESTITUZIONE DI DEPOSITI PER SPESE CONT	70.000,00	70.026,50	70.000,00	70.000,00	
60080	0	RIMBORSI SPESE PER ELEZIONI	130.000,00	130.000,00	130.000,00	130.000,00	
60090	0	RILEVAZIONI ISTAT	48.500,00	48.500,00	48.500,00	48.500,00	
0	0	Resp.:7 RESPONSABILI DIVERSI -	618.500,00	618.526,50	618.500,00	618.500,00	
		Resp.:8 RONCA IVANO					
30010	1	DIRITTI DI SEGRETERIA - FAVORE COMUNE	63.000,00	66.514,34	63.000,00	63.000,00	
31460	0	UFFICIO DI PIANO - RIMBORSO DEI COMUNI	4.000,00	6.793,72	2.000,00	2.000,00	
40350	0	PROVENTI CONCESSIONI EDILIZIE E SANZION	200.000,00	200.000,00	300.000,00	300.000,00	
0	0	Resp.:8 RONCA IVANO	267.000,00	273.308,06	365.000,00	365.000,00	
		Resp.:26 GUGOLE PAOLA					
1	0	AVANZO DI AMMINISTRAZIONE	3.512.402,93	0	0	0	
10050	0	IMU (EX ICI - IMPOSTA COMUNALE IMMOB	4.046.986,75	4.095.593,75	4.023.712,52	4.022.281,34	
10051	0	IMPOSTA TASI (2,5 PER MILLE) ABITAZ. PI	1.857.860,27	1.874.370,87	1.857.860,27	1.857.860,27	
10060	0	IMPOSTA COMUNALE SULLA PUBBLICITA'	200.000,00	203.582,16	200.000,00	200.000,00	
10061	0	ADDIZIONALE IRPEF	1.460.671,68	1.531.514,31	1.460.671,68	1.460.671,68	
10061	1	ARRETRATI ANNI PRECEDENTI ADDIZIONALE	93.000,00	93.000,00	0	0	
10110	0	ENTRATE PROVENIENTI DAL RECUPERO DI	150.000,00	150.000,00	70.000,00	70.000,00	
10110	1	ENTRATE PROVENIENTI DAL RECUPERO DI	50.000,00	50.000,00	30.000,00	30.000,00	
10421	0	ENTRATE DA F.DO DI SOLIDARIETA' COMUI	697.065,23	780.603,98	697.065,23	697.065,23	
20030	0	CONTRIB.STATO PER FINANZIAMENTO BILA	110.429,55	110.429,55	84.541,68	84.541,68	
20031	0	I.M.U. CONTRIBUTO STATALE A COMPENSA	110.749,73	110.749,73	0	0	

ENTRATA CAPITOLI DI BILANCIO PER DIRIGENTE - RESPONSABILE U.O.F.							
Capitolo	Articolo	Descrizione	Stanz.Iniz.CO	Stanz.Iniz.CA	Prev. 2 ^a anno	Prev. 3 ^a anno	
			2015	2015	plur. 2016	plur. 2017	
20040	0	CONTRIBUTO STATO PER PISTA CICLABILE TI	23.078,02	34.617,03	23.078,02	23.078,02	
20550	0	CONTRIBUTI REGIONE VENETO PER ATTIVIT	2.000,00	2.000,00	2.000,00	2.000,00	
20715	0	CONTRIBUTO APGA MUTUI -- ACEGAS APS	122.695,41	332.648,22	29.381,63	29.381,63	
20715	1	CONTRIBUTO APGA MUTUI - IVA - PASSIVI	27.000,00	73.189,61	6.500,00	6.500,00	
30010	0	DIRITTI DI SEGRETERIA - DA RIPARTIRE	4.000,00	4.112,26	4.000,00	4.000,00	
30020	0	RIMBORSO DELLO STATO PER FUNZIONAME	6.500,00	6.500,00	0	0	
30033	0	ENTRATE PER IVA A CREDITO DA ATTIVITA'	30.000,00	30.000,00	30.000,00	30.000,00	
30694	0	CONCORSO CONSORZIO BACINO COLLABOR	45.000,00	214.189,06	45.000,00	45.000,00	
30940	0	PROVENTI FINALIZZATI AD INIZIATIVE VARIE	6.000,00	11.402,00	6.000,00	6.000,00	
31350	0	CONCORSO STAT.PER SPESE PER ELEZIONI	20.000,00	20.000,00	20.000,00	20.000,00	
31360	0	RECUPERI VARI PER PAGAMENTI L.109/94-	53.800,00	53.800,00	53.800,00	53.800,00	
31370	1	RECUPERO SPESE RISCALDAMENTO ACQUA	7.500,00	12.880,30	7.500,00	7.500,00	
31380	1	INTROITI E RIMBORSI DIVERSI - A MEZZO E	28.000,00	28.335,30	28.000,00	28.000,00	
31380	2	INTROITI E RIMBORSI DIVERSI:DANNI A CAR	60.000,00	92.217,28	40.000,00	40.000,00	
31450	0	CONCORSO.SPESE UFFICIO DI COLLOCAMEN	28.000,00	34.546,00	28.000,00	28.000,00	
31620	0	CONCORSI E RECUPERI VARI (CONTRIBUTO	2.000,00	2.000,00	2.000,00	2.000,00	
31621	0	PROVENTI DIVERSI DA INTERESSI ATTIVI (DA	7.000,00	7.000,00	7.000,00	7.000,00	
31621	1	INTROITI PER INTERESSI SU DEPOSITI BANC	3.000,00	4.245,14	3.000,00	3.000,00	
31630	0	PROVENTI PER INSTALLAZIONE ANTENNE	64.000,00	64.000,00	64.000,00	64.000,00	
31650	0	AZIENDE PARTECIPATE UTILI-CEDOLE-DIVID	7.000,00	7.000,00	7.000,00	7.000,00	
60050	0	SPESE PER SERVIZI PER CONTO DI TERZI	450.000,00	472.120,61	450.000,00	450.000,00	
60055	0	RISCOSSIONE DI IMPOSTE E TRIBUTI PER CO	800.000,00	800.000,00	800.000,00	800.000,00	
60060	0	ANTICIPAZIONI DI FONDI PER IL SERVIZIO EC	16.000,00	16.000,00	16.000,00	16.000,00	
0	0	Resp.26 GUGOLE PAOLA	14.101.739,57	11.322.647,16	10.096.111,03	10.094.679,85	
0	0	TOTALE GENERALE	24.097.830,65	21.129.794,39	17.846.771,12	17.301.589,94	

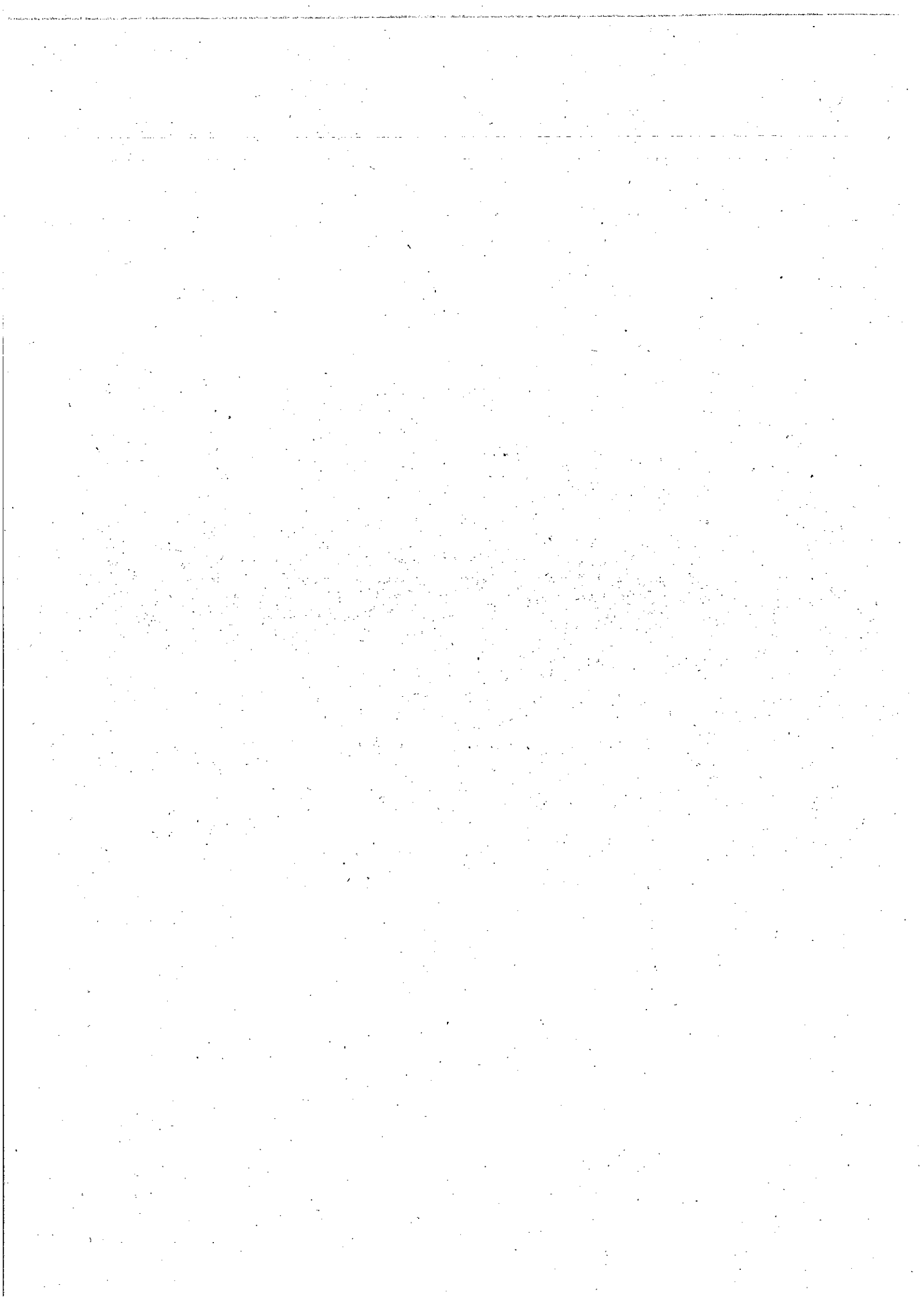

USCITA CAPITOLI DI BILANCIO ANNO 2015 PER DIRIGENTE RESPONSABILE U.O.F.						
Capitolo	Arti	Descrizione	Stanz.Iniz.CO 2015	Stanz.Iniz.CA 2015	Prev. 2 ^a anno plur. 2016	Prev. 3 ^a anno plur. 2017
10020	0	RIMBORSO DATORI DI LAVORO PERMESSI ASSESSORI E CONSIGLIERI	2.000,00	2.000,00	2.000,00	2.000,00
10021	0	SERVIZIO REGISTRAZIONE VERBALI CONS.COM.LE - E INIZIATIVE VAR	4.000,00	4.502,64	4.000,00	4.000,00
10031	0	SPESE PER LA COMUNICAZIONE (NOTIZIE DEL COMUNE)	1.000,00	2.439,60	1.000,00	1.000,00
10032	0	SPESE FUNZIONAMENTO PRESIDENZA CONSIGLIO COMUNALE E OR	500	500	500	500
10033	3	SITO INTERNET COMUNALE - DOMINI E LICENZE D'USO - SERVIZIO C	7.100,00	7.100,00	7.200,00	7.200,00
10035	0	RETE WIRELESS CANONE GESTIONE E SERVIZI DI CONNETTIVITA'	3.000,00	3.794,50	3.000,00	3.000,00
10431	0	SP. FUNZIONAMENTO SERVIZI GENERALI - ACQ. GASOLIO -	17.110,00	17.110,00	17.110,00	17.110,00
10530	0	SPESE MANUT/ FUNZION. CENTRO ELETTRONICO (ACQUISTO MATE	25.000,00	28.879,60	17.000,00	17.000,00
10531	0	SPESE PER L'ACQUISTO ANNUALE DELLE LICENZE PER UTILIZZO DEI S	38.500,00	41.794,50	38.500,00	38.500,00
10531	1	SPESE PER FUNZIONAMENTO CENTRO ELETTRONICO (MANUTENZIO	19.000,00	19.000,00	12.000,00	12.000,00
10590	1	SPESE PER GARE APPALTO E CONTRATTI	2.500,00	5.619,88	2.500,00	2.500,00
10650	1	SPESE AFFERENTI LA PUBBLICITA' SULLA STAMPA	3.500,00	3.500,00	3.500,00	3.500,00
10680	1	SPESE PER UFFICIO COLLOCAMENTO - CANONE AFFITTO -	24.000,00	24.000,00	24.000,00	24.000,00
10850	0	SPESE VESTIARIO SERVIZIO PERSONALE - UTC	2.700,00	10.946,01	16.000,00	2.700,00
10859	0	SPESE PER VERIFICHE SISMICHE SU EDIFICI COMUNALI DIVERSI -	120.000,00	120.000,00	0	0
10860	0	SPESE PER PROGETTI, PERIZIE, DIREZIONE LAVORI, COLLAUDI ETC.	94.971,55	103.931,23	30.000,00	30.000,00
10860	1	SPESE PER STUDI, CONSULENZE, PROGETTI, DIREZIONE LAVORI, COL	7.100,00	8.324,00	7.100,00	7.100,00
11561	0	SPESE FUNZIONAMENTO DEL PATRIMONIO DISPONIBILE - ACQUISTI	6.000,00	6.000,00	6.000,00	6.000,00
11561	2	SPESE FUNZIONAMENTO MANUTENZIONE ORDINARIA - CANONI IM	18.000,00	20.332,44	18.000,00	18.000,00
11562	0	SPESE MANUTENZIONE EDILIZIA PUBBLICA -	29.000,00	32.549,79	29.000,00	29.000,00
11570	0	IMPOSTE E TASSE E CONTRIBUTI A CARICO DEL COMUNE - CONSORZ	61.000,00	61.000,00	61.000,00	61.000,00
11570	4	IMPOSTE E TASSE CANONI PER OCCUPAZIONI	15.000,00	15.274,21	15.000,00	15.000,00
12800	1	SP. SERVIZIO DI PROTEZIONE CIVILE	5.000,00	5.000,00	5.000,00	5.000,00
12801	1	SPESE SERV. DISTRETTUALE PROTEZIONE CIVILE - E PREST. SERVIZI D	25.000,00	31.086,10	25.000,00	25.000,00
13460	0	SPESE PER IL MANTENIMENTO DELLE SCUOLE MATERNE	5.000,00	7.662,08	5.000,00	5.000,00
13462	0	SPESE SCUOLE MATERNE (ACQUISTO GASOLIO)	21.300,00	21.300,00	21.300,00	21.300,00
13660	0	SPESE DI MANTENIMENTO SCUOLE ELEMENTARI - FORN. GASOLIO	32.000,00	35.764,03	32.000,00	32.000,00
13662	0	SPESE FUNZIONAMENTO SCUOLE ELEMENTARI	13.000,00	16.734,97	13.000,00	13.000,00
13860	0	SPESE DI MANTENIMENTO E FUNZIONAMENTO DELLE SCUOLE MED	10.000,00	14.126,53	10.000,00	10.000,00
13861	0	SPESE FUNZIONAMENTO SCUOLE MEDIE - ACQ. GASOLIO DA RISCAL	33.000,00	33.000,00	33.000,00	33.000,00
14300	0	SPESE MANUTENZIONE FUNZIONAMENTO SCUOLE -	10.000,00	11.137,04	10.000,00	10.000,00
14760	0	SPESE DI MANTENIMENTO E DI FUNZIONAMENTO DI BIBLIOTECHE B	12.000,00	14.828,83	12.000,00	12.000,00
15207	0	SPESE PER APERTURA/CHIUSURA SALE COMUNALI	0	1.546,66	0	0
15400	1	SPESE GESTIONE CASE POPOLARI E.R.R.	2.000,00	2.217,36	2.000,00	2.000,00
15500	0	LAVORI DI TINTEGGIATURA E RIPRISTINO IMMOBILI - PROGETTI DI P	0	16.583,28	0	0
15701	1	PIANTUMAZIONE ALBERI PER NUOVI NATI (L. 113/92)	4.000,00	7.940,60	4.000,00	4.000,00
15800	0	MANUTENZIONE OPERE DI FOGNATURA	8.000,00	8.546,90	8.000,00	8.000,00
16560	0	SPESE DI FUNZIONAMENTO CIMITERI COMUNALI - ACQUISTO MATE	2.000,00	2.534,92	2.000,00	2.000,00
16560	2	SPESE DI FUNZIONAMENTO CIMITERI COMUNALI - MANUTENZIONI	7.000,00	8.322,48	7.000,00	7.000,00
16591	0	SPESE PER SERVIZIO CREMAZIONE (CAP.30100/1)	200.000,00	245.987,20	200.000,00	200.000,00
16591	1	SPESE PER SERVIZIO CREMAZIONE - RIMBORSI	20.000,00	20.000,00	20.000,00	20.000,00
16592	0	PRESTAZIONI PER OPERAZIONI CIMITERIALI DIVERSE (CAP.	99.000,00	115.162,00	99.000,00	99.000,00
16592	1	PRESTAZIONI PER OPERAZIONI CIMITERIALI STRAORDINARIE (CAP	6.000,00	26.429,96	6.000,00	6.000,00
18012	1	SPESE PER CUSTODIA E GESTIONE AREE VERDI (PARCHI - BOSCO - M	40.000,00	44.687,00	40.000,00	40.000,00
18060	0	SP. GESTIONE PARCHI-GIARDINI-VERDE PUBBL., BENZINA (AC.MATERI	12.000,00	12.000,00	12.000,00	12.000,00
18060	1	SP. GESTIONE VERDE PUBBLICO STRADALE (PREST.SERVIZI)	130.000,00	207.789,61	130.000,00	130.000,00
18060	2	VERDE PUBBLICO PARCHI - GIARDINI MANUTENZIONI	40.000,00	65.842,81	40.000,00	40.000,00
18229	1	RIMBORSO SPESE PER UTILIZZO SCOLASTICO IMPIANTI SPORTIVI	12.000,00	30.000,00	12.000,00	12.000,00
18283	0	RIMBORSO MIGLIORIE IMPIANTI SPORTIVI CORTE	0	657,64	0	0
18331	0	INIZIATIVE DI PROMOZIONE SPORTIVA	45.000,00	94.150,00	45.000,00	45.000,00
18332	0	INIZIATIVE PROMOZIONE ATTIVITA' FISICA PROGETTO BENESSERE E	18.000,00	19.957,12	18.000,00	18.000,00
18333	0	INIZIATIVE DI ESTENSIONE DEL DIRITTO ALLO SPORT PROGETTO PII	5.000,00	10.000,00	5.000,00	5.000,00
18334	0	INIZIATIVE DI PROMOZIONE SPORTIVA - CONTRIBUTI PER MANIFEST	6.500,00	13.000,00	6.500,00	6.500,00
18350	0	SPESE DIVERSE GESTIONE IN ECONOMIA IMPIANTI SPORTIVI: MANU	500	500	500	500
18351	0	SPESE MANUTENZIONE FUNZIONAMENTO SETTORE IMPIANTI SPOR	4.000,00	4.767,19	4.000,00	4.000,00
18740	0	INIZIATIVE DI CUI ART. 46 BIS, COMMA 4 D.L. 159/2007 - CON PROV	90.418,00	238.644,00	90.418,00	90.418,00
19012	0	SPESE PER FUNZIONAMENTO IMMOBILI SERVIZI NEL SETTORE SOCI	4.000,00	4.338,36	4.000,00	4.000,00
19020	0	CONTRIBUTO REGIONE ELIMINAZIONE BARRIERE ARCHITETTONICH	16.171,93	16.171,93	10.000,00	10.000,00
19321	0	SPESE PER MANUTENZIONE ILLUMINAZIONE PUBBLICA E SEMAFORI	78.000,00	87.427,91	78.000,00	78.000,00
19340	0	SPESE PER SERVIZI (DI NUMERAZIONE CIVICA - TOPONOMASTICA	5.000,00	7.761,33	5.000,00	5.000,00
19380	0	SPESE PER LE STRADE-VIABILITA' - SEGNALETICA - ILL.PUBBLICA -	40.000,00	40.348,61	29.000,00	29.000,00
19380	1	SPESE PER MANUTENZIONE SUOLO STRADALE E VIABILITA' (PEDON	120.000,00	153.169,11	100.000,00	100.000,00
19380	2	SPESE PER SEGNALETICA ORIZZONTALE E VERTICALE - VIABILITA' C	50.000,00	63.439,29	50.000,00	50.000,00
19380	4	LAVORI DI MANUTENZIONE E MESSA IN SICUREZZA DI STRADE FINA	500.000,00	500.000,00	500.000,00	500.000,00
19390	0	SPESE MANUTENZIONI E RIPRISTINI A SEGUITO DANNEGGIAMENTI	20.000,00	20.000,00	20.000,00	20.000,00

Capitolo	Artic.	Descrizione	Stanz.Iniz.CO 2015	Stanz.Iniz.CA 2015	Prev. 2° anno plur. 2016	Prev. 3° anno plur. 2017
19400	0	SPESE PER MANUTENZIONE STRADE - VERDE - COMPARTICIPAZIONI	65.088,21	65.088,21	15.000,00	15.000,00
21085	0	QUOTA FUNZIONAMENTO INTESA PROGRAMMATICA AREA SACCISI	10.000,00	10.000,00	10.000,00	10.000,00
21090	0	SPESE PER SISTEMAZIONE CARTELLONISTICA VIABILITA' IN OCCASIONE	20.000,00	25.113,17	20.000,00	20.000,00
30001	0	SPESE PER STUDI ED INDAGINI PER LA REDAZIONE DEL PROGRAMMA	127.486,35	70.000,00	50.000,00	50.000,00
30002	0	ALTRE OPERE FINANZIATE CON ONERI URBANIZZAZIONE (CAP. 4035)	152.254,68	142.254,68	74.500,00	81.500,00
30003	1	RIMBORSI SU ALIENAZIONI CIMITERIALI (CAP. 40040)	10.000,00	5.000,00	10.000,00	10.000,00
30011	0	NUOVO ARCHIVIO COMUNALE - REALIZZAZIONE IMPIANTO SPEGNI	3.942,02	3.942,02	0	0
30016	0	PROG. 38 - RISTRUTTURAZIONE EX LICEO - MUTUO - DEVOLUZIONE	799.851,63	5.700,00	0	0
31335	0	LAVORI DI RIFACIMENTO CENTRALE TERMICA SCUOLA MATERNA S. A.	0	629,42	0	0
31336	0	SCUOLA ELEMENTARE DANTE ALIGHIERI RIFACIMENTO COPERTURA	8.218,93	8.218,81	0	0
31338	0	SCUOLA ELEMENTARE UMBERTO I° - RIFACIMENTO COPERTURA PA	1.475,34	16.117,31	0	0
31339	0	NUOVO PLESSO SCOLASTICO - SCUOLA MEDIA	3.000.000,00	150.000,00	0	0
31340	0	LAVORI DI MIGLIORAMENTO ANTISISMICO DELLE STRUTTURE DELLA	60.000,00	60.000,00	0	234.500,00
31341	0	LAVORI MANUTENZIONE STRAORDINARIA SCUOLA BOSCHETTI ALBE	63.000,00	63.000,00	0	0
31342	0	SOSTITUZIONE GRUPPI ILLUMINANTI SCUOLE DEVOLUTO EX LICEO	117.798,51	117.798,51	0	0
31421	0	EX LICEO DA AMPLIAMENTO SCUOLE ELEMENTARI 'BOSCHETTI ALBE	1.392,42	1.392,42	0	0
32328	0	SPESE DIVERSE MANUTENZIONI STRAORDINARIE - STRADE (CAP.	0	1.342,00	0	0
32329	0	MANUTENZIONI STRAORDINARIE BENI IMMOBILI E ALTRE OPERE (F	103.548,88	99.640,67	100.000,00	100.000,00
32329	1	MANUTENZIONI STRAORDINARIE BENI MOBILI - CON ONERI	41.035,70	43.845,19	39.000,00	39.000,00
32330	1	ALTRE OPERE FINANZIATE CON ONERI	2.400,00	0	0	0
32331	1	CONTRIBUTO LEGGE 44/87 PER CULTO (ONERI CAP. 40350)	43.868,00	5.600,00	9.500,00	9.500,00
32333	0	RECUPERO PATRIMONIO RESIDENZIALE IACP PIOVE CON AUTOF. E C	0	786,51	0	0
32333	2	MANUTENZIONE ALLOGGI POPOLARI DI CUI ALLA L.R. (CAP. 40030)	0	8.129,56	0	0
32334	0	PROTOCOLLO INTESA PER OPERE URBANIZZAZIONE QUARTIERE UM	95.543,00	0	0	0
32335	0	EX LICEO DL - MANUTENZIONE STRAORDINARIA AGGREGATA (MUTU	28.413,66	0	0	0
32336	0	MANUTENZIONE STRAORDINARIA AGGREGATA EDILIZIA ABITATIVA-	157.617,24	45.266,55	150.000,00	150.000,00
32336	1	REALIZZAZIONE AUTORIMESSE VIA MAGELLANO	0	1.888,85	0	0
32339	0	INTERVENTO PER LAVORI DI MIGLIORIA ECOCENTRO - (CAP. 40129	120.000,00	0	0	0
32340	0	REALIZZAZIONE PIATTAFORME ECOLOGICHE RACCOLTA RIFIUTI (CA	146.400,00	15.000,00	0	0
32341	0	INTERVENTI MANUTENTORI SU MAGLIA IDRICA TERRITORIALE -	50.000,00	0	0	0
32560	0	ORTO PARCO VIA SAN ROCCO (fondi ex ENETO) - fare revoca)	68.000,00	0	52.000,00	45.000,00
33062	0	MANUTENZIONE STRAORDINARIA AGGREGATA CIMITERIALI -	130.708,43	48.000,00	130.000,00	130.000,00
34730	0	EX LICEO DA ADEGUAMENTO LUNA-PARK PIAZZALE SERENISSIMA (M	40.688,36	40.688,36	0	0
34731	0	SPESE PER NUOVE TECNOLOGIE DI COMUNICAZIONE - RETE WIFI -	0	15.000,00	0	0
34736	0	LAVORI VIA PIOVEGA - VIA CASELLE - PROG. 64 - MUTUO	0	998,3	0	0
34738	0	LAVORI EX LICEO con EX LAVORI DI ASFALTATURE VARIE (ANSEDISI	70.938,03	0	0	0
34753	0	EX LICEO DA REALIZZAZIONE FERMATE LUNGO LA SP 53 - LOCALITA	20.467,00	20.467,00	0	0
34754	0	ILLUMINAZIONE PUBBLICA - PAES. - (CONTRAVVENZIONI ANNO 20	250.000,00	35.000,00	300.000,00	300.000,00
34761	0	PISTA CICLABILE 'PERCORSO DEI TROSI' - PROG. 141 - FONDI PRORI	6.226,56	0	0	0
34773	0	RISTRUTTURAZIONE STRADE I LOTTO (VIE SANTINI, ALPINI, DE GASPE	29.531,07	0	0	0
34779	0	LAVORI PER LA MESSA IN SICUREZZA DELLA S.P. CORTE E RIFACIMEN	530.000,00	26.000,00	0	0
34781	0	MANUTENZIONE AGGREGATA STRADE E PIAZZE - ASFALTATURE 20	82.131,11	110.556,95	0	0
34794	1	PISTA CICLABILE BEVERARE - PONTE SUL BRENTA - SAMPIERI - PROG	280.000,00	11.000,00	0	0
34795	0	LAVORI DI REALIZZAZIONE DI NUOVO PONTE VIA SAN D.SAVIO / PI	220.000,00	20.000,00	0	0
34796	0	INTERVENTI DIVERSI PER MOBILITA' DEBOLE (PISTA CICLABILE NEL	9.416,57	550	0	0
36063	0	EX LICEO - LAVORI FINANZIATI CON AVANZO AMM.NE ANNO 2012	198.421,77	97.614,13	0	0
0	0	Resp. il CANTON MARIO	9.417.734,95	4.210.789,87	2.988.128,00	3.209.328,00
		Responsabile PIZZO Giovanni				
10060	0	SPESE PER LE ELEZIONI	20.000,00	20.000,00	20.000,00	20.000,00
10490	0	CONGRESSI, CONVEGNI, CELEBRAZIONI, ONORANZE, RICEVIMENTI E	150	150	150	150
12020	0	CONTRIBUTI PER FUNZIONI, CERIMONIE E FESTE RELIGIOSE E CIVILI	680	680	680	680
13651	1	CONTRIB.PER ACQUISTO MATERIE PER SERVIZIO PULIZIA SCUOLE	20.000,00	26.200,00	20.000,00	20.000,00
13651	2	CONTRIBUTO PER SPESE DI FUNZIONAMENTO DELLE SCUOLE DELL'V	20.000,00	38.000,00	20.000,00	20.000,00
13930	0	INTERVENTI DIRITTO ALLO STUDIO (CAP. 20500-20501) (CONTRIB	43.000,00	50.185,09	43.000,00	43.000,00
13930	1	SP. PER SERVIZIO TRASPORTO SCOLASTICO - PER CUI SI RICEVE CDR	70.000,00	76.363,36	70.000,00	70.000,00
13930	2	SERVIZIO TRASPORTO SCOLASTICO DI CUI ALLA LEGGE 104/1992 RIS	8.500,00	13.000,00	8.500,00	8.500,00
13930	3	FORNITURA LIBRI DI TESTO ALUNNI DELLE SCUOLE DELL'OBBLIGO	30.000,00	30.298,51	30.000,00	30.000,00
13931	0	INTERVENTI E PROGETTI PER LE SCUOLE PARITARIE DELL'INFANZIA	15.000,00	20.805,28	15.000,00	15.000,00
13932	0	SERVIZIO INFORMAGIOVANI	12.000,00	20.000,00	12.000,00	12.000,00
13933	0	SPESE PER POLITICHE GIOVANILI	20.000,00	31.854,24	20.000,00	20.000,00
13933	1	SPESE PER POLITICHE GIOVANILI - FITTO SALA MUSICA -	5.500,00	10.062,80	5.500,00	5.500,00
14160	0	SERVIZIO MENSA SCUOLE MATERNE - RILEVANTE AI FINI IVA -	210.000,00	224.425,15	210.000,00	210.000,00
14161	0	SERVIZIO MENSA SCUOLE ELEMENTARI - RILEVANTE AI FINI IVA -	92.000,00	99.523,30	92.000,00	92.000,00
14880	0	ATTIVITA' BIBLIOTECA: ACQUISTO LIBRI, PUBBLICAZIONI ED ATTI-VIT	12.725,00	16.766,63	12.725,00	12.725,00
14881	0	GESTIONE SISTEMA BIBLIOTECARIO DEL PIOVESE (CAP.31490-)	68.880,00	79.612,24	54.500,00	54.500,00
14882	0	SPESE PER ARCHIVIO	1.000,00	2.094,90	1.000,00	1.000,00

Capitolo	Artic	Descrizione	Stanz.Iniz.CO 2015	Stanz.Iniz.CA 2015	Prev. 2 ^a anno plur. 2016	Prev. 3 ^a anno plur. 2017
15093	0	CONTRIBUTI AD ASSOCIAZIONI	10.000,00	17.450,00	10.000,00	10.000,00
15120	1	GESTIONE ATTIVITA' TEATRALI E CINEMATOGRAFICHE	110.000,00	126.860,02	110.000,00	110.000,00
15206	0	SPESE GESTIONE AUDITORIUM	8.000,00	10.500,00	8.000,00	8.000,00
15208	0	SPESE PER FESTIVAL CASONI	10.000,00	11.057,50	20.000,00	20.000,00
15208	1	PREMIO DI POESIA 'DIEGO VALERI' - CON CONTRIBUTO REGIONE L	0	1.000,00	0	0
15210	0	SERVIZI CULTURALI DIVERSI	18.500,00	33.047,12	10.000,00	10.000,00
15212	0	SPESE COMMISSIONE PARI OPPORTUNITA'	500	500	500	500
16590	0	SPESE PER RECUPERO SALME	2.000,00	2.386,97	2.000,00	2.000,00
17734	0	CANONE GESTIONE ASILO NIDO	295.000,00	365.849,09	295.000,00	295.000,00
17760	0	SPESE PER ASILO NIDO	3.000,00	5.272,52	3.000,00	3.000,00
17800	0	CONTRIBUTI FIGLI NATURALI (E. CAP 20711)	5.100,00	5.100,00	0	0
18062	0	INTERVENTI FRAZIONI - SAGRE - CONTRIBUTI ED INIZIATIVE VARIE A	2.000,00	3.366,05	2.000,00	2.000,00
18760	0	CONTRIBUTI ACCESSO ABITAZIONI L.R. 431/98 ART. 11 (V.CAP. 2071	34.741,96	34.741,96	18.000,00	18.000,00
18771	0	INTEGRAZIONE RETTE PER RESIDENZIALITA' ADULTI E ANZIANI	146.000,00	184.105,14	146.000,00	146.000,00
18772	0	RETTE PER MINORI INSERITI IN COMUNITA' EDUCATIVA	131.000,00	155.900,83	131.000,00	131.000,00
18773	0	INTEGRAZIONE RETTE RICOVERO IN ISTITUTO - INTERVENTI PER LA	94.000,00	97.039,88	94.000,00	94.000,00
18780	1	SOMMINISTRAZIONE PASTI A DOMICILIO - RILEVANTE AI FINI IVA -	35.000,00	40.385,26	35.000,00	35.000,00
18790	0	SPESE PER ATTIVITA' SOCIALI CON FONDI FINANZIATI DA 5 PER MI LI	4.000,00	7.096,33	4.000,00	4.000,00
18791	0	SERVIZI PER L'INTEGRAZIONE	7.000,00	7.000,00	7.000,00	7.000,00
18800	0	PROMOZIONE DELL'ASSOCIAZIONISMO E DEL TERZO SETTORE	3.000,00	4.610,00	3.000,00	3.000,00
18810	0	INTERVENTI ECONOMICI ASSISTENZIALI	120.000,00	131.048,50	120.000,00	120.000,00
18820	0	AGEVOLAZIONI TARIFFARIE PER I CITTADINI CON REQUISITI ISEE -	49.500,00	94.230,83	49.500,00	49.500,00
18850	0	GESTIONE ASSOCIATA SERVIZI SOCIALI - COMUNE DI POLVERARA (C	20.000,00	20.000,00	20.000,00	20.000,00
19009	0	FONDO SOCIALE-ATER (CAP. E. 20714)	11.109,62	13.474,94	6.369,00	6.369,00
19010	0	SP. FUNZ. SERVIZI SOCIALI - (ACQUISTO MATERIALE ECC.)	8.000,00	8.213,44	8.000,00	8.000,00
19018	0	CANONE GESTIONE ASSISTENZA DOMICILIARE	180.000,00	210.000,00	180.000,00	180.000,00
19027	0	CONTRIBUTO I.C.D. - IMPEGNATIVA DI CURA DOMICILIARE (EX AS	103.960,00	109.999,00	100.000,00	100.000,00
19028	0	CONTRIBUTO REGIONALE 'EMERGENZA SOCIALE' (CAP. 20531)	0	15.079,07	0	0
19029	0	GESTIONE ASSOCIATA TUTELA MINORI CON COMUNI SACCISICA -	25.000,00	29.131,00	25.000,00	25.000,00
19030	0	SPESE PER FUNZIONAMENTO SPORTELLO DONNA - CENTRO ANTIVI	8.000,00	8.000,00	5.000,00	5.000,00
19030	1	SOSTEGNO ATTIVITA' EDUCATIVE MINORI	37.000,00	43.002,56	37.000,00	37.000,00
19031	0	AZIONI DI INTEGRAZIONE SOCIALE E SCOLASTICA - L.R. 9/1990 - (CA	6.000,00	6.000,00	6.000,00	6.000,00
19032	0	CONTRIBUTO REGIONALE PER 'BONUS FAMIGLIA' (CAP. 20151)	13.500,00	13.500,00	13.500,00	13.500,00
19041	0	PROGETTO ESTATE RAGAZZI	15.000,00	15.000,00	15.000,00	15.000,00
19061	0	SPESE PER SERVIZIO CIVILE - PROGETTI CON ALTRI ENTI -	2.500,00	4.726,99	2.500,00	2.500,00
19061	1	SPESE PER VOLONTARIE SERVIZIO CIVILE NAZIONALE	1.000,00	1.666,61	1.000,00	1.000,00
19061	2	SERVIZIO CIVILE REGIONALE - STIPENDI - (CAP. 20546)	11.000,00	11.000,00	11.000,00	11.000,00
19061	3	SERVIZIO CIVILE REGIONALE - ONERI DEL PERSONALE -	2.000,00	2.000,00	2.000,00	2.000,00
19061	4	SERVIZIO CIVILE REGIONALE - IRAP PERSONALE -	1.000,00	1.000,00	1.000,00	1.000,00
19063	1	CONTRIBUTI PER SOSTEGNO ALLA GENITORIALITA'	43.000,00	43.400,00	43.000,00	43.000,00
19065	1	CENTRO PER L'AFFIDO E LA SOLIDARIETA' FAMILIARE (ULSS-COMUN	31.000,00	36.728,84	31.000,00	31.000,00
19090	0	RIMBORSO USL 16 PER SERVIZI SOCIALI DELEGATI (LEGGE REGION	342.000,00	342.000,00	342.000,00	342.000,00
20078	0	SPESE FUNZIONAMENTO UFFICIO I.A.T. E COORDINAMENTO MANIF	17.504,20	26.141,80	6.504,20	6.504,20
20078	1	INIZIATIVE PER IL TURISMO	4.000,00	4.130,00	4.000,00	4.000,00
20079	0	SPESE PER BACINO TURISTICO DELLA SACCISICA (CAP. 31489)	13.500,00	19.451,52	23.000,00	23.000,00
20079	1	MANIFESTAZIONE SCENE DI PAGLIA - CONTRIBUTO PROVINCIA (CAP	0	1.118,00	0	0
20080	0	SPESE PER GEMELLAGGI	2.000,00	3.880,00	2.000,00	2.000,00
0	0	Resp. PIZZO GIOVANNI	2.635.850,78	3.087.213,27	2.587.928,20	2.587.928,20
		Responsabile PROTIA FRANCISCA				
10010	0	INDENNITA' AL SINDACO, AGLI ASSESSORI ED AI CONSIGLIERI COMU	58.000,00	65.713,30	58.000,00	58.000,00
10011	0	I.R.A.P. SU INDENNITA' AL SINDACO, AGLI ASSESSORI E CONSIGLIER	5.000,00	5.442,32	5.000,00	5.000,00
10209	0	STIPENDI E ALTRI ASSEGNI AL PERSONALE DIRIGENTE	171.726,00	171.726,00	71.726,00	0
10210	0	STIPENDI ED ALTRI ASSEGNI AL PERSONALE AREA SERVIZI GENERA	267.277,79	267.277,79	273.738,80	273.738,80
10210	1	STIPENDI E ALTRI ASSEGNI AL PERSONALE (SERVIZI ISTITUZIONALI SE	117.435,15	117.435,15	117.435,15	117.435,15
10210	2	STIPENDI ED ALTRI ASSEGNI AL PERSONALE (AREA FINANZIARIA)	134.385,26	138.789,64	134.385,26	134.385,26
10210	5	INDENNITA' DI RISULTATO DIRIGENZA	15.000,00	15.000,00	0	0
10211	0	STIPENDI PERSONALE POLISPORTELLO - U.R.P.	150.235,54	150.235,54	150.235,54	150.235,54
10219	0	ONERI ASSISTENZIALI, ASSICURATIVI, E PREVIDENZIALI OBBLIGATO F	46.116,50	46.116,50	17.214,00	0
10220	0	ONERI ASSISTENZIALI, ASSICURATIVI E PREVIDENZIALI OBBLIGATO R	73.635,73	73.635,73	75.133,36	75.133,36
10220	1	ONERI ASSISTENZIALI, ASSICURATIVI E PREVIDENZIALI OBBLIGATOR	31.331,70	31.331,70	31.331,70	31.331,70
10220	2	ONERI ASSISTENZIALI, ASSICURATIVI E PREVIDENZIALI OBBLIGATOR	37.673,61	38.934,73	37.673,61	37.673,61
10220	5	ONERI A CARICO AMM.NE SU INDENNITA' DIRIGENZA	3.750,00	3.750,00	0	0
10220	30	CONTRIBUTI SOCIALI FIGURATIVI (ASSEGNI FAMILIARI, ONERI PERSO	3.508,68	3.508,68	4.308,68	4.308,68
10220	32	CONTRIBUTI SOCIALI FIGURATIVI (ASSEGNI FAMILIARI, ONERI PERSO	2.952,48	2.952,48	2.952,48	2.952,48
10221	0	ONERI OBBLIGATORI A CARICO COMUNE PERSONALE POLISPORTELLI	40.788,98	40.788,98	40.788,98	40.788,98
10221	30	CONTRIBUTI SOCIALI FIGURATIVI (ASSEGNI FAMILIARI, ONERI PERSO	910,92	910,92	910,92	910,92

Capitolo	Artic.	Descrizione	Stanz.iniz.CO 2015	Stanz.iniz.CA 2015	Prev. 2 ^a anno plur. 2016	Prev. 3 ^a anno plur. 2017
10229	0	I.R.A.P. - PERSONALE DIRIGENTE	14.596,71	14.596,71	6.096,00	0
10230	0	I.R.A.P. - PERSONALE AREA - SERVIZI AMMINISTRATIVI	19.024,71	19.024,71	19.573,90	19.573,90
10230	1	I.R.A.P. - PERSONALE SERVIZI ISTITUZIONALI - (SEGRETARIO GEN.LE	9.981,99	9.981,99	9.981,99	9.981,99
10230	2	I.R.A.P. - PERSONALE AREA SERVIZI FINANZIARI -	11.422,75	11.797,12	11.422,75	11.422,75
10230	5	IRAP SU INDENNITA' DI DIRIGENZA	1.300,00	1.300,00	0	0
10231	0	I.R.A.P. - PERSONALE POLISPORTELLO - U.R.P.	11.322,55	11.322,55	11.322,55	11.322,55
10240	1	INDENNITA' E RIMBORSO SPESE PER LE MISSIONI EFFETTUATE DAL P	1.696,00	1.879,95	1.696,00	1.696,00
10320	0	QUOTE DI PENSIONE AD ONERE RIPARTITO A CARICO DEL COMUNE	2.000,00	2.000,00	2.000,00	2.000,00
10340	1	SPESE DI PULIZIA E MANTENIMENTO PLESSI VARI (VEDI ANCHE CAP.	97.000,00	112.925,92	97.000,00	97.000,00
10350	0	FONDO PER PRESTAZIONI D'OPERA SUPPLENZE OCCASIONALI ETC.	10.000,00	10.776,48	10.000,00	10.000,00
10360	0	ONERI PREVIDENZIALI, ASSICURATIVI ED ASSISTENZIALI OBBLIGATO	2.000,00	2.670,54	2.000,00	2.000,00
10361	0	I.R.A.P. - SU FONDO PER PRESTAZIONE D'OPERA SUPPLENZE OCCASI	1.200,00	1.521,00	1.200,00	1.200,00
10400	1	SPESE PER LA FORMAZIONE QUALIFICAZIONE E PERFEZIONAMENTO	11.296,19	12.716,19	11.296,19	11.296,19
10401	0	SPESE PER LA FORMAZIONE QUALIFICAZIONE PERFEZIONAMENTO D	1.250,00	1.410,00	1.250,00	1.250,00
10409	0	SPESE PER NUCLEO DI VALUTAZIONE - U.P.D.	6.000,00	9.600,00	5.000,00	5.000,00
10430	2	SPESE POSTALI	33.570,00	39.534,11	33.570,00	33.570,00
10550	1	SPESE PER AGGI PER LA RISCOSSIONE DELLE ENTRATE PATRIMONIAI	100.000,00	118.448,19	100.000,00	100.000,00
10810	0	STIPENDI ED ALTRI ASSEGNI FISSI AL PERSONALE UFFICI URBANISTI	165.663,19	165.663,19	169.806,10	169.806,10
10810	1	STIPENDI E ALTRI ASSEGNI FISSI AL PERSONALE UFFICIO TECNICO (LI	225.000,52	225.000,52	225.000,52	225.000,52
10810	2	STIPENDI E ALTRI ASSEGNI FISSI AL PERSONALE UFF. AMBIENTE	24.857,45	24.857,45	24.857,45	24.857,45
10820	0	ONERI PREVIDENZIALI, ASSISTENZIALI ED ASSICURATIVI OBBLIGATO	48.250,85	48.250,85	49.356,18	49.356,18
10820	1	ONERI PREVIDENZIALI, ASSISTENZIALI ED ASSICURATIVI OBBLIGATO	66.333,39	66.333,39	66.333,39	66.333,39
10820	2	ONERI PREVIDENZIALI, ASSISTENZIALI ED ASSICURATIVI OBBLIGATO	7.160,90	7.160,90	7.160,90	7.160,90
10820	30	CONTRIBUTI SOCIALI FIGURATIVI (ASSEGNI FAMILIARI, ONERI PERSO	2.018,04	2.018,04	2.018,04	2.018,04
10820	31	CONTRIBUTI SOCIALI FIGURATIVI (ASSEGNI FAMILIARI, ONERI PERSO	1.652,52	1.652,52	1.652,52	1.652,52
10828	0	I.R.A.P. - PERSONALE UFF. URBANISTICA -	14.081,37	14.081,37	14.433,52	14.433,52
10828	1	I.R.A.P. - PERSONALE UFF. TECNICO - LL.PP. -	19.125,04	19.125,04	19.125,04	19.125,04
10828	2	I.R.A.P. - PERSONALE UFF. AMBIENTE -	2.112,88	2.112,88	2.112,88	2.112,88
10910	0	COMPENSI DI CUI ALLA L. 109/94 - SU PROGETTAZIONI -	40.000,00	40.000,00	40.000,00	40.000,00
10920	0	ONERI A CARICO DELL'ENTE SU COMPENSI L.109/94 - PROGETTAZIO	10.400,00	10.400,00	10.400,00	10.400,00
10930	0	IRAP - SU COMPENSI L. 109/94 - PROGETTAZIONI -	3.400,00	3.400,00	3.400,00	3.400,00
11110	0	STIPENDI ED ALTRI ASSEGNI FISSI AL PERSONALE ANAGRAFE E STA T	94.976,52	94.976,52	97.976,52	97.976,52
11120	0	ONERI PREVIDENZIALI, ASSISTENZIALI ED ASSICURATIVI OBBLIGATO	26.171,75	26.171,75	26.171,75	26.171,75
11120	30	CONTRIBUTI SOCIALI FIGURATIVI (ASSEGNI FAMILIARI, ONERI PERSO	780,96	780,96	780,96	780,96
11130	0	I.R.A.P. - PERSONALE ANAGRAFE, STATO CIVILE -	8.073,00	8.073,00	8.073,00	8.073,00
11510	0	STIPENDI ED ASS. PERSONALE GESTIONE E CONSERVAZIONE PATRIM	61.531,94	61.531,94	61.531,94	61.531,94
11520	0	ONERI RELATIVI AL PERSONALE ADDETTO ALLA CONSERVAZIONE DE	18.313,51	18.313,51	18.313,51	18.313,51
11530	0	I.R.A.P. - PERSONALE ADDETTO ALLA CONSERVAZIONE DEL PATRIMO	3.492,92	3.492,92	3.492,92	3.492,92
11810	0	ST. ED ASSEGNI FISSI PERSONALE UFFICI TRIBUTI	45.183,80	45.183,80	45.183,80	45.183,80
11820	0	ONERI ASSISTENZIALI, ASSICURATIVI, PREVIDENZIALI PERSONALE UF	13.176,18	13.176,18	13.176,18	13.176,18
11830	0	I.R.A.P. - PERSONALE UFFICIO TRIBUTI -	3.840,62	3.840,62	3.840,62	3.840,62
12610	0	STIPENDI ED ALTRI ASSEGNI FISSI AL PERSONALE (POLIZIA LOCALE)	409.238,69	409.238,69	409.238,69	409.238,69
12611	0	ASSUNZIONE AGENTI DI P.M. A TEMPO DETERMINATO - STIPENDI	61.050,26	61.050,26	40.250,00	40.250,00
12612	0	PROGETTI DI POTENZIAMENTO SERVIZI DI POLIZIA LOCALE - STIPEN	21.000,00	36.100,00	0	0
12620	0	ONERI PREVIDENZIALI, ASSISTENZIALI ED ASSICURATIVI OBBLIGATO	114.582,82	114.582,82	114.582,82	114.582,82
12620	30	CONTRIBUTI SOCIALI FIGURATIVI (ASSEGNI FAMILIARI, ONERI PERSO	2.852,64	2.852,64	2.852,64	2.852,64
12621	0	ASSUNZIONE DI AGENTI DI P.M. A TEMPO DETERMINATO - PROGET	23.100,31	29.484,41	10.465,00	10.465,00
12630	0	I.R.A.P. - PERSONALE POLIZIA LOCALE -	32.890,71	32.890,71	32.890,71	32.890,71
12631	0	ASSUNZIONE DI AGENTI DI P.M. A TEMPO DETERMINATO / LAVOR	6.989,27	9.967,52	3.421,25	3.421,25
12650	0	SPESE PER VESTIARIO DI SERVIZIO AL PERSONALE (VV.UU)	11.500,00	22.661,91	11.500,00	11.500,00
12671	1	SERVIZIO VIGILANZA SCUOLE -	15.000,00	15.000,00	15.000,00	15.000,00
12680	0	SPESE DI MANTENIMENTO UFFICI POLIZIA MUNICIPALE	8.000,00	12.998,50	8.000,00	8.000,00
12681	1	SPESE UFF. POLIZIA LOCALE - ATTREZZATURE - CANONI MANUTENZI	30.000,00	30.421,58	30.000,00	30.000,00
12689	0	CONVENZIONE INTERCOMUNALE VIGILI URBANI	20.500,00	46.112,08	20.500,00	20.500,00
12690	2	PROGETTO QUARTIERI SICURI PIOVE DI SACCO - ARZERGRANDE (TRA	0	5.667,50	0	0
12693	1	SPESE PER GESTIONE SERVIZIO CONTRAVVENZIONI - CANONI BAN	25.000,00	25.802,82	25.000,00	25.000,00
12700	0	SPESE PER IL PARCO MEZZI IN DOTAZIONE AI SERVIZI DI POLIZIA MU	14.000,00	16.965,99	14.000,00	14.000,00
12700	1	SPESE PER ACQUISTO STRUMENTAZIONE DI LAVORO E SORVEGLIAN	70.000,00	70.000,00	0	0
12701	0	SPESE PER CUSTODIA DEI VEICOLI SEQUESTRATI	1.000,00	2.000,00	1.000,00	1.000,00
12720	0	L.R. NR. 23/16.8.07 TRASFERIMENTO ALLA REGIONE DI QUOTE CON	2.000,00	2.000,00	2.000,00	2.000,00
12790	0	LAVORO STRAORDINARIO CALAMITA' NATURALI	3.000,00	3.000,00	3.000,00	3.000,00
12790	1	ONERI PER LAVORO STRAORDINARIO CALAMITA' NATURALI	1.000,00	1.000,00	1.000,00	1.000,00
12790	2	IRAP SU LAVORO STRAORDINARIO CALAMITA' NATURALI	300	300	300	300
14710	0	STIPENDI ED ALTRI ASSEGNI FISSI PERSONALE BIBLIOTECA MUSEI ET	89.467,06	89.467,06	89.467,06	89.467,06
14720	0	ONERI ASSISTENZIALI, ASSICURATIVI E PREVIDENZIALI PERSONALE B	24.260,76	24.260,76	24.260,76	24.260,76
14730	0	I.R.A.P. - PERSONALE ADDETTO ALLA BIBLIOTECA	7.604,70	7.604,70	7.604,70	7.604,70

Capitolo	Artic	Descrizione	Stanz.Iniz.CO 2015	Stanz.Iniz.CA 2015	Prev. 2 ^a anno plur. 2016	Prev. 3 ^a anno plur. 2017
15110	0	STIPENDI ED ALTRI ASSEGNI FISSI AL PERSONALE ADDETTO ALLA CU	65.372,56	65.372,56	65.372,56	65.372,56
15111	0	ONERI PREVIDENZIALI, ASSISTENZIALI ED ASSICURATIVI OBBLIGATO	17.732,53	17.732,53	17.732,53	17.732,53
15111	30	CONTRIBUTI SOCIALI FIGURATIVI (ASSEGNI FAMILIARI, ONERI PERSO	1.539,96	1.539,96	1.539,96	1.539,96
15112	0	I.R.A.P. - PERSONALE ADDETTO ALLA CULTURA	4.642,45	4.642,45	4.642,45	4.642,45
18210	0	STIPENDI ED ALTRI ASSEGNI FISSI AL PERSONALE ADDETTO SPORT	24.553,59	24.553,59	24.553,59	24.553,59
18220	0	ONERI PREVIDENZIALI, ASSISTENZIALI, ED ASSICURATIVI OBBLIGAT C	6.657,84	6.657,84	6.657,84	6.657,84
18221	0	I.R.A.P. - PERSONALE ADDETTO ALLO SPORT	2.087,05	2.087,05	2.087,05	2.087,05
18710	0	STIPENDI ED ALTRI ASSEGNI FISSI AL PERSONALE (SERVIZI SOCIA LI,	169.916,47	174.633,47	169.916,47	169.916,47
18720	0	ONERI PREVIDENZIALI, ASSISTENZIALI ED ASSICURATIVI OBBLIGATO	48.746,18	50.100,18	48.746,18	48.746,18
18720	30	CONTRIBUTI SOCIALI FIGURATIVI (ASSEGNI FAMILIARI, ONERI PERSO	2.748,96	2.748,96	2.748,96	2.748,96
18721	0	I.R.A.P. - PERSONALE ADDETTO AI SERVIZI SOCIALI -	14.442,90	14.843,90	14.442,90	14.442,90
19210	0	STIPENDI ED ALTRI ASSEGNI FISSI AL PERSONALE VIABILITA' ED ILLU	164.965,06	164.965,06	164.965,06	164.965,06
19220	0	ONERI PREVIDENZIALI, ASSISTENZIALI ED ASSICURATIVI OBBLIGATO	49.224,56	49.224,56	49.224,56	49.224,56
19220	30	CONTRIBUTI SOCIALI FIGURATIVI (ASSEGNI FAMILIARI, ONERI PERSO	531,96	531,96	531,96	531,96
19230	0	I.R.A.P. - PERSONALE ADDETTO ALLA VIABILITA' - ILLUMINAZIONE	12.348,59	12.348,59	12.348,59	12.348,59
19330	0	SPESE PER GESTIONE PARCHEGGI A PAGAMENTO	110.000,00	166.426,13	110.000,00	110.000,00
19331	0	ACQUISTO MATERIALE PER FUNZIONAMENTO - MANTENIMENTO G	5.000,00	6.709,58	5.000,00	5.000,00
19333	0	GESTIONE APPARECCHIATURE CONTROLLO VELOCITA' (E. 30080/2)	450.000,00	509.645,55	300.000,00	300.000,00
19333	1	NOLEGGIO APPARECCHIATURE CONTROLLO VELOCITA' (E. 30080/2)	37.000,00	46.150,00	37.000,00	37.000,00
19333	2	SPESE PER RISCOSSIONE RECUPERO CONTRAVVENZIONI A RUOLO	10.000,00	20.000,00	10.000,00	10.000,00
20910	1	STIPENDI ED ALTRI ASSEGNI FISSI AL PERSONALE UFFICIO COMMERC	65.481,28	65.481,28	60.987,55	60.987,55
20920	1	ONERI ASSICURATIVI ASSISTENZIALI OBBLIGATORI	17.771,00	17.771,00	16.563,05	16.563,05
20920	30	CONTRIBUTI SOCIALI FIGURATIVI (ASSEGNI FAMILIARI, ONERI PERSO	1.313,64	1.313,64	1.313,64	1.313,64
20930	0	I.R.A.P. - PERSONALE ADDETTO ALL'UFFICIO COMMERCIO	4.640,13	4.640,13	4.258,16	4.258,16
21090	1	SPESE PER L'ORGANIZZAZIONE DI FIERE, ESPOSIZIONI COMMERCIAL	20.000,00	34.695,00	10.000,00	10.000,00
21092	0	MANIFESTAZIONE SACCISICA IN MOSTRA - (CAP. 31390)	60.000,00	109.379,20	50.000,00	50.000,00
21093	0	CONTRIBUTI AD ASSOCIAZIONI	6.500,00	6.500,00	3.000,00	3.000,00
21095	0	SPESE PER RILASCIO AUTORIZZAZIONI IN MATERIA DI IGIENE E SANI	4.500,00	4.500,00	4.500,00	4.500,00
21095	1	INIZIATIVE PROGETTO PIOVE SHOPPING (cap. 20543)	25.000,00	25.000,00	85.000,00	0
21096	0	TRASFERIMENTI CONTRIBUTI AD ALTRI ENTI INIZIATIVE PROGETTO	0	0	210.600,00	0
21640	0	COMPENSO INCENTIVANTE LA PRODUTTIVITA'	123.000,00	153.938,35	93.000,00	93.000,00
21641	0	ONERI ASSISTENZIALI ASSICURATIVI PREVIDENZIALI COMPENSO INC	32.000,00	38.030,02	30.840,00	30.840,00
21643	0	IRAP - SU COMPENSI PER INCENTIVI A DIVERSO TITOLO (CAP. 21640	12.000,00	14.424,02	9.000,00	9.000,00
21644	0	STIPENDI AL PERSONALE PER PRESTAZIONI IN ALTRI ENTI A SEGUIR	22.000,00	30.676,19	22.000,00	22.000,00
21644	1	ONERI PER PERSONALE PRESTAZIONI PRESSO ALTRI ENTI IN CONVEN	6.160,00	7.104,90	6.160,00	6.160,00
21644	2	IRAP PER PRESTAZIONI PERSONALE C/O ALTRI ENTI IN CONVENZION	1.870,00	2.052,76	1.870,00	1.870,00
21661	0	FONDO LAVORO STRAORDINARIO	27.420,00	30.179,03	27.420,00	27.420,00
21661	1	LAVORO STRAORDINARIO - ELEZIONI - (cap. 31361)	25.000,00	25.000,00	25.000,00	25.000,00
21661	2	ONERI - LAVORO STRAORDINARIO - ELEZIONI - (cap. 31361)	6.000,00	6.000,00	6.000,00	6.000,00
21661	3	IRAP - LAVORO STRAORDINARIO - ELEZIONI - (cap. 31361)	2.500,00	2.500,00	2.500,00	2.500,00
21662	0	ONERI LAVORO STRAORDINARIO (CAP. 12790 + CAP. 21661/0-21661	8.405,60	9.664,63	8.405,60	8.405,60
21662	1	IRAP SU COMPENSI LAVORO STRAORDINARIO (CAP. 12790/21661/0	2.552,00	3.005,01	2.552,00	2.552,00
21663	0	SPESE RECUPERO ICI	10.000,00	17.550,00	10.000,00	10.000,00
21690	0	FONDO NUOVE ASSUNZIONI	50.957,18	50.957,18	90.467,02	90.467,02
21691	0	ONERI PER NUOVE ASSUNZIONI	15.067,77	15.067,77	15.067,77	15.067,77
21692	0	I.R.A.P. - PERSONALE NUOVE ASSUNZIONI	4.331,36	4.331,36	4.331,36	4.331,36
30050	1	ADEGUAMENTO PONTE RADIO	15.000,00	0	0	0
34797	0	PROGETTO VIDEOSORVEGLIANZA A SERVIZIO DELLA SICUREZZA STRA	500.000,00	30.000,00	300.000,00	0
50010	0	RITENUTE PREVIDENZIALI ED ASSISTENZIALI AL PERSONALE	390.000,00	390.000,00	390.000,00	390.000,00
50020	0	RITENUTE ERARIALI	850.000,00	850.000,00	850.000,00	850.000,00
50030	0	ALTRE RITENUTE AL PERSONALE PER CONTO DI TERZI	100.000,00	108.861,81	100.000,00	100.000,00
0	0	Resp. 6 - PROVA FRANCESCA	7.000.304,43	6.931.619,42	6.613.122,00	5.922.486,00
		Resp. 7 - RESPONSABILI DIVERSI				
10030	0	SPESE DI RAPPRESENTANZA	1.106,00	1.106,00	1.106,00	1.106,00
10420	1	ATTIVITA DI PREVENZIONE E PROTEZIONE AI SENSI D.LGS 81/2008 -	26.000,00	31.979,73	16.000,00	16.000,00
10429	1	SP.PER SERVIZIO MENSA PERSONALE DIPENDENTE	42.000,00	48.074,98	42.000,00	42.000,00
10580	1	SPESE PER LITI ARBITRAGGI, RISARCIMENTI, GARE APPALTO, CONTR	110.396,23	110.657,17	35.000,00	35.000,00
10600	0	CONTRIBUTI ASSOCIATIVI ANNUALI (ANCI ETC.)	10.000,00	10.900,00	10.000,00	10.000,00
15213	0	ATTIVITA' FINANZIATE CON PROVENTI FINALIZZATI (V.CAP.E. 30940)	6.000,00	6.000,00	6.000,00	6.000,00
21080	0	INIZIATIVE A SOSTEGNO DEI SOGGETTI COLPITI DALLA CRISI ECONOMI	45.000,00	54.977,17	10.000,00	10.000,00
21570	1	SGRAVI, RESTITUZIONE DI TRIBUTI, RIMB.QUOTE INESIGIBILI, E FRAN	36.000,00	50.826,56	36.000,00	36.000,00
50040	0	RESTITUZIONE DEPOSITI CAUZIONALI	370.000,00	540.275,32	370.000,00	370.000,00
50050	0	SPESE PER SERVIZI PER CONTO DI TERZI	450.000,00	620.078,51	450.000,00	450.000,00
50070	0	RESTITUZIONE DI DEPOSITI PER SPESE CONTRATTUALI	70.000,00	70.032,50	70.000,00	70.000,00
50080	0	SPESE PER ELEZIONI	130.000,00	130.999,00	130.000,00	130.000,00
50090	0	RILEVAZIONI ISTAT	48.500,00	49.167,80	48.500,00	48.500,00

Capitolo	Artic	Descrizione	Stanz.Iniz.CO 2015	Stanz.Iniz.CA 2015	Prev. 2° anno plur. 2016	Prev. 3° anno plur. 2017
0	0	Resp.:7-RESPONSABILI DIVERSI	1.345.002,23	1.725.074,74	1.224.606,00	1.224.606,00
		Resp.:8- RONCA IVANO				
10855	0	SPESE PER PIANI DI ASSETTO INTERCOMUNALI - (PATI)- FUNZIONAM	5.000,00	5.320,81	2.000,00	2.000,00
10856	0	SPESE PER VARIANTE P.A.T.I. -	11.500,00	11.500,00	5.000,00	5.000,00
15670	0	SPESE PER LA COMMISSIONE EDILIZIA ED URBANISTICA	1.500,00	3.000,00	1.500,00	1.500,00
15700	0	INTERVENTI PER LA TUTELA DELL'AMBIENTE -	5.000,00	5.423,54	5.000,00	5.000,00
15700	1	SPESE PER LA TUTELA DELL'AMBIENTE	19.000,00	27.943,78	17.000,00	17.000,00
15700	2	CONTRIBUTI PER TUTELA AMBIENTALE - INTERVENTI DI BONIFICA E	3.600,00	6.115,52	1.800,00	1.800,00
16211	0	SENSIBILIZZAZIONE PER LA TUTELA DI ANIMALI D'AFFEZIONE E GEST	6.000,00	9.968,15	6.000,00	6.000,00
17163	0	CONTRIBUTI A PRIVATI PER CONVERSIONE AUTO A GAS METANO - G	2.500,00	3.250,00	1.500,00	1.500,00
17366	0	SPESE PER LA SENSIBILIZZAZIONE ALLA TUTELA DELL'AMBIENTE, DE	2.000,00	2.408,70	2.000,00	2.000,00
0	0	Resp.:9- RONCA IVANO	56.100,00	74.930,50	41.800,00	41.800,00
		Resp.:26- GUGOLE PAOLA				
10250	0	SPESE PER IL VESTIARIO DI SERVIZIO AL PERSONALE (MESSI COMU N	1.000,00	1.000,00	1.000,00	1.000,00
10370	0	QUOTA DEI DIRITTI DI SEGRETERIA E DI ROGITO DA VERSARE AL FON	500	500	0	0
10430	0	SPESE DI MANUTENZIONE DEGLI UFFICI (ACQUISTO MATERIALE PER	40.000,00	44.416,18	40.000,00	40.000,00
10430	1	SPESE DI FUNZIONAMENTO DEGLI UFFICI - MANUTENZIONI (PREST.	20.000,00	29.711,58	20.000,00	20.000,00
10430	3	SPESE PER NOLEGGIO ATTREZZATURE (FOTOCOPIATORI, ECC.)	31.000,00	34.019,60	31.000,00	31.000,00
10431	1	SP. PER FUNZION. SERVIZI GENERALI - UTENZE PREST.SERVIZI	95.000,00	109.339,68	95.000,00	95.000,00
10440	1	ONERI PER LE ASSICURAZIONI	146.800,00	146.800,00	140.000,00	140.000,00
10520	0	ACQUISTO ED ABBONAMENTO A GIORNALI, RIVISTE E PUBBLICAZIO	4.000,00	4.000,00	4.000,00	4.000,00
10630	0	INTERESSI PASSIVI PER MUTUI ED INDEBITAMENTI PATRIMONIALI R	25.526,38	25.526,38	20.767,71	17.122,08
10630	1	INTERESSI PASSIVI PER MUTUI ED INDEBITAMENTI PATRIMONIALI R	10.996,74	10.996,74	10.347,88	9.668,44
10680	2	SRESE PER FUNZIONAMENTO UFFICIO COLLOCAMENTO - MANUTEN	4.200,00	4.564,83	4.200,00	4.200,00
10862	1	COMPENSO REVISORI DEI CONTI	34.000,00	34.000,00	34.000,00	34.000,00
11560	0	SPESE DI MANUTENZIONE E FUNZIONAMENTO UFFICI E SERVIZI COM	2.000,00	2.000,00	2.000,00	2.000,00
11561	1	SP.FUNZIONAMENTO PATRIMONIO DISPONIBILE - UTENZE	56.000,00	70.420,10	56.000,00	56.000,00
11570	1	IMPOSTE E TASSE - IVA A DEBITO - (CAP. 31640)- (CAP. 20715/1 P	100.000,00	101.490,33	100.000,00	100.000,00
11570	2	IMPOSTE E TASSE - IMP.REGISTRO	2.500,00	2.500,00	500	500
11570	3	IMPOSTE TASSE - RITENUTE SUGLI INTERESSI	1.000,00	1.000,00	1.000,00	1.000,00
11570	5	IMPOSTE E TASSE - IMP. REGISTRO	500	500	2.500,00	2.500,00
11640	0	INTERESSI PASSIVI PER MUTUI ED INDEBITAMENTI PATRIMONIALI R	22.103,41	22.103,41	21.318,56	20.546,79
11640	1	INTERESSI PASSIVI PER MUTUI ED INDEBITAMENTI PATRIMONIALI R	40.728,20	40.728,20	36.152,74	31.339,67
11870	1	SPESE PER RISCOSSIONE TRIBUTI COMUNALI	25.000,00	27.364,80	25.000,00	25.000,00
12381	0	UFFICI GIUDIZIARI - SP. UTENZE	0	742,5	0	0
12681	0	SPESE FUNZIONAMENTO-UFFICI VIG.URBANA - UTENZE	21.000,00	23.659,10	21.000,00	21.000,00
12801	0	SPESE PER SERVIZI DI PROTEZIONE CIVILE - UTENZE E CANONI -	8.000,00	8.492,29	8.000,00	8.000,00
12860	0	INTERESSI PASSIVI MUTUI ED INDEBITAMENTI PATRIMONIALI SERV	578,85	578,85	0	0
13461	0	SPESE SCUOLE MATERNE (UTENZE - FUNZIONAMENTO)	55.000,00	67.576,19	55.000,00	55.000,00
13661	0	SPESE MANUTENZIONE SCUOLE ELEMENTARI-UTENZE A RETE E FUN	82.500,00	109.653,98	82.500,00	82.500,00
13861	1	SPESE FUNZIONAMENTO SCUOLE MEDIE -UTENZE E FUNZIONAMEN	75.000,00	86.565,19	75.000,00	75.000,00
14600	0	INTERESSI PASSIVI PER MUTUI ED INDEBITAMENTI RELATIVI AI SERV	87.825,08	87.825,08	69.957,99	61.221,47
14600	1	INTERESSI PASSIVI PER MUTUI ED INDEBITAMENTI RELATIVI AI SERV	26.321,72	26.321,72	24.565,51	22.728,50
14759	0	SPESE MANTENIM.FUNZIONAMENTO IMM.LI COM.LI IN USO A GRU	5.000,00	5.000,00	5.000,00	5.000,00
14761	1	SP.FUNZIONAMENTO BIBLIOTECHE UTENZE-RISCALDAMENTO E CAM	26.000,00	29.005,07	26.000,00	26.000,00
15122	0	INTERESSI PASSIVI MUTUI -	5.909,75	5.909,75	5.602,23	5.279,08
15122	1	INTERESSI PASSIVI MUTUI -	4.793,50	4.793,50	3.160,30	2.312,97
15402	0	INTERESSI PASSIVI PER MUTUI ED INDEBITAMENTI PATRIMONIALI R	8.508,66	8.508,66	7.943,64	7.354,86
15680	0	INTERESSI PASSIVI PER MUTUI ED INDEBITAMENTI PATRIMONIALI R	11.026,66	11.026,66	10.122,30	9.169,19
15680	1	INTERESSI PASSIVI PER MUTUI ED INDEBITAMENTI PATRIMONIALI R	5.030,91	5.030,91	4.639,62	4.234,19
16560	1	SPESE DI FUNZIONAMENTO CIMITERI COMUNALI - UTENZE	7.000,00	7.696,81	7.000,00	7.000,00
16640	0	INTERESSI PASSIVI PER MUTUI ED INDEBITAMENTI PATRIMONIALI R	22.047,34	22.047,34	19.269,75	17.561,04
16640	1	INTERESSI PASSIVI PER MUTUI RELTIVI A SERVIZI COMPRESI NELLA R	11.591,71	11.591,71	10.744,41	9.855,22
16881	0	SPESE DIVERSE SERVIZIO IDRICO	2.000,00	2.000,00	2.000,00	2.000,00
16940	0	INTERESSI PASSIVI PER MUTUI ED INDEBITAMENTI PATRIMONIALI A	892,19	892,19	0	0
17230	0	INTERESSI PASSIVI PER MUTUI ED INDEBITAMENTI PATRIMONIALI R	13.037,35	13.037,35	6.017,07	2.663,32
17850	0	INTERESSI PASSIVI PER MUTUI ED INDEBITAMENTI PATRIMONIALI R	356,78	356,78	0	0
18061	0	SP.GESTIONE PARCHI E GIARDINI VERDE PUBBLICO - UTENZE -FUNZ	3.500,00	3.634,04	3.500,00	3.500,00
18340	0	INTERESSI PASSIVI PER MUTUI ED INDEBITAMENTI PATRIMONIALI C	5.066,01	5.066,01	1.407,22	1.191,53
18340	1	INTERESSI PASSIVI PER MUTUI ED INDEBITAMENTI PATRIMONIALI C	14.476,38	14.476,38	13.485,68	12.449,29
19011	0	SPESE PER FUNZIONAMENTO UFFICI SERVIZI SOCIALI - UTENZE PRES	6.000,00	6.720,32	6.000,00	6.000,00
19080	0	INTERESSI PASSIVI DELLA SEZIONE (AZIONI ED INTERVENTI NEL CAM	60,13	60,13	0	0
19080	1	INTERESSI PASSIVI DELLA SEZIONE AZIONI ED INTERVENTI NEL CAM	2.459,55	2.459,55	2.268,26	2.070,04
19270	0	SPESE PER LA GESTIONE AUTOMEZZI - BOLLI.AUTO.	4.500,00	4.500,00	3.500,00	3.500,00
19272	0	SPESE GESTIONE AUTOMEZZI: CARBURANTI	17.500,00	19.021,12	17.500,00	17.500,00
19360	0	INTERESSI PASSIVI RELATIVI ALLA FUNZIONE 8 - ILL. PUBBLICA -	14.527,41	14.527,41	13.740,78	12.917,32

Capitolo	Artic	Descrizione	Stanz.Iniz.CO 2015	Stanz.Iniz.CA 2015	Prev. 2^ anno plur. 2016	Prev. 3^ anno plur. 2017
19370	1	CONSUMO ENERGIA ELETTRICA PER LA PUBBLICA ILLUMINAZIONE	380.000,00	432.444,43	380.000,00	380.000,00
19410	0	INTERESSI PASSIVI PER MUTUI ED INDEBITAMENTI RELATIVI AI SERV	355.852,50	355.852,50	308.311,55	274.829,74
19410	1	INTERESSI PASSIVI PER MUTUI ED INDEBITAMENTI RELATIVI AI SERV	49.424,94	49.424,94	46.053,60	42.534,80
20781	1	INTERVENTI DIVERSI NEL CAMPO DEL TURISMO - UTENZE	1.033,00	1.033,00	1.033,00	1.033,00
21094	0	FUNZIONAMENTO IMMOBILI ATTIVITA' PRODUTTIVA - UTENZE -	3.359,87	4.447,52	3.359,87	3.359,87
21130	0	INTERESSI PASSIVI PER MUTUI ED INDEBITAMENTI PATRIMONIALI R	233,58	233,58	0	0
21508	0	FONDO CREDITI DI DUBBIA ESIGIBILITA'	200.000,00	200.000,00	0	0
21510	0	FONDO DI RISERVA	65.443,66	65.443,66	69.000,00	69.000,00
21530	0	SPESE PER RECUPERO MAGGIORI TRASFERIMENTI PER ASSEGNAZIO	0	102.628,29	0	0
21600	0	INTERESSI PASSIVI VARI (ANTICIP. DI TESORERIA E INTERESSI DI PREA	10.000,00	10.000,00	10.000,00	10.000,00
21610	0	INTERESSI PASSIVI PER MUTUI ED INDEBITAMENTI PATRIMONIALI R	1.482,90	1.482,90	1.315,25	1.149,40
21610	1	INTERESSI PASSIVI PER MUTUI ED INDEBITAMENTI PATRIMONIALI N	33.290,51	33.290,51	24.924,34	25.193,32
30002	1	RIMBORSI SU ONERI DI URBANIZZAZIONE	25.000,00	25.000,00	25.000,00	25.000,00
40110	0	QUOTE DI CAPITALE PER AMMORTAMENTO MUTUI CON CASSA DD	1.683.933,09	1.683.933,09	1.053.064,67	1.033.610,41
40111	0	QUOTA CAPITALE AMMORTAMENTO MUTUI PER INVESTIMENTI - IS	484.516,45	484.516,45	503.412,95	515.846,16
50055	0	PAGAMENTO DI IMPOSTE E TRIBUTI PER CONTO DI TERZI (IVA - SPLI	800.000,00	800.000,00	800.000,00	800.000,00
50060	0	ANTICIPAZIONI DI FONDI PER IL SERVIZIO ECONOMATO	16.000,00	16.000,00	16.000,00	16.000,00
0	0	Resp. 26 GUGOL PAOLA	5.303.935,21	5.587.489,29	4.391.186,88	4.315.441,70
0	0	TOTALE GENERALE	25.774.927,60	21.617.117,09	17.846.771,12	17.301.589,94

